

**ANEXO 16**

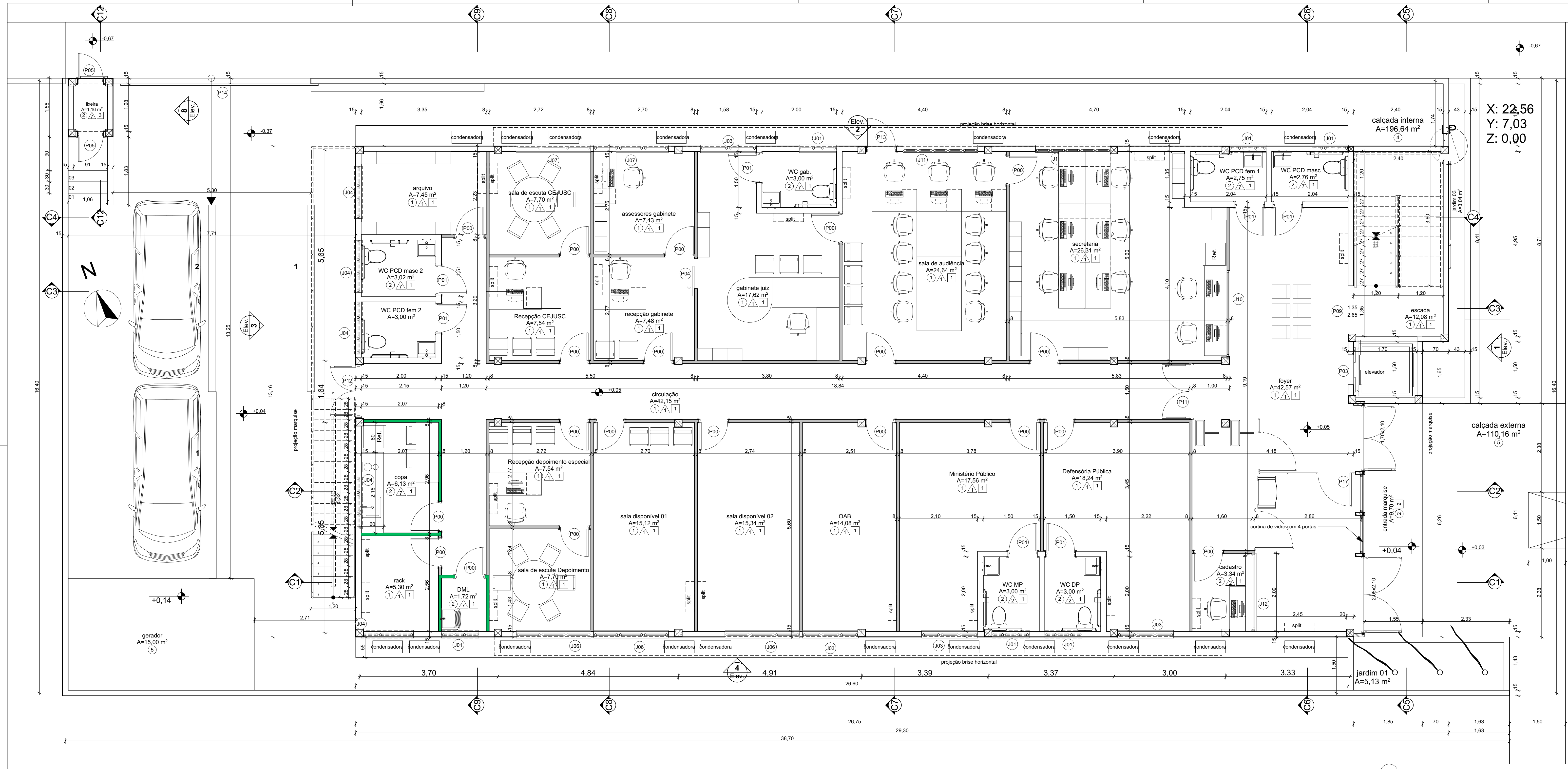

**TRIBUNAL DE JUSTIÇA DO ESTADO DO PIAUÍ  
SUPERINTENDÊNCIA DE ENGENHARIA E ARQUITETURA**

# **PROJETO ARQUITETÔNICO**



RUA JOSÉ DIAS

Legenda de acabamentos		parede	teto
01	porcelanato bege 80x80 polido	01 pintura acetinado branco gelo	01 forro em gesso acartonado
02	porcelanato bege 80x80 natural	02 pintura fosca branco neve	02 forro em ACM branco
03	carpete anticomburente em placas alto tráfego	03 carpete anticomburente para parede	03 laje pintada com tinta acrílica fosca branca
04	piso intertravado para veículos	04 pintura texturada com quartzo cinza escuro	
05	concreto despolado	05 painel em MDF acústico na cor carvalho	
06	piso impermeabilizado	06 revestimento cerâmico branco 15x15	
07	piso vinílico madeirado	07 revestimento cerâmico retificado branco esmaltado 30x60	
08	piso graniite		

X: 22,56  
Y: 7,03  
Z: 0,00

Pavimento Térreo  
1:50

Mapa de Janelas				Mapa de Janelas					
ID	Unid	Dim	Hipotenú	descrições	ID	Unid	Dim	Hipotenú	descrições
J01	10	1,00x0,40	1,75	Janela basculante em alumínio anodizado branco com vedação em vidro transparente, com peltori em granito preto	J08	3	2,00x1,10	1,00	Janela basculante em alumínio anodizado branco com vedação em vidro transparente, com peltori em granito preto
J02	1	0,60x0,80	0,80	Janela alçapão em alumínio caixa d'água	J09	1	2,30x1,10	0,00	janelas da escada em alumínio anodizado branco com vedação em vidro transparente, com peltori em granito preto
J03	5	1,50x1,10	1,00	Janela basculante em alumínio anodizado branco com vedação em vidro transparente, com peltori em granito preto	J10	1	2,30x1,10	0,00	Janelas da escada em alumínio anodizado branco com vedação em vidro transparente, com peltori em granito preto
J04	17	1,40x0,40	1,70	Janela basculante em alumínio anodizado branco com vedação em vidro transparente, com peltori em granito preto	J11	1	2,30x1,25	0,90	Vitrine br/ fixa em alumínio anodizado branco com vedação em vidro transparente, com bancada em granito preto
J05	1	1,59x1,10	1,00	Janela fixa em alumínio anodizado branco com vedação em vidro transparente, com peltori em granito preto	J12	3	2,00x1,10	1,00	Janela basculante em alumínio anodizado branco com vedação em vidro transparente, com peltori em granito preto
J06	3	2,00x1,10	1,00	Janela basculante em alumínio anodizado branco com vedação em vidro transparente, com peltori em granito preto					Vitrine br/ fixa em alumínio anodizado branco com vedação em vidro transparente, com bancada em granito preto
J07									

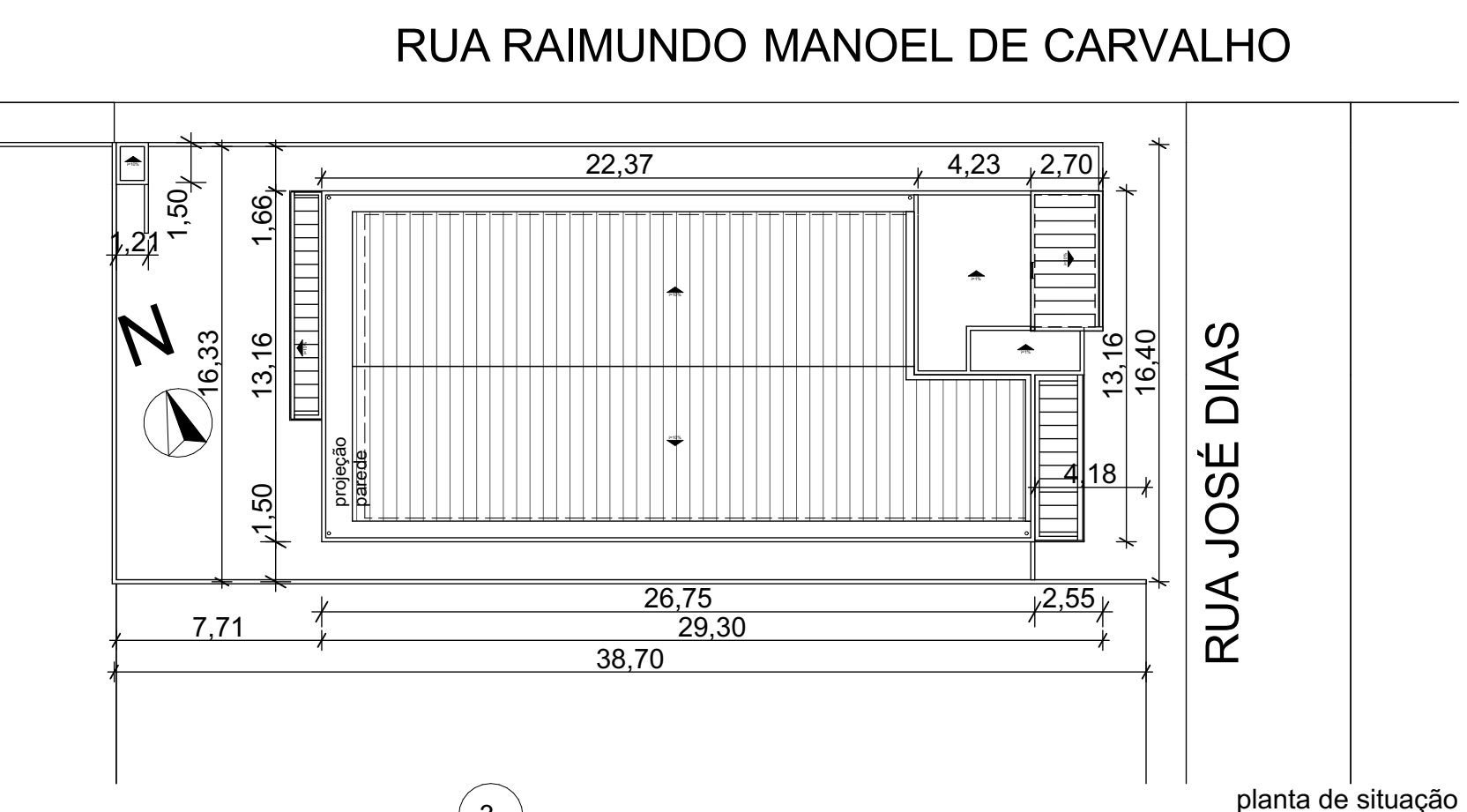

planta de situação  
1:250

Área de construção total: A= 758,09 m<sup>2</sup>  
Taxa de Ocupação: A= 57,95 %  
Índice de Aproveitamento: I= 1,19  
Área de Terreno: A= 16,40x38,70 = 634,68 m<sup>2</sup>  
Área de cobertura: A= 408,11 m<sup>2</sup>

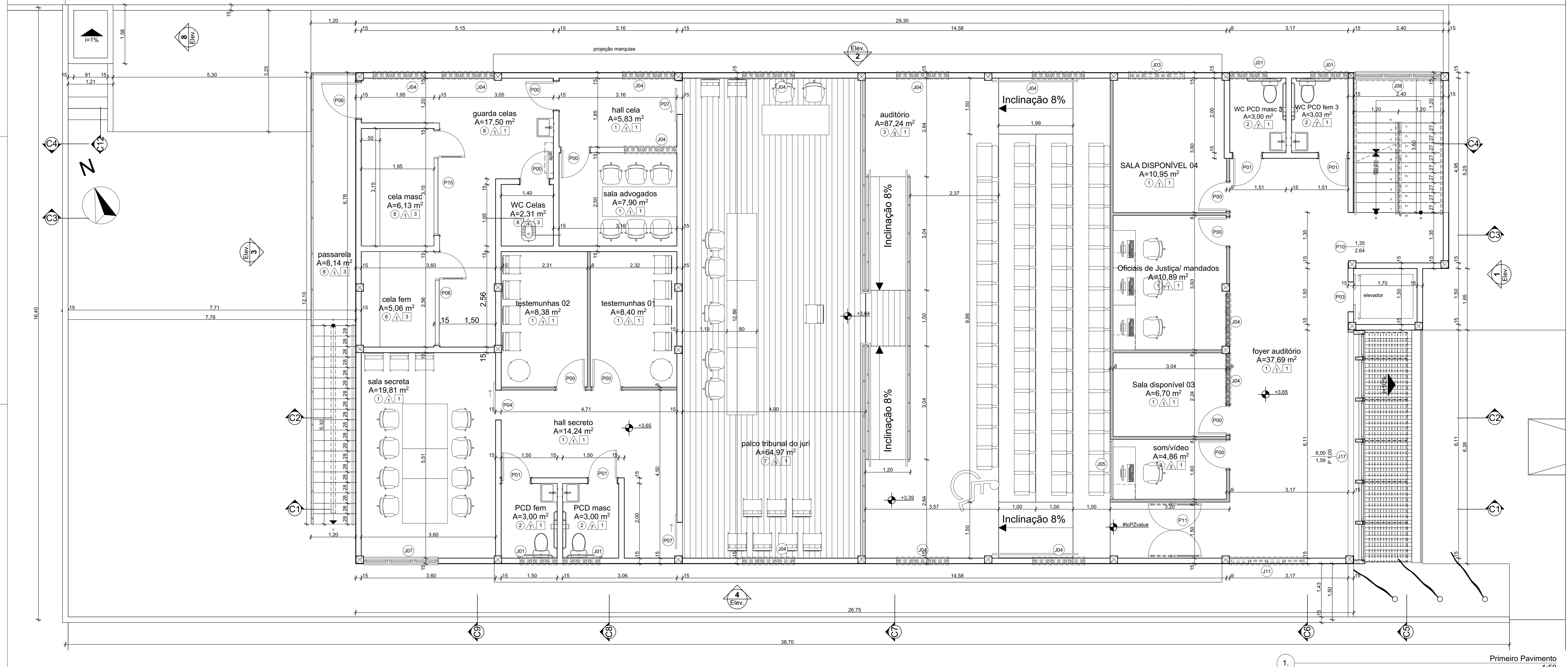

ID	Quant.	Tamanho	Quadro de Portas	descrição
P00	29	0,80x2,10	Porta de abrir em madeira melamínica na cor branca	
P01	11	0,80x2,10	Porta de abrir em madeira melamínica na cor branca, com barra de inox interna e externa, com chapa de aço na base para proteção de impactos de cadeira de roda	
P02	1	0,80x2,10	Porta de abrir em do tipo corta-fogo	
P03	2	0,80x2,10	porta de elevador de correr	
P04	2	0,80x2,10	Porta de correr em madeira melamínica na cor branca, com trilho na parte superior	
P05	2	0,70x2,10	porta de abrir de alumínio anodizado branco com venezianas	
P06	1	1,00x2,10	Porta de abrir em alumínio anodizado na cor branca	
P07	2	0,90x2,10	Porta de correr em madeira melamínica na cor carvalho, com trilho na parte superior (tribunal do júri)	
P08	1	2,52x2,10	Gradiil de cela em barras de aço com uma porta de abrir de acesso com 80 cm de largura	
P11	2	1,50x2,10	porta dupla de abrir em madeira na cor carvalho com visor de vidro transparente para evitar acidentes	
P12	1	1,40x2,10	porta dupla de alumínio anodizado branco e vedação em vidro transparente	
	1	1,50x2,10	porta dupla de alumínio anodizado branco e vedação em vidro transparente	
P13	1	0,80x2,10	porta de abrir de alumínio anodizado branco com venezianas	
P14	1	5,30x3,63	Portão de correr em alumínio anodizado na cor branca, com sistema de abrir com motor	
P15	1	2,82x2,10	Gradiil de cela em barras de aço com uma porta de abrir de acesso com 80 cm de largura	

Primeiro Pavimento  
1:50



**TRIBUNAL DE JUSTIÇA DO PIAUÍ**  
Superintendência de Engenharia e Arquitetura

obra: **Projeto de Arquitetura do Novo Fórum da Comarca de Simões**

local: **Rua José Dias, nº 285, Centro. CEP 64.585-000 Simões Piauí Brasil**

Responsável Técnico - RRT Principal - Projeto Arquitetônico /CAU: **SANDERLAND RIBEIRO- CAU A37841-0**

Responsáveis Técnicos/ CREA ou CAU: **RESPONSÁVEL TÉCNICO EXECUÇÃO**

Representante Legal: **TRIBUNAL DE JUSTIÇA DO PIAUÍ**

Prancha: Espaço reservado aos cartuchos do Corpo de Bombeiros / Conteúdo da prancha: Espaço reservado aos cartuchos do T.J.P.I.

**ARQ-01/05**

Primeiro Pavimento, planta de situação, Mapa de Portas, Mapa de Janelas, Pavimento Térreo

Desenho: **SANDERLAND** Escala: 1:60, 1:250, 1:1 Data: 12/11/2021

Planta modificada/ atualizada em: 29/03/2019

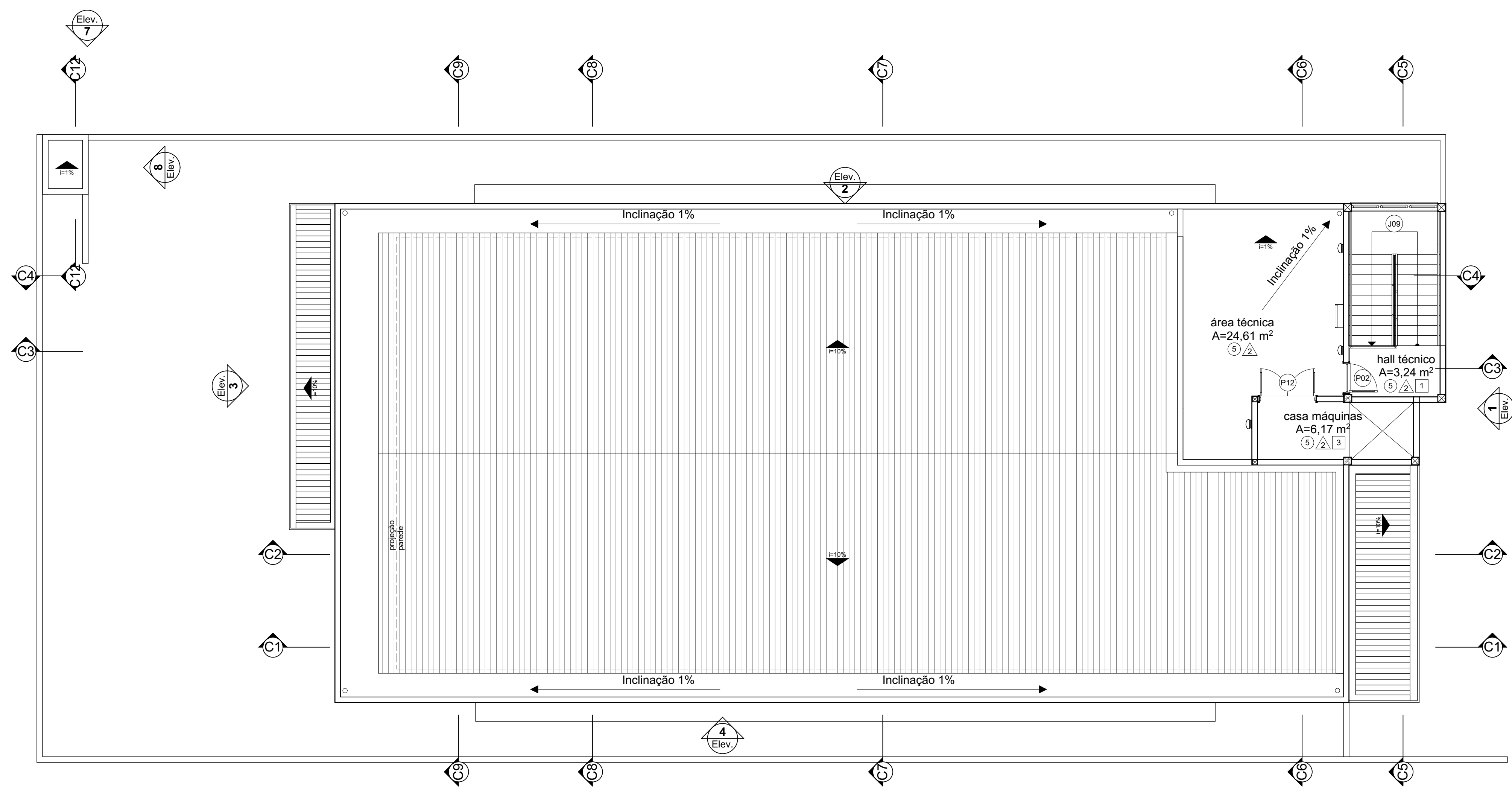

2. Segundo Pavimento 1:75

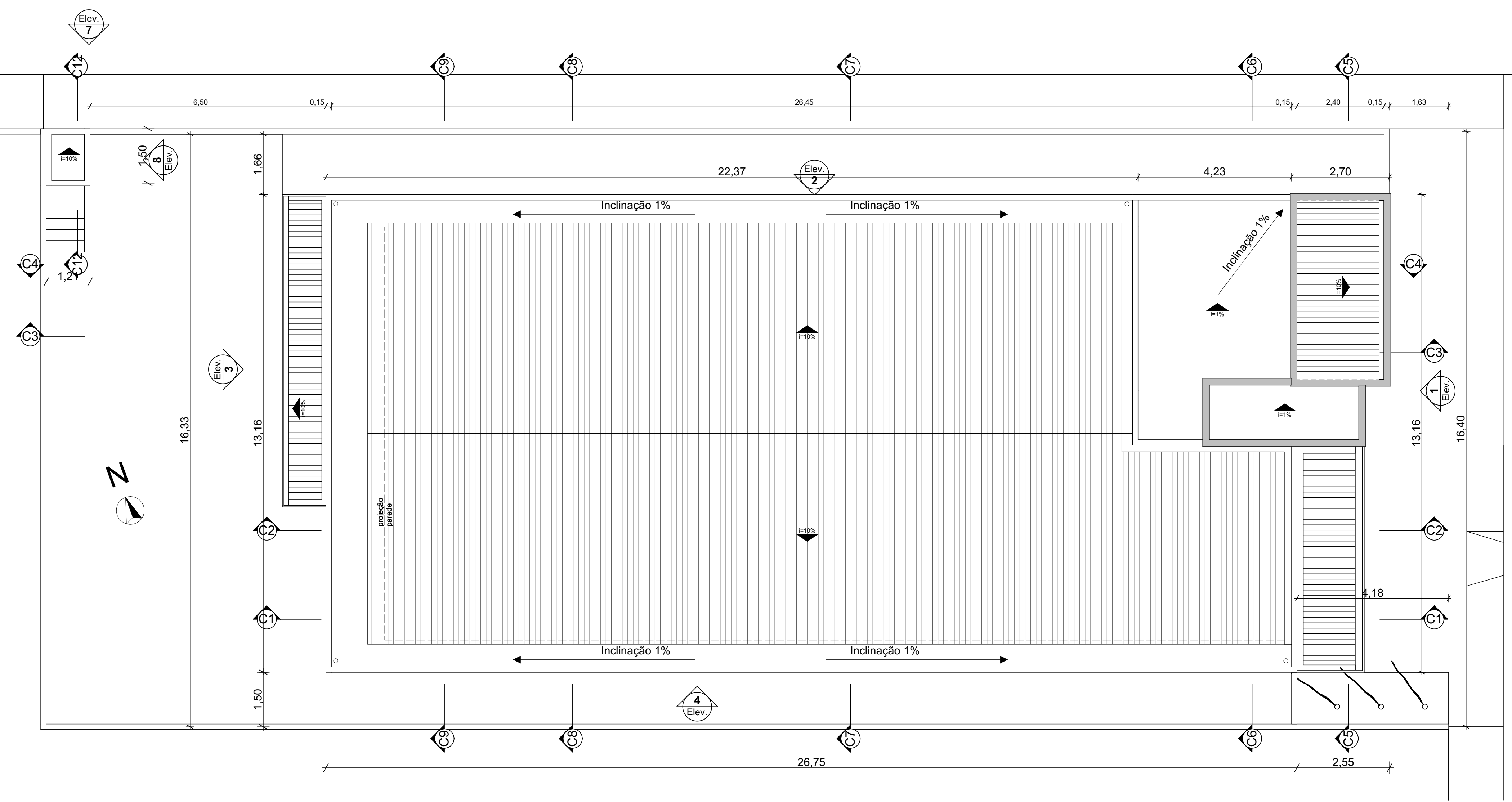

3. Pavimento Cobertura 1:75

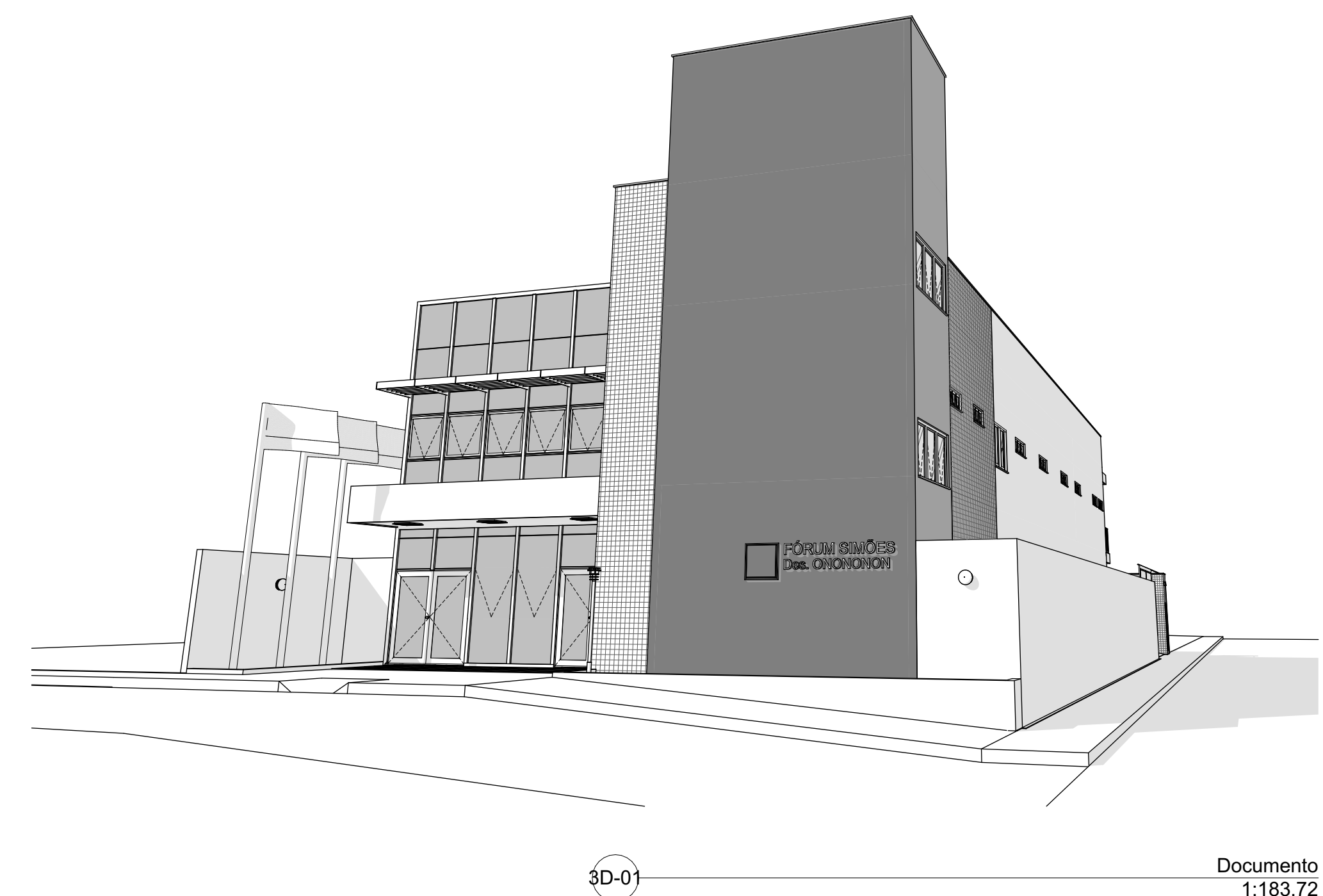

Documento 1:183,72

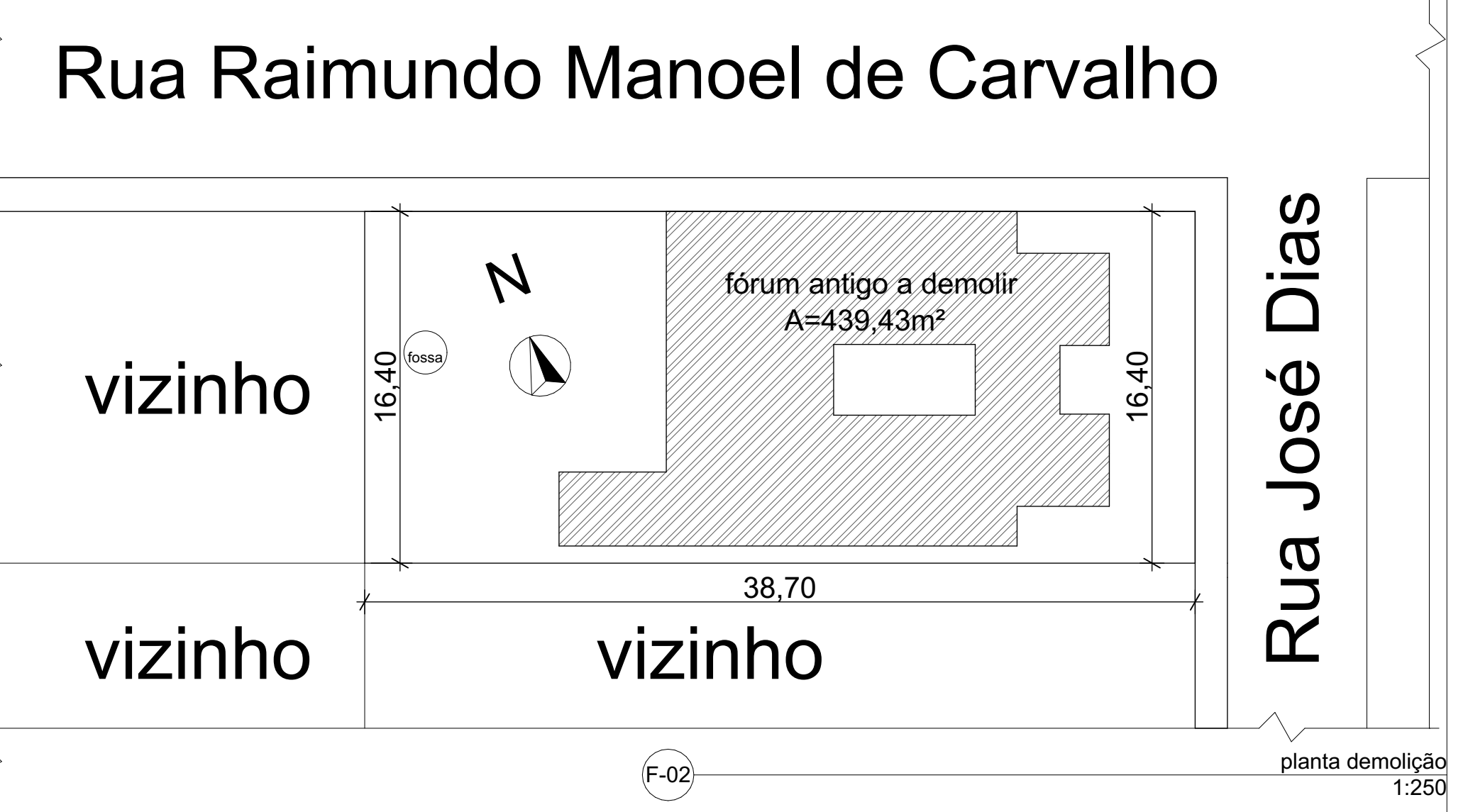

RUA RAIMUNDO MANOEL DE CARVALHO

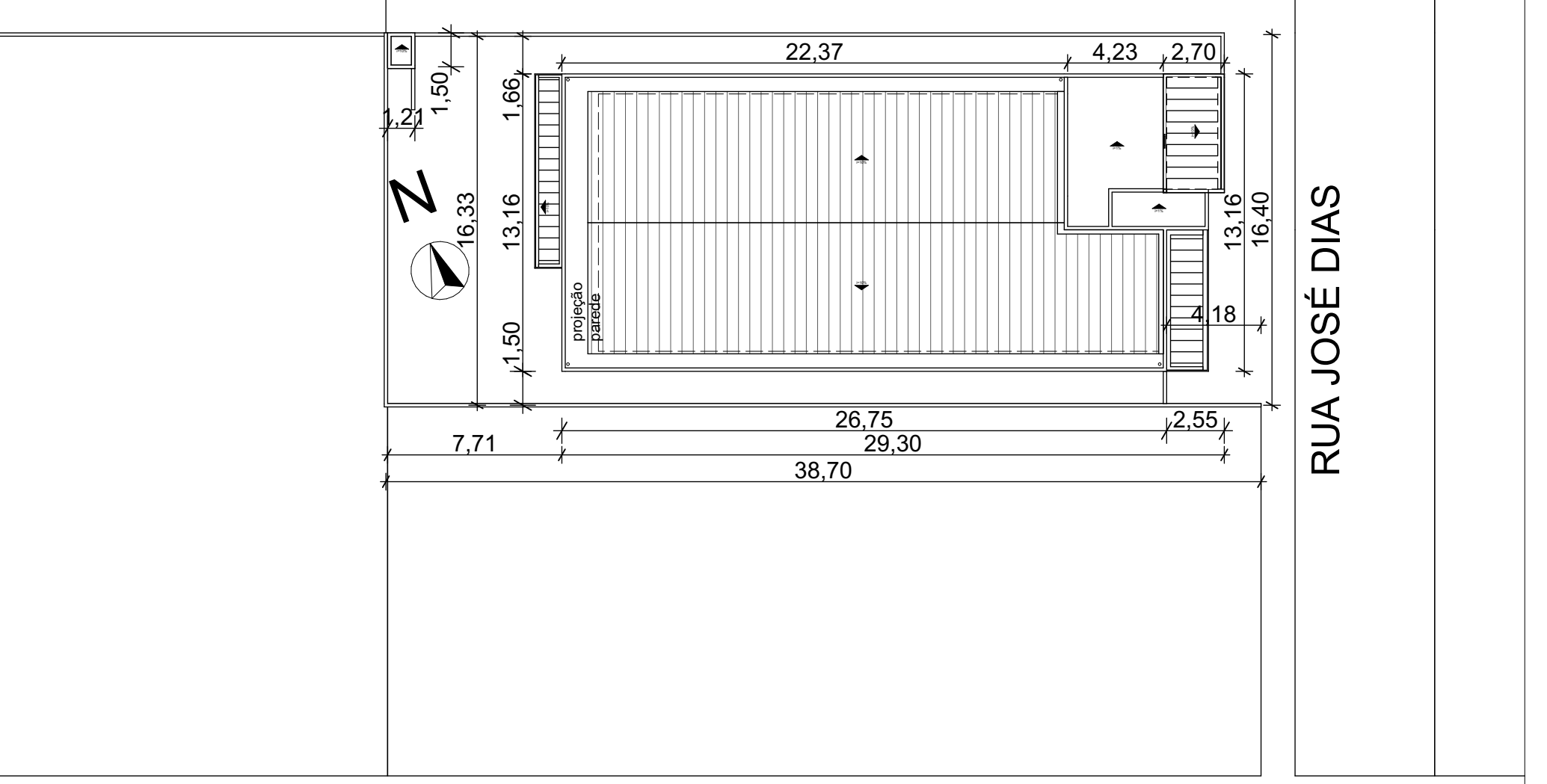

3. planta de situação 1:250

**Legenda de acabamentos**

piso		parede		teto	
01	porcelanato bege 80x80 polido	01	pintura acetinado branco gelo	01	forro em gesso acartonado
02	porcelanato bege 80x80 natural	02	pintura fosca branco neve	02	forro em ACM branco
03	carpete anticomburente em placas alto tráfego	03	carpete anticomburente para parede	03	laje pintada com tinta acrílica fosca branca
04	piso intertravado para veículos	04	pintura texturada com quartzo cinza escuro		
05	concreto despolado	05	panel em MDF acústico na cor carvalho		
06	piso impermeabilizado	06	revestimento cerâmico branco 15x15		
07	piso vinílico madeirado	07	revestimento cerâmico retificado branco esmaltado 30x60		
08	piso graniite				

Área de construção total: A= 758,09 m²  
 Taxa de Ocupação: A= 57,95 %  
 Índice de Aproveitamento: I= 1,19  
 Área de Terreno: A= 16,40x38,70 = 634,68 m²  
 Área de cobertura: A= 408,11 m²

Quadro de Portas		
ID	Quant.	Tamanho
P00	29	0,80x2,10
P01	11	0,80x2,10
P02	1	0,80x2,10
P03	2	0,80x2,10
P04	2	0,80x2,10
P05	2	0,70x2,10
P06	1	1,00x2,10
P07	2	0,90x2,10
P08	1	2,52x2,10
P11		

Quadro de Portas		
ID	Quant.	Tamanho
P12	1	1,40x2,10
P13	1	1,50x2,10
P14	1	0,80x2,10
P15	1	5,30x3,63
	1	2,82x2,10

Mapa de Janelas		
ID	Unid	Dim
J01	10	1,00x0,40
J02	1	0,60x0,80
J03	5	1,50x1,10
J04	17	1,40x0,40
J05	1	1,59x1,10
J06	3	2,00x1,10
J07	3	2,00x1,10
J08		

Mapa de Janelas		
ID	Unid	Dim
J09	1	2,30x1,10
J10	1	2,30x1,25
J11	3	2,00x1,10
J12	1	2,00x1,35

Mapa de Áreas		
Categoria	Nome da Zona	Área Medida
Área de calçada	calçada externa	110,16
	calçada interna	196,64
		<b>306,80 m²</b>
Área de cobertura	cobertura fórum	389,97
	cobertura gerador	15,00
	cobertura lixeira	3,14
Área de construção	área de construção 1º pavimento	388,46
	área de construção 2º pavimento	21,82
	área de construção lixeira	1,90
	área de construção térreo	365,91
Área de grama	jardim 01	5,13
	jardim 03	3,04
Área de pisos	área técnica	24,61
	arquivo	7,45
	assessores gabinete	7,43
	auditório	87,24
	cadastro	3,34
	casa máquinas	6,17
	cela fem	5,06
	cela masc	6,13
	circulação	42,15
	copa	6,13
Mapa de Áreas	Defensoria Pública	18,24
	DML	1,72
	entrada marquise	9,70
	escada	12,08
	foyer	42,57
	foyer auditório	37,69
	gabinete juiz	17,62
	gerador	15,00
	guarda celas	17,50
	hall cela	5,83
hall secreto	14,24	
hall técnico	3,24	
lixeira	1,16	
Ministério Público	17,59	
OAB	14,08	
Oficiais de Justiça/ mandados	10,89	
palco tribunal do juíz	64,97	
passarela	8,14	
PCD fem	3,00	
PCD masc	3,00	
rack	5,30	
Recepção CEJUSC	7,54	
Recepção depoimento especial	7,54	
recepção gabinete	7,48	
		<b>734,48 m²</b>

Folha Nº \_\_\_\_\_  
 Processo Nº \_\_\_\_\_  
 Rubrica \_\_\_\_\_

**TRIBUNAL DE JUSTIÇA DO PIAUÍ**  
 Superintendência de Engenharia e Arquitetura

obra: Projeto de Arquitetura do Novo Fórum da Comarca de Simões

local: Rua José Dias, nº 285, Centro. CEP 64.585-000 Simões Piauí Brasil

Responsável Técnico - RRT Principal - Projeto Arquitetônico /CAU: SANDERLAND RIBEIRO- CAU A37841-0

Responsáveis Técnicos/ CREA ou CAU: RESPONSÁVEL TÉCNICO EXECUÇÃO

Representante Legal: TRIBUNAL DE JUSTIÇA DO PIAUÍ

Espaço reservado aos carimbos do Corpo de Bombeiros	Espaço reservado aos carimbos do órgão de aprovação
Prancha: Espaço reservado aos carimbos do Conselho de Engenharia	Prancha: Espaço reservado aos carimbos do IAPR

ARQ-02/05

Mapa de Portas, Mapa de Janelas, Mapa de Zonas, Documento, planta de situação, planta de demolição, Pavimento Cobertura, Segundo Pavimento	Desenho: SANDERLAND	Escala: 1:1, 1:183,72, 1:250, 1:75	Data: 12/11/2021
--	---------------------	------------------------------------	------------------

Planta modificada/ atualizada em: 29/03/2019

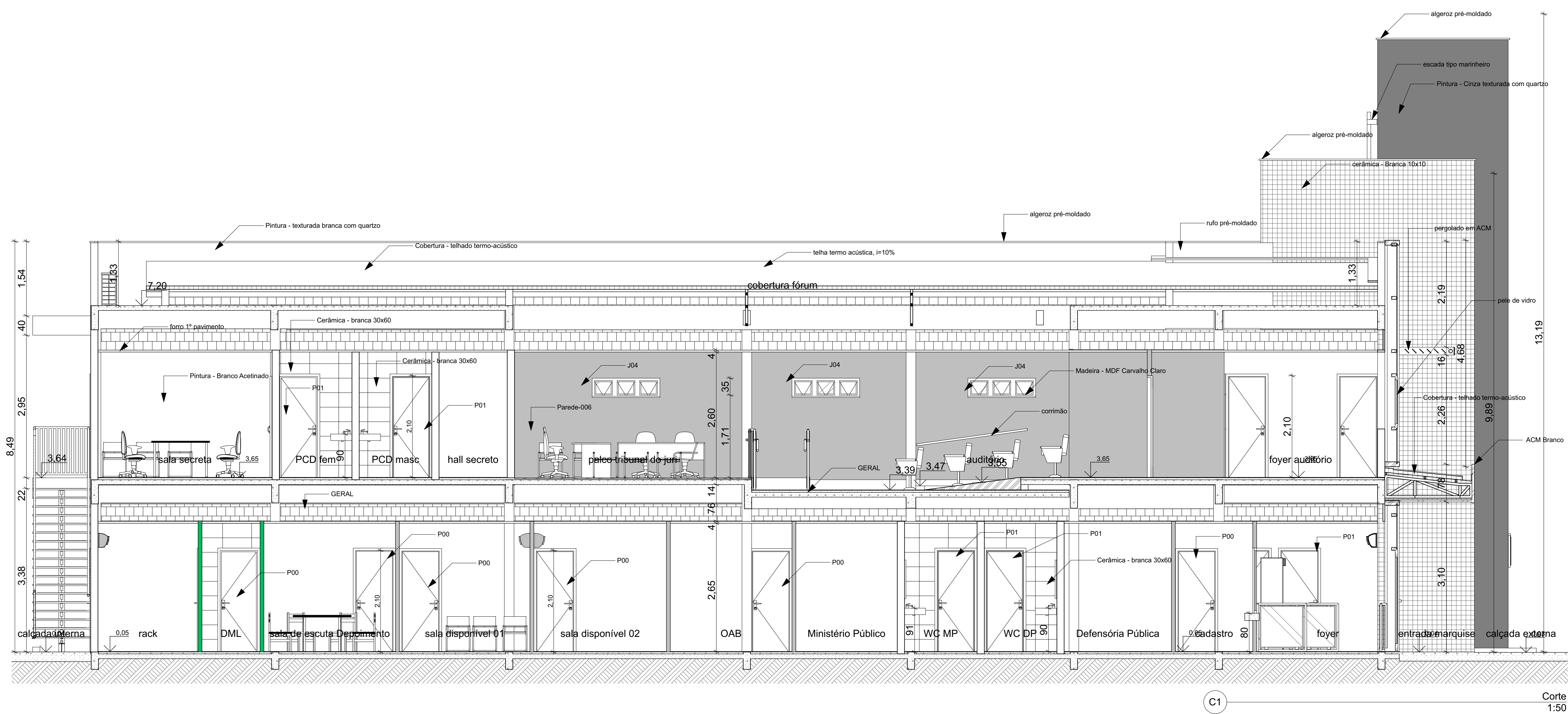

C1 Corte 1:50

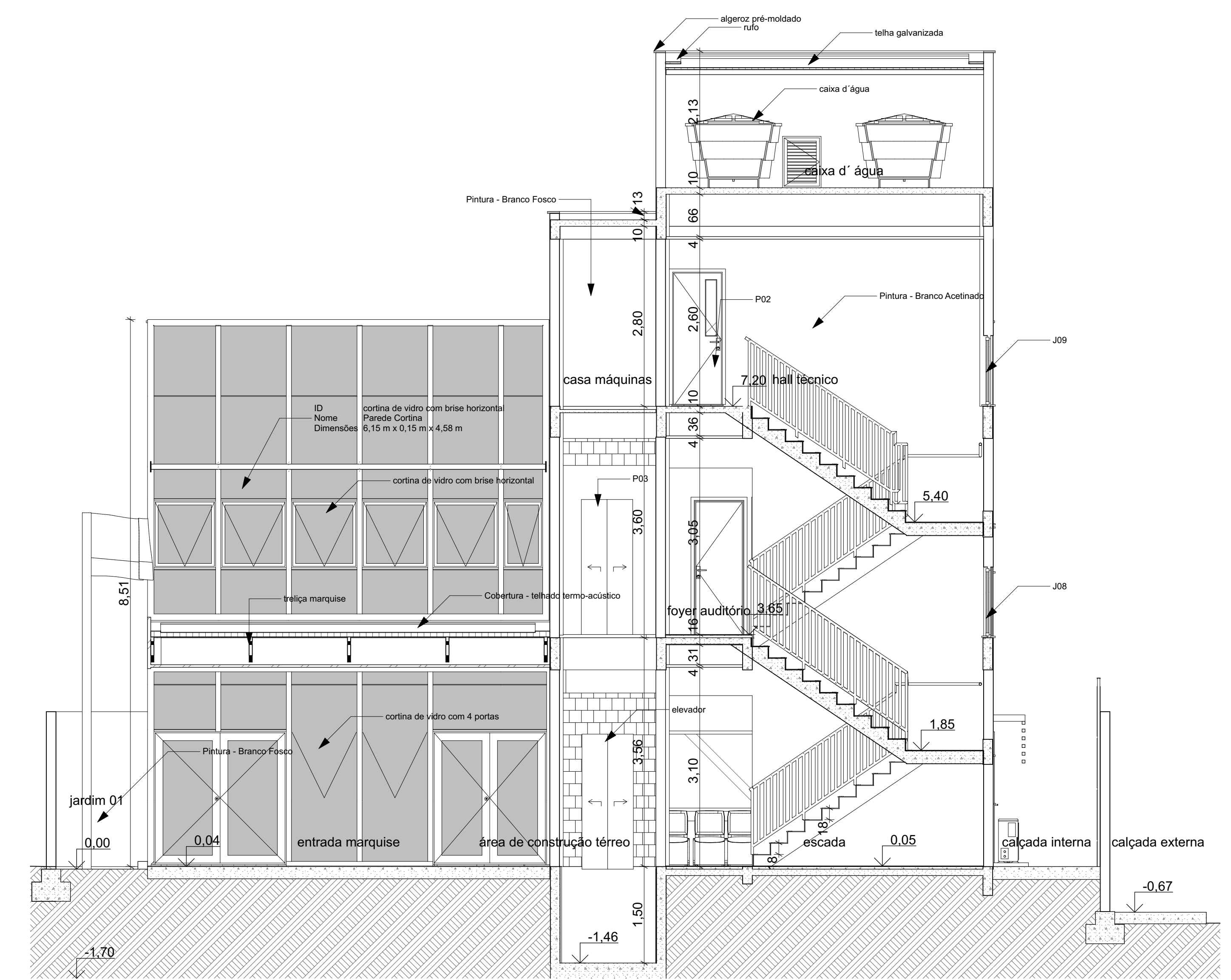

C5 Corte 1:50

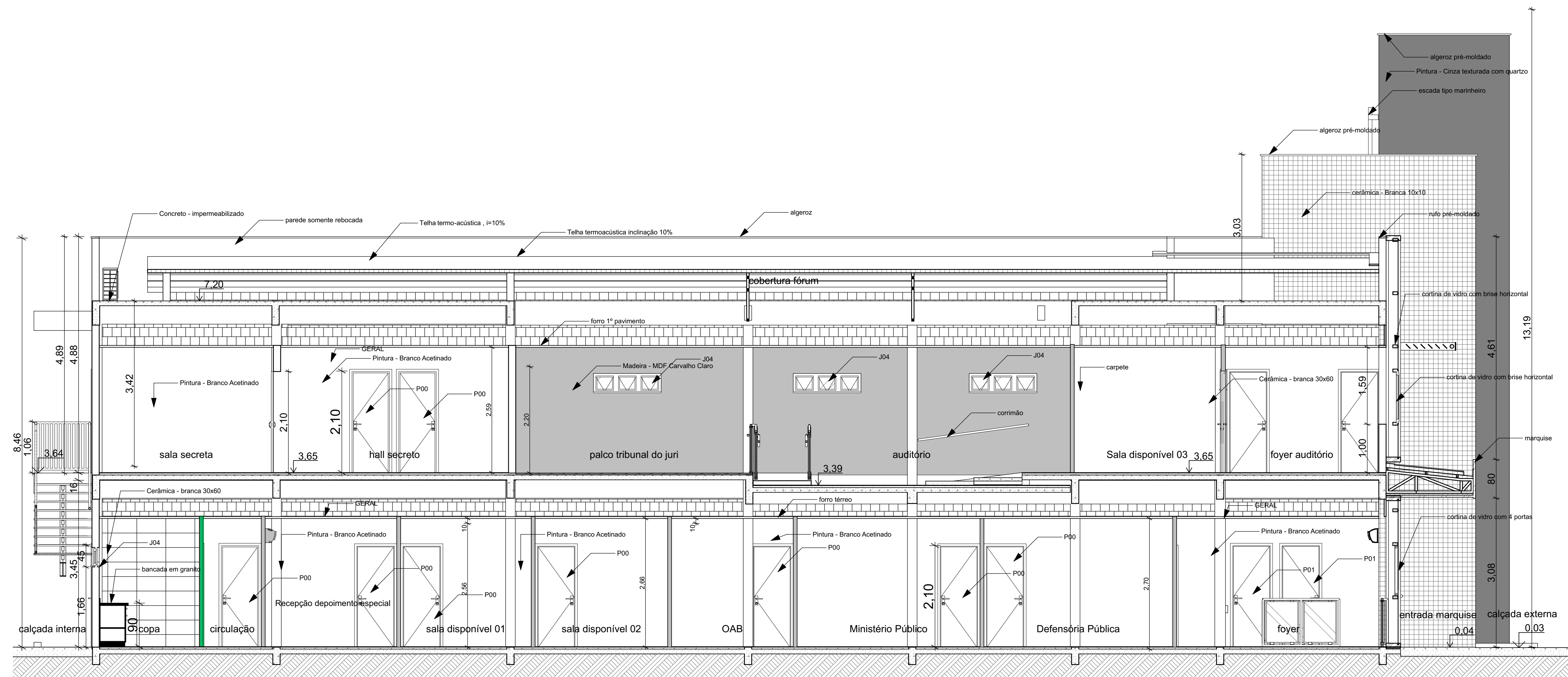

C2 Corte 1:50

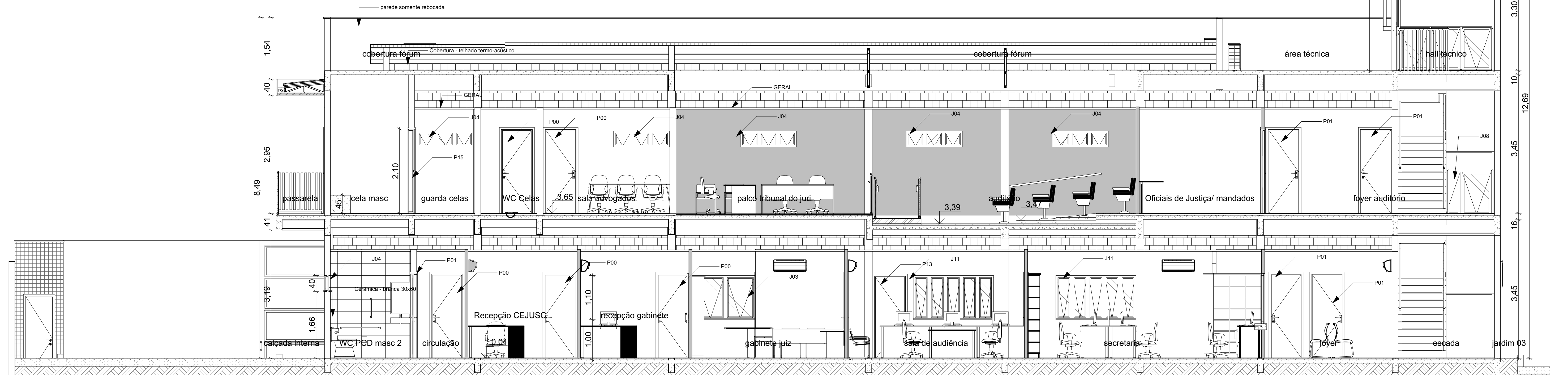

C3 Corte 1:50

 <b>TRIBUNAL DE JUSTIÇA DO PIAUÍ</b> Superintendência de Engenharia e Arquitetura		Folha Nº _____ Processo Nº _____ Rubrica _____
obra: <b>Projeto de Arquitetura do Novo Fórum da Comarca de Simões</b>		
local: <b>Rua José Dias, nº 285, Centro. CEP 64.585-000 Simões Piauí Brasil</b>		
Responsável Técnico - RRT Principal - Projeto Arquitetônico /CAU: <b>SANDERLAND RIBEIRO- CAU A37841-0</b>		
Responsáveis Técnicos/ CREA ou CAU: _____ <b>RESPONSÁVEL TÉCNICO EXECUÇÃO</b>		
Representante Legal: <b>TRIBUNAL DE JUSTIÇA DO PIAUÍ</b>		
Espaço reservado aos cartórios da Prefeitura Municipal		Espaço reservado aos cartórios do órgão de aprovação
Espaço reservado aos cartórios do Corpo de Bombeiros		Espaço reservado aos cartórios do TJ-PI
Prancha: <b>ARQ-03/05</b> Conteúdo da prancha: _____		
Corte: _____ Desenho: <b>SANDERLAND</b> Escala: 1:50 Data: 12/11/2021		
Planta modificada/ atualizada em: 29/03/2019		

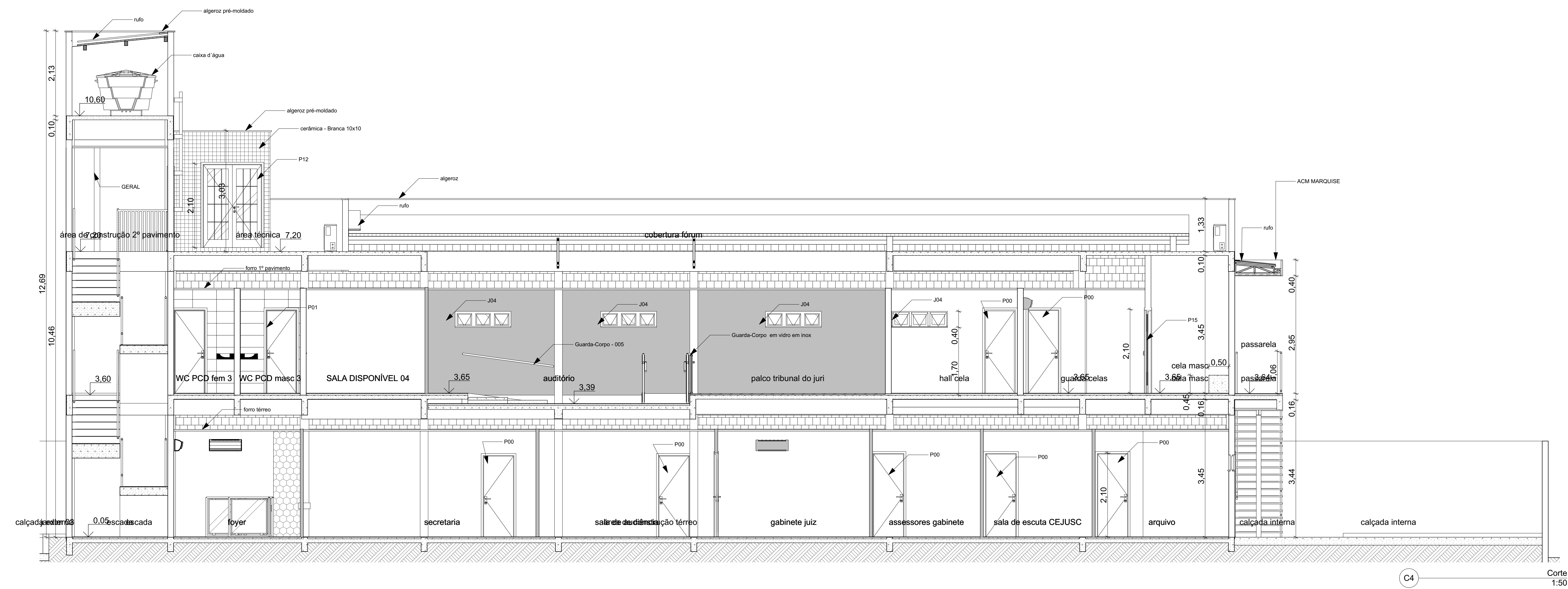

C4 Corte 1:50

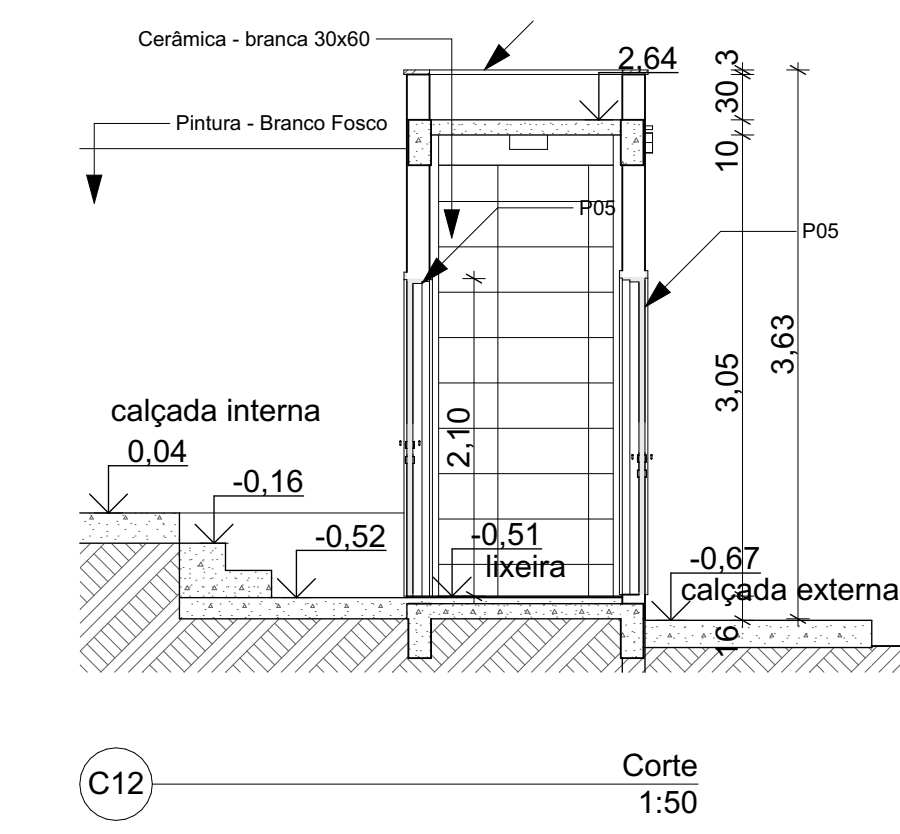

C12 Corte 1:50

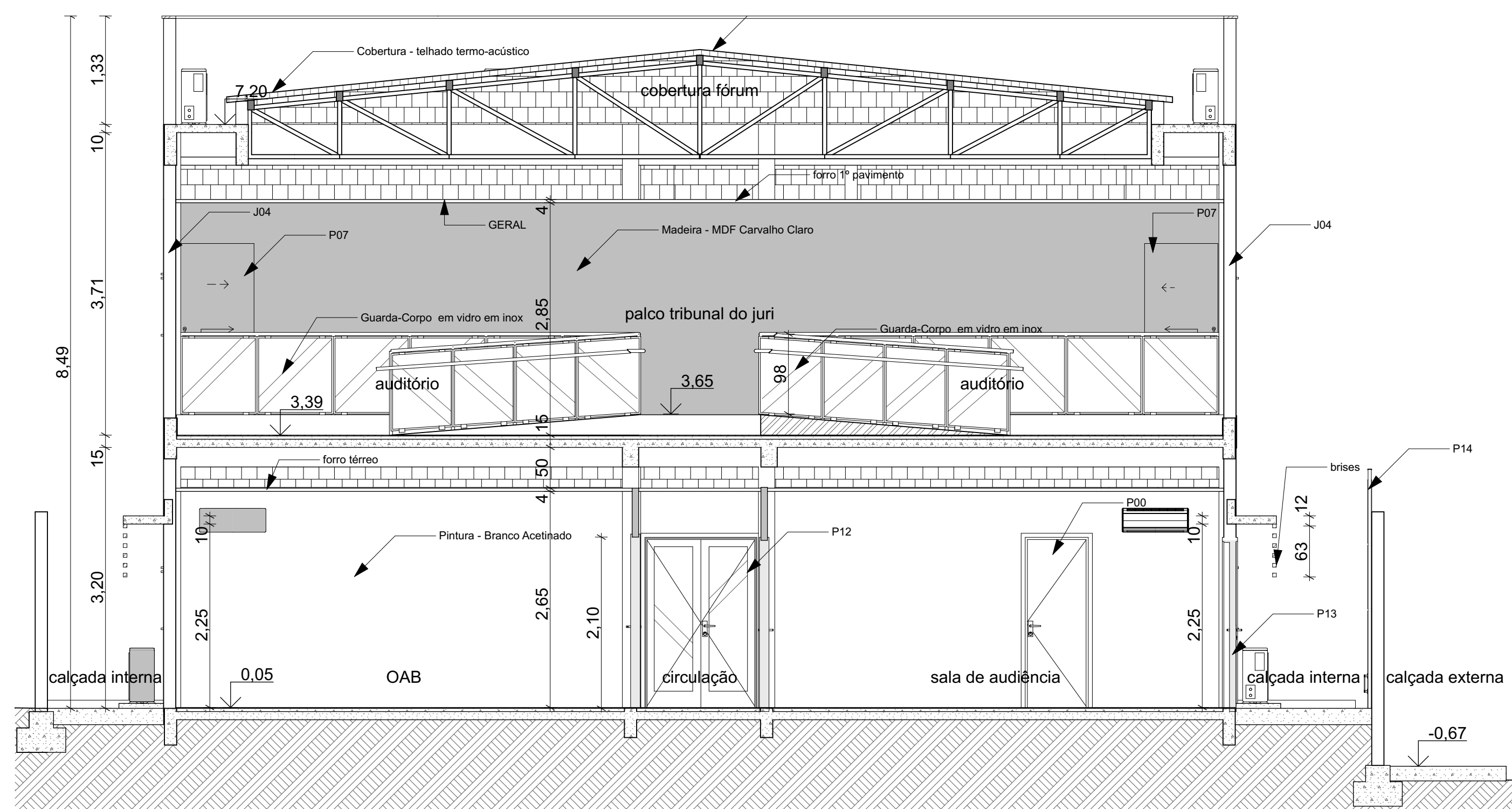

C7 Corte 1:50

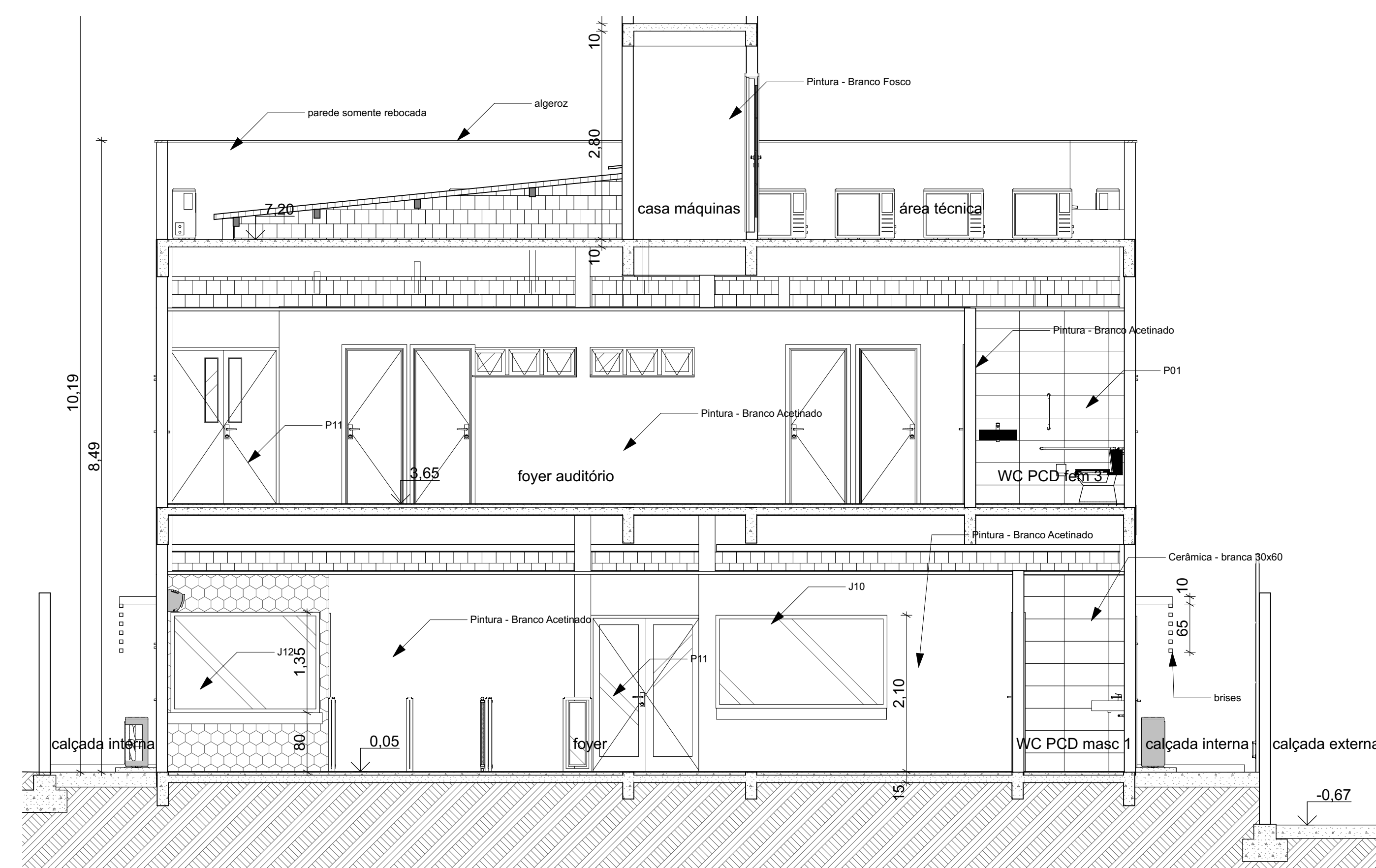

C6 Corte 1:50

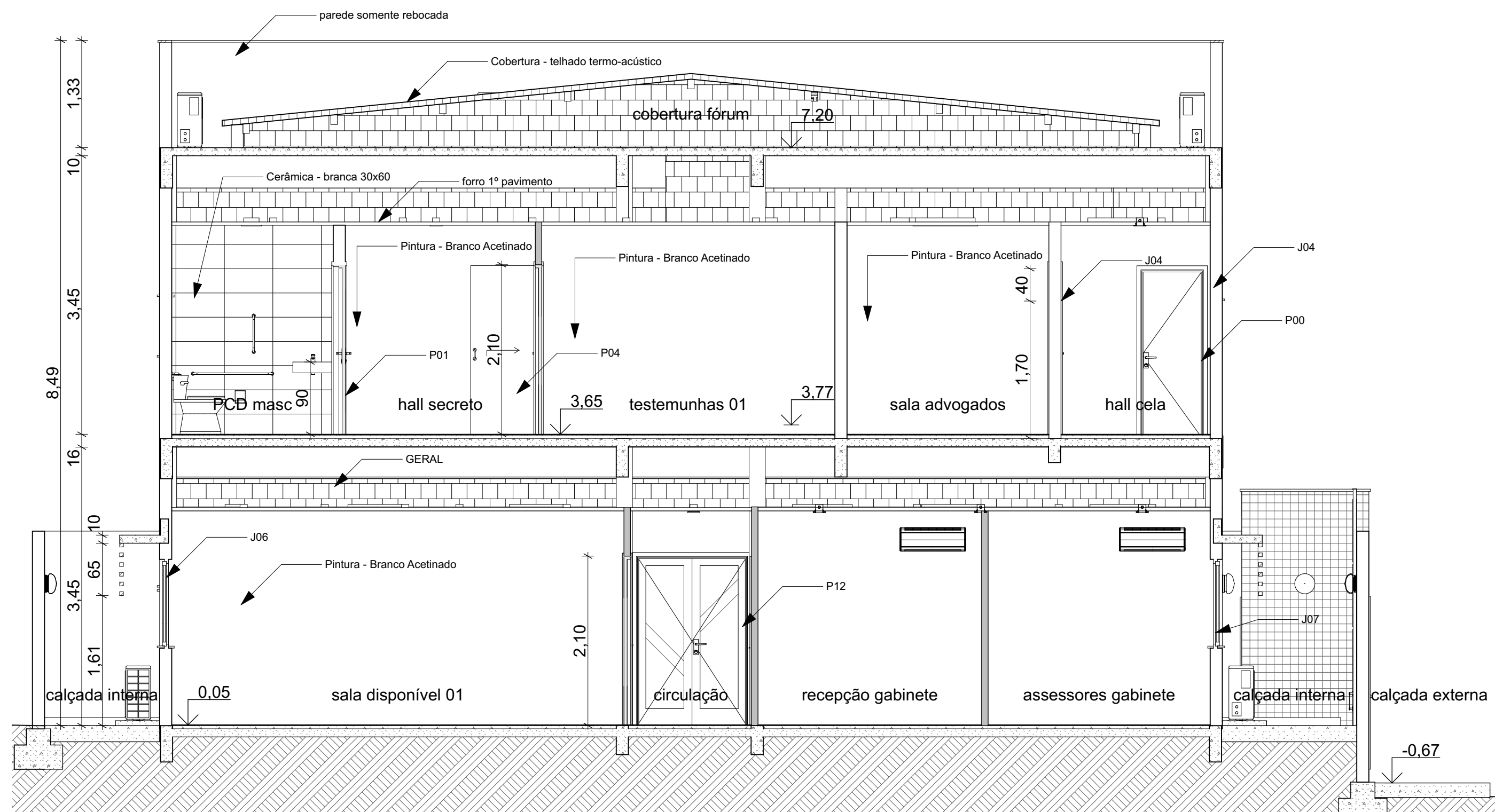

C8 Corte 1:50

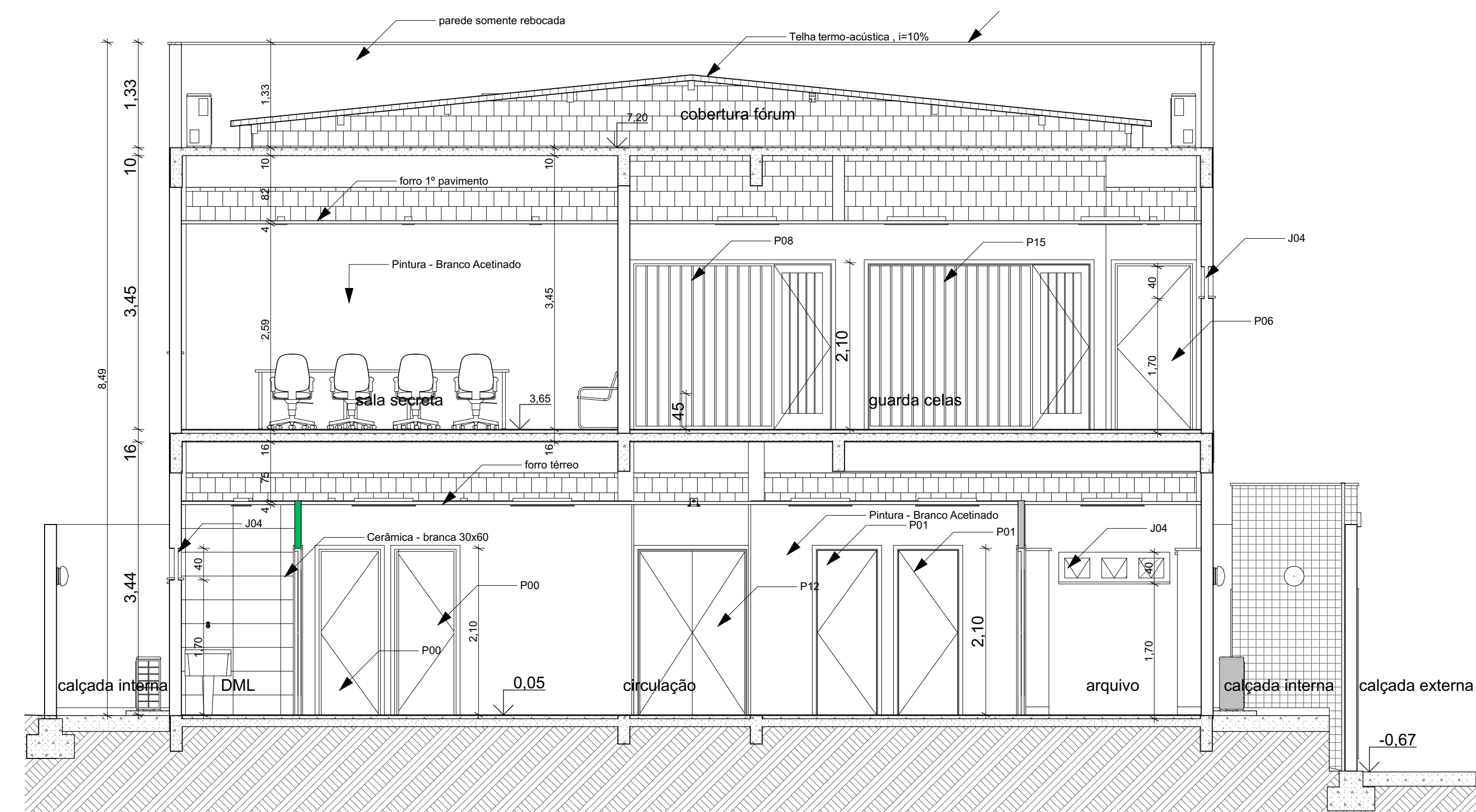

C9 Corte 1:50

 <b>TRIBUNAL DE JUSTIÇA DO PIAUÍ</b> Superintendência de Engenharia e Arquitetura		Folha Nº _____ Processo Nº _____ Rubrica _____
obra: <b>Projeto de Arquitetura do Novo Fórum da Comarca de Simões</b>		
local: <b>Rua José Dias, nº 285, Centro. CEP 64.585-000 Simões Piauí Brasil</b>		
Responsável Técnico - RRT Principal - Projeto Arquitetônico /CAU: <b>SANDERLAND RIBEIRO- CAU A37841-0</b>		
Responsáveis Técnicos/ CREA ou CAU: <b>RESPONSÁVEL TÉCNICO EXECUÇÃO</b>		
Representante Legal: <b>TRIBUNAL DE JUSTIÇA DO PIAUÍ</b>		
Espaço reservado aos cartórios da Prefeitura Municipal		Espaço reservado aos cartórios do órgão de aprovação
Espaço reservado aos cartórios do Corpo de Bombeiros		Espaço reservado aos cartórios do TJ-PI
Prancha: <b>ARQ-04/05</b> Conteúdo da prancha:		
Corte Desenho: <b>SANDERLAND</b> Escala: 1:50 Data: 12/11/2021		
Planta modificada/ atualizada em: 29/03/2019		



 <b>TRIBUNAL DE JUSTIÇA DO PIAUÍ</b> Superintendência de Engenharia e Arquitetura		Folha Nº _____ Processo Nº _____ Rubrica _____
obra: <b>Projeto de Arquitetura do Novo Fórum da Comarca de Simões</b>		
local: <b>Rua José Dias, nº 285, Centro. CEP 64.585-000 Simões Piauí Brasil</b>		
Responsável Técnico - RRT Principal - Projeto Arquitetônico /CAU: <b>SANDERLAND RIBEIRO- CAU A37841-0</b>		
Responsáveis Técnicos/ CREA ou CAU: <b>RESPONSÁVEL TÉCNICO EXECUÇÃO</b>		
Representante Legal: <b>TRIBUNAL DE JUSTIÇA DO PIAUÍ</b>		
Espaço reservado aos carimbos da Prefeitura Municipal	Espaço reservado aos carimbos órgão de aprovação	
Espaço reservado aos carimbos do Corpo de Bombeiros	Espaço reservado aos carimbos do TJ-PI	
Prancha: <b>ARQ-05/05</b>	Conteúdo da prancha: Fachada Frontal, Fachada Lateral Direita, Fachada Posterior, Fachada Lateral Esquerda, Fachada Lateral Casa Gerador, Fachada Sul Lixeira, Fachada Frontal Casa Gerador, Fachada oeste Lixeira	
Desenho: <b>SANDERLAND</b>	Escala: <b>1:50</b>	Data: <b>12/11/2021</b>
Planta modificada/ atualizada em: 29/03/2019		