

ANEXO 17 - 07

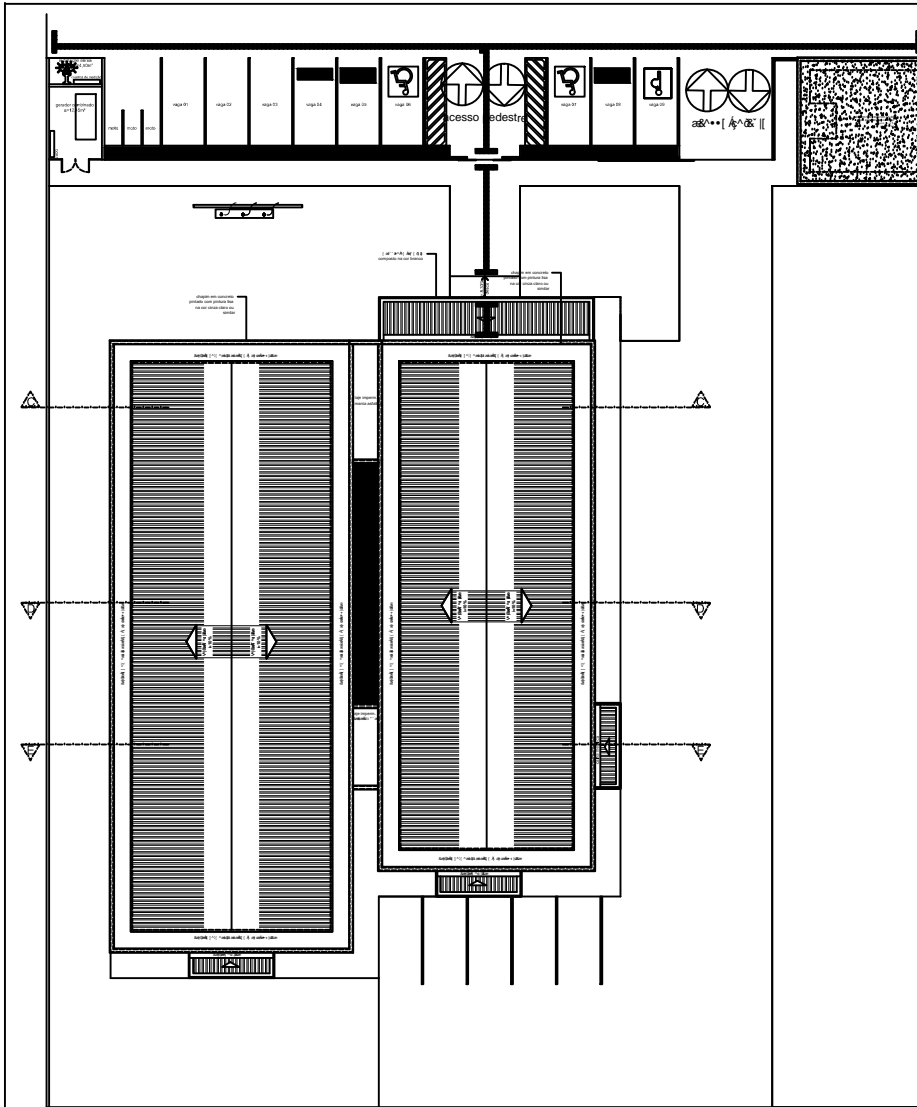

TRIBUNAL DE JUSTIÇA DO ESTADO DO PIAUÍ
SUPERINTENDÊNCIA DE ENGENHARIA E ARQUITETURA

PROJETOS COMPLEMENTARES EXECUTIVOS
INCÊNDIO



PLANTA BAIXA (COBERTURA)
ESCALA 1:100

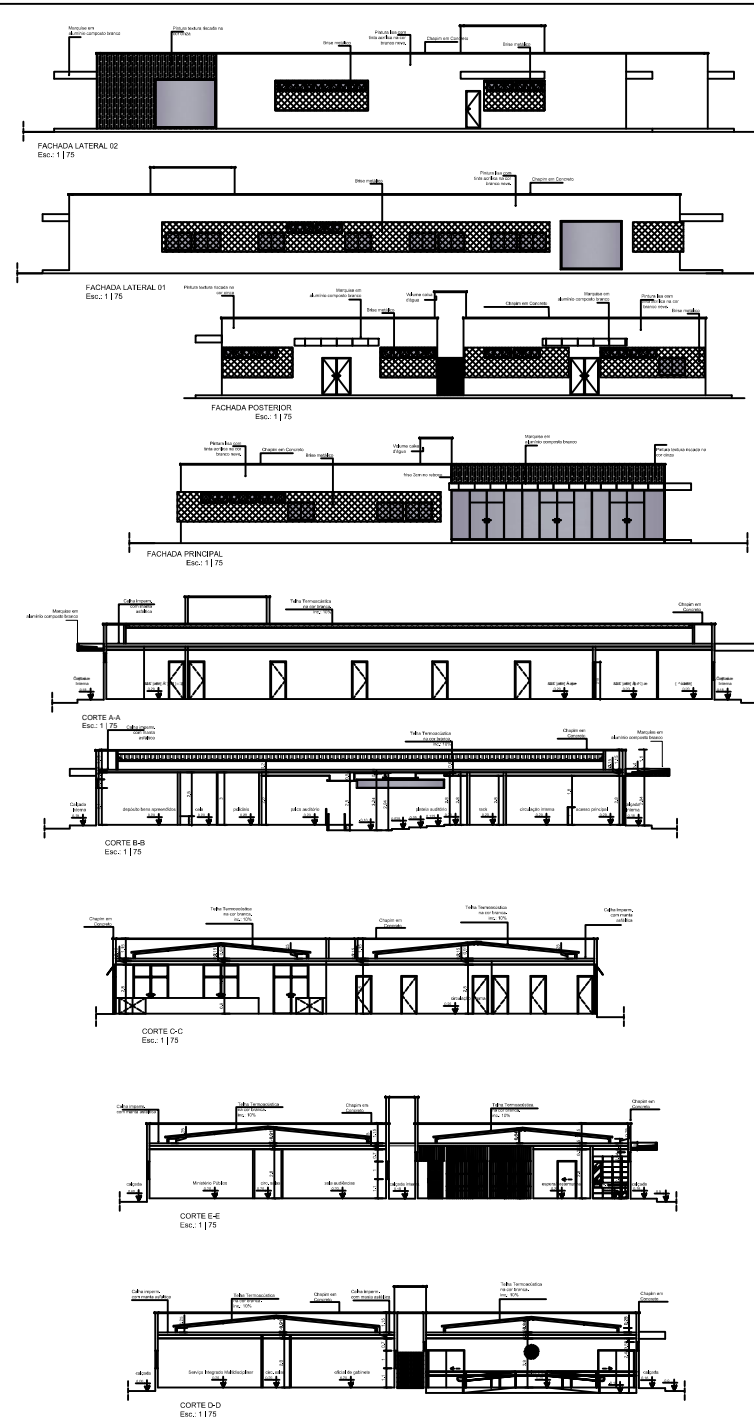

LEGENDA	
SÍMBOLO	DESCRIÇÃO
	HRDRANTE SIMPLES COM DUAS MANGUEIRAS DE 15m
	ACIONAMENTO MANUAL DA BOMBA DE INCENDIO
	BOTOEIRA
	BOMBA DE INCENDIO
	TUBULACAO DE FERRO GALVANIZADO
	BOMBA DE INCENDIO
	SIRENE
	EXTINTOR DE PMS ABC 06 KG, CAP. EXTINTORA 3A-40BC VER DET. 04
	PONTO DE ILUMINACAO DE EMERGENCIA DURACAO DE 120 MIN. VER DET. 02
	HRDRANTE DE RECALQUE NO PASSEIO PUBLICO VER DET. 01
	CENTRAL DE ALARME

ESTADO DO PIAUÍ CORPO DE BOMBEIROS MILITAR
PROCESSO N.º XXXXXX/22
 1. (X) Aprovação inicial de projeto.
 2. () Substituição total. Protocolo de solicitação nº XXXXXX/XX
 3. () Projeto de aceite. Data de construção da edificação:
PROCESSO ANALISADO E APROVADO DIGITALMENTE
 A aprovação digital iniciada automaticamente será validada com a digitalização do respectivo Certificado de Aprovação, o qual será disponibilizado no site do Corpo de Bombeiros Militar do Estado do Piauí - CBMPF (<http://www.cbmpf.com.br>) as informações relativas a esse processo e a autenticidade de sua aprovação poderão ser consultadas no site do CBMAGO, de acordo com as diretrizes e orientações constantes no Certificado de Aprovação.

PODER JUDICIÁRIO DO ESTADO DO PIAUÍ

SUPERINTENDÊNCIA DE ENGENHARIA E ARQUITETURA
 praça edgar nougueira, s/n (85) 3232-6264/ engenharia@tjpi.jus.br

Ass: Construção do Novo Fórum de Monsenhor Gil - PI
 local: Avenida José Miguel, s/n, bairro Cachoeira, Monsenhor Gil - PI
 Autuos do projeto: CREA 16885-D-02
 João Paulo Santos Sokolowski - CREA 16885-D-02
 Jean Carlos Borges Batista - CREA 16886-D-02

Responsáveis Técnicos: CREA ou CAU

Ordemador de Despesas

Empres manuseio dos cartões de Protena Técnica
 Empresa responsável em cartões B/C/D/E/G/H/I
 Empresa manuseio dos cartões de COBO de Bureaus
 Empresa responsável em cartões de L/A/F

Folha: 2/2
 Contrato de empreitada: PLANTA BAIXA (COBERTURA) 02/21.1
 FACHADA
 Desenhado: JEAN CARLOS BORGES BATISTA
 Escala: 1:100
 Data: 01/04/2022

Planilha modificada atualizada em 01/04/2022 - Rev 02

