

PODER JUDICIÁRIO DO ESTADO DO PIAUÍ
CENTRAL DE MANDADOS DO 2º GRAU - CENMAN2G

Pça Des. Edgard Nogueira s/n - Bairro Cabral - Centro Cívico
- CEP 64000-830

Teresina - PI - www.tjpi.jus.br

Despacho N° 93371/2022 -
PJPI/TJPI/PRESIDENCIA/SEJU/CENMAN2G

Vistos, etc.

Tendo em vista os fatos noticiados pela CPL1 (3665143), redirecionem-se os autos ao Oficial de Justiça para atualização e revisão do Laudo produzido, **Juarez Chaves de Azevedo, matrícula 1007602**, sugerindo que o mesmo faça constar no laudo de avaliação apenas os veículos destinados ao leilão e que seja corrigido o valor total de avaliação, de modo a evitar possíveis tumultos processuais no decorrer da fase externa do Leilão.

Ao Oficial de Justiça Juarez Chaves de Azevedo.

Respeitosamente,



Documento assinado eletronicamente por **GUSTAVO DE OLIVEIRA MARQUES, Analista Judiciária / Analista Administrativa**, em 03/10/2022, às 13:43, conforme art. 1º, III, "b", da Lei 11.419/2006.



A autenticidade do documento pode ser conferida no site <http://sei.tjpi.jus.br/verificar.php> informando o código verificador **3674214** e o código CRC **77D0ECEF**.



PODER JUDICIÁRIO DO ESTADO DO PIAUÍ
COORDENAÇÃO DE TRANSPORTES - COOTRAN

Pça Des. Edgard Nogueira s/n - Bairro Cabral - Centro Cívico - CEP 64000-830
 Teresina - PI - www.tjpi.jus.br

Manifestação Nº 23084/2022 - PJPI/TJPI/PRESIDENCIA/SEAD/COOTRAN

Em cumprimento ao Despacho nº 3148897, e tendo em vista o lapso temporal entre a confecção do Laudo Técnico de avaliação dos veículos (2613872), e, inclusive a alteração na quantidade de veículos disponíveis para leilão em face de diversos pedidos de doação/cessão, solicito ao Exmo. Sr. Secretário-Geral que se digne de nomear Oficial de Justiça e Avaliador para proceder nova avaliação dos veículos constantes na relação que segue:

	VEÍCULO	ANO/MOD	COR	PLACA
1	IVECO FIAT DAILY	2005/2005	BRANCA	LVV-6257
2	HONDA CIVIC LXS AT	2014/2015	PRETA	PIG-0990
3	HONDA CIVIC LXS	2013/2014	PRETA	NIW-9221
4	HONDA CIVIC LXS AT	2014/2015	PRETA	PIG-0860
5	HONDA CIVIC LXS AT	2014/2015	PRETA	PIG-0890
6	HONDA CIVIC LXS AT	2014/2015	PRETA	PIG-0870
7	HONDA CIVIC LXS	2013/2014	PRETA	OED-1922
8	HONDA CIVIC LXR	2014/2014	PRETA	OVW-4963
9	HONDA CIVIC LXS MT	2014/2014	PRETA	OVW-5093
10	MITSUBISHI LANCER CVT	2016/2016	PRETA	PIQ-4004
11	MITSUBISHI LANCER CVT	2016/2016	PRETA	PIQ-4024
12	MITSUBISHI LANCER CVT	2016/2016	PRETA	PIQ-4044



Documento assinado eletronicamente por **Edimar Araújo da Silva, Servidor TJPI**, em 23/06/2022, às 08:02, conforme art. 1º, III, "b", da Lei 11.419/2006.



A autenticidade do documento pode ser conferida no site <http://sei.tjpi.jus.br/verificar.php> informando o código verificador **3389894** e o código CRC **3484648A**.

LAUDO DE AVALIAÇÃO PRÉVIA DE BENS MÓVEIS (VEÍCULOS) CONSIDERADOS COMO INSERVÍVEIS PARA A ADMINISTRAÇÃO PÚBLICA PERTENCENTES AO ACERVO DO TRIBUNAL DE JUSTIÇA DO ESTADO DO PIAUÍ

01. DA FUNDAMENTAÇÃO LEGAL

O Exmo. Sr. Dr. Paulo Sílvio Mourão Veras, Secretário-Geral do Egrégio Tribunal de Justiça do Estado do Piauí, no uso de suas atribuições legais, considerando o processo protocolizado sob o nº 21.0.000065092-4, através da Despacho nº 61600, designar o Oficial de Justiça Matrícula nº 102992-4, JUAREZ CHAVES DE AZEVEDO, pertencente ao quadro permanente de pessoal do Poder Judiciário estadual, para realizar a atualização e revisão do Laudo produzido conforme Documento nº SEI 3453407, a fim de cumprir a Resolução nº 15/2010, bem como a Lei nº 8.666/93.

02. DO OBJETIVO DA AVALIAÇÃO

Avaliar os bens móveis (veículos) considerados inservíveis, abaixo relacionados, pertencentes ao acervo patrimonial do Tribunal de Justiça do Estado do Piauí, que se encontram alocados no pátio do Departamento de Material e Patrimônio do TJPI, situado na Rua Jornalista Lívio Lopes, S/Nº, Bairro Redonda, Zona Sudeste, nesta cidade de Teresina-PI, onde no dia 24/10/2022, por volta das 10:00 horas fui recepcionado pelo servidor FRANCISCO LUCIANO FERREIRA — Chefe do DE.MPAT e me foram apresentados pelo Sr. EDUARDO DOS SANTOS COSTA — Arixiliar de Serviços da BelaZarte, lotado naquele setor; posteriormente por volta das 14:30 horas, dirigi-me à sede do TJPI, na Avenida padre Humberto Pietro Grande, nº 3509, bairro São Raimundo, onde fui recepcionado pelo Sr. PAULO SÉRGIO DE CASTRO NEGREIROS, Coordenador de Transportes do TJPI.

03. FONTES DE INFORMAÇÃO

Os dados constantes neste Laudo de Avaliação foram obtidos:

- 3.1. De Pesquisa e análise da Tabela FIPE* de veículos usados;
- 3.2. Da vistoria realizada nos bens;
- 3.3. De informações e dados fornecidos pelo Coordenador de Transportes do proprietário dos bens – TJ/PI;

04. DEFINIÇÕES DOS VALORES ESTABELECIDOS NA AVALIAÇÃO

4.1. Valor de reposição

É definido como sendo o custo atual, para repor um determinado bem novo com as mesmas características, considerando os custos necessários à sua aquisição.

4.2. Valor de Avaliação (Mercado)

É o preço que um bem terá, se exposto à venda no mercado aberto, num razoável espaço de tempo, com um vendedor e um comprador, ambos com pleno conhecimento do mercado e da utilidade do bem; o vendedor desejando vendê-lo, e o comprador adquirindo-o, sem contudo estar compelido à compra, ou seja, ambos livres de pressões anormais

* <https://veiculos.fipe.org.br/>

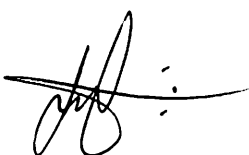

05. DA METODOLOGIA DE AVALIAÇÃO

Considerando a real situação do veículo, levando-se em conta a desatualização da manutenção e conservação, observa-se que há um processo de desvalorização em relação aos valores que lhes são fixados pela tabela FIPE.

Objetivando uma análise mais acurada do bem a ser avaliado RESOLVEMOS:

- 5.1. Separar por lote (ano) o bem a ser avaliado;
- 5.2. Numerar o lote a ser leiloado e/ou doado;
- 5.3. Fotografar o lote, para efeito de comprovação do real estado do bem;
- 5.4. Analisar o lote estabelecendo o lance mínimo ao mesmo.

06. DA AVALIAÇÃO DO LOTE

LOTE 01

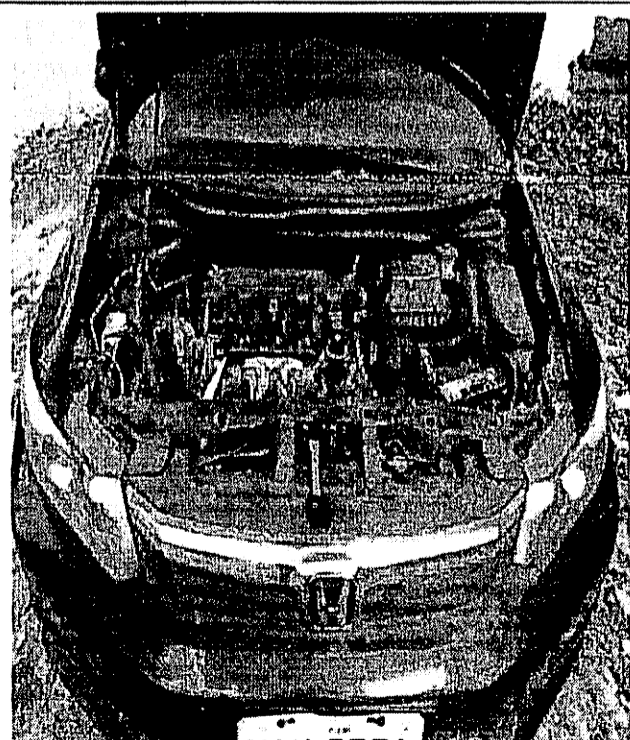

A handwritten signature in black ink, appearing to be "Rafael".

VEÍCULO: HONDA CIVIC LXS; COR PRETA; ANO/MODELO: 2013/2014

COMBUSTÍVEL: ÁLCOOL/GASOLINA; PLACAS: NIW-9221

CHASSI: 93HFB2630EZ101079; RENAVAN: 508649641

SITUAÇÃO: Veículo em estado regular de uso e conservação, motor funciona, bateria ruim, caixa de marcha regular, lataria em regular estado de conservação, pintura do teto e capô boa, 05 pneus seminovos, bancos com estofamento em bom estado de conservação, ar-condicionado, câmbio automático, direção hidráulica, vidros e trava elétricos, som AM e FM, rodas de liga leve, acessórios: macaco, triângulo, chave de rodas.

VALOR DE REPOSIÇÃO: R\$ 131.800,00 (cento e trinta e um mil e oitocentos reais)

VALOR AVALIAÇÃO: R\$ 34.650,00 (trinta e quatro mil seiscentos e cinquenta reais)

LOTE 02



VEÍCULO: HONDA CIVIC LXS; COR PRETA; ANO/MODELO: 2013/2014

COMBUSTÍVEL: ÁLCOOL/GASOLINA; PLACAS: OED-1992

CHASSI: 93HFB260EZ113094; RENAVAN: 529991756

SITUAÇÃO: Veículo em estado regular de uso e conservação, motor funciona, bateria ruim, caixa de marcha regular, lataria em regular estado de conservação, pintura do teto e capô razoável, 05 pneus seminovos, bancos com estofamento em bom estado de conservação, ar-condicionado, câmbio automático, direção hidráulica, vidros e trava elétricos, som AM e FM, rodas de liga leve, acessórios: macaco, triângulo, chave de rodas.

VALOR DE REPOSIÇÃO: 131.800,00 (cento e trinta e um mil e oitocentos reais)

VALOR AVALIAÇÃO: R\$ 34.650,00 (trinta e quatro mil seiscentos e cinquenta reais)

LOTE 03

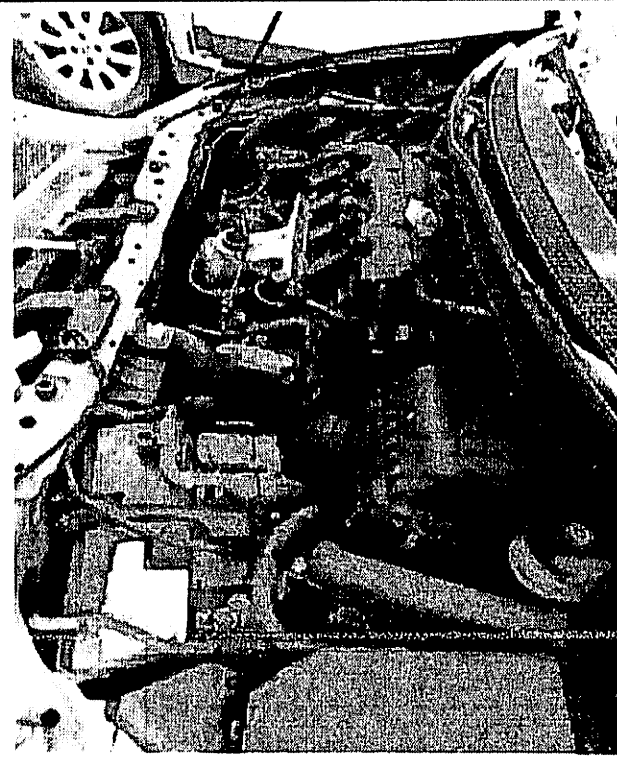
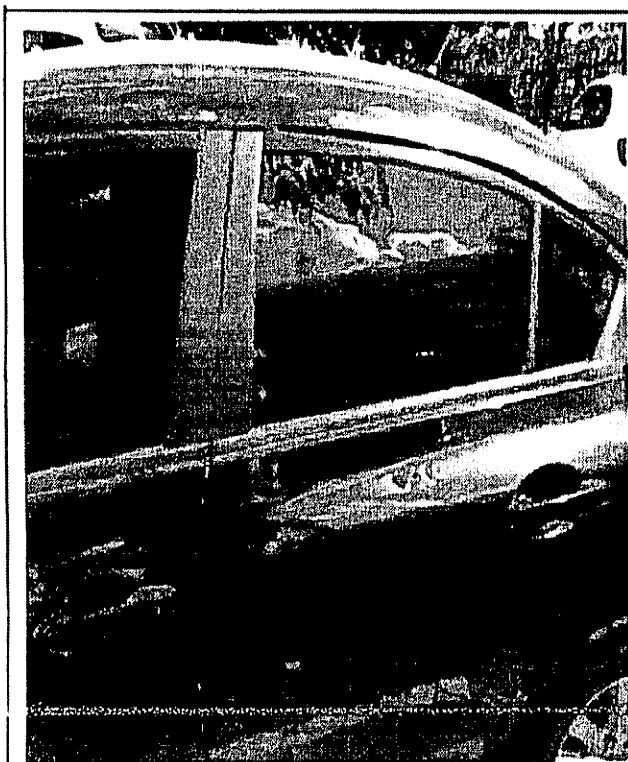

VEÍCULO: HONDA CIVIC LXR; COR PRETA; ANO/MODELO: 2014/2014; KM: 19.742

COMBUSTÍVEL: ÁLCOOL/GASOLINA; PLACAS: OVW-4963

CHASSI: 93HFB9640EZ176145; RENAVAN: 01001224946

SITUAÇÃO: Veículo em estado regular de uso e conservação, motor funciona, bateria ruim, caixa de marcha regular, lataria em regular estado de conservação, pintura do teto e capô boa, 04 pneus seminovos e 01 novo, bancos de couro com estofamento em bom estado de conservação, ar-condicionado, câmbio automático, direção elétrica, vidros e trava elétricos, som AM e FM, rodas de liga leve, acessórios: macaco, triângulo e chave de rodas.

VALOR DE REPOSIÇÃO: 135.730,00 (cento e trinta e cinco mil e setecentos e trinta reais)

VALOR AVALIAÇÃO: R\$ 37.500,00 (trinta e sete mil quinhentos reais)

LOTE 04

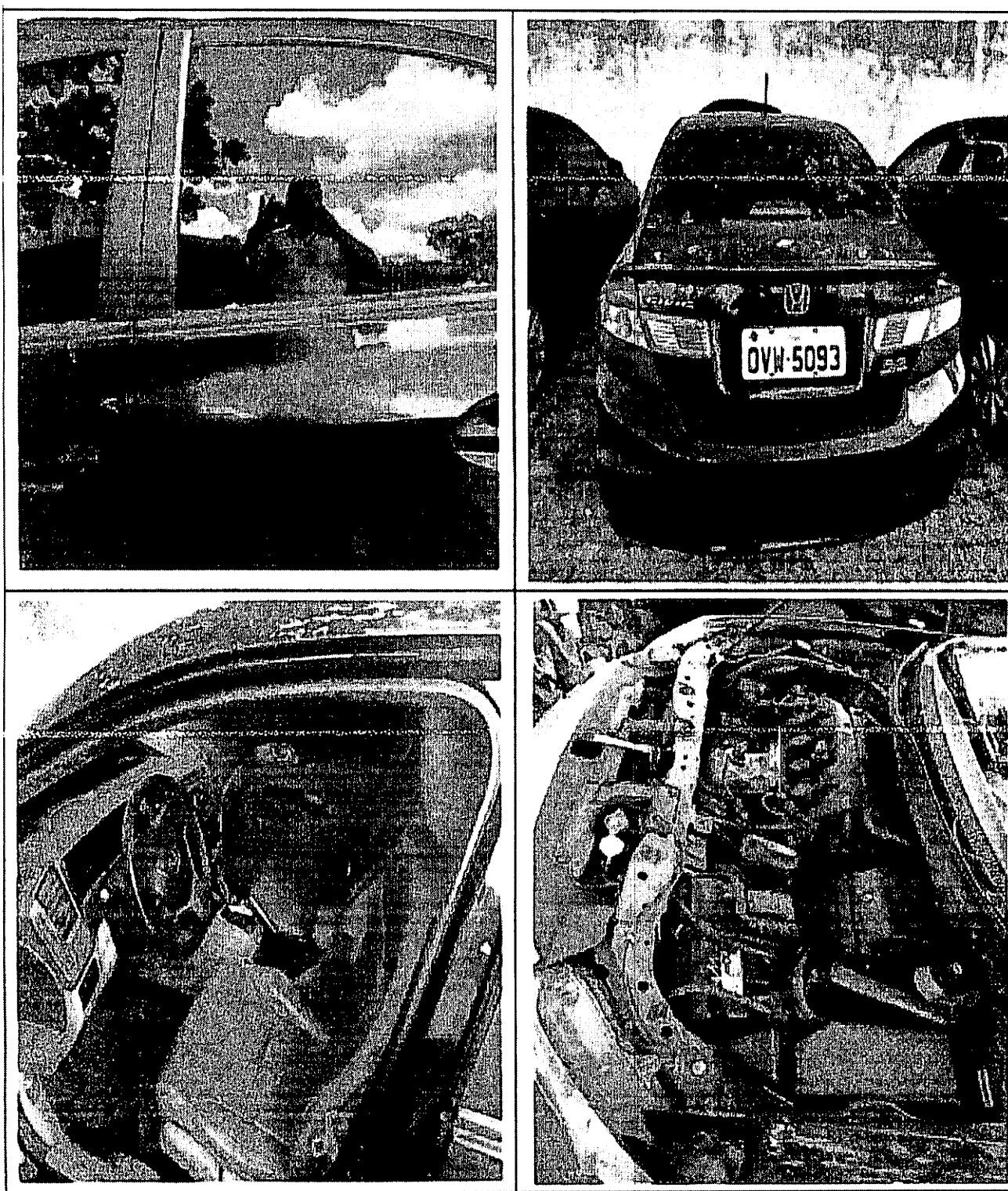

VEÍCULO: HONDA CIVIC LXR; COR PRETA; ANO/MODELO: 2014/2014; KM: 58.256

COMBUSTÍVEL: ÁLCOOL/GASOLINA; PLACAS: OVW-5093

CHASSI: 93HFB9640EZ175288; RENAVAL: 01001231721

SITUAÇÃO: Veículo em estado regular de uso e conservação, motor funciona, bateria ruim, caixa de marcha regular, lataria em regular estado de conservação, pintura do teto e capô boa, 04 pneus seminovos e 01 novo, bancos de couro com estofamento em bom estado de conservação, ar-condicionado, câmbio automático, direção elétrica, vidros e trava elétricos, som AM e FM, rodas de liga leve, acessórios: macaco, triângulo e chave de rodas.

VALOR DE REPOSIÇÃO: 135.730,00 (cento e trinta e cinco mil e setecentos e trinta reais)

VALOR AVALIAÇÃO: R\$ 37.500,00 (trinta e sete mil quinhentos reais)

LOTE 05

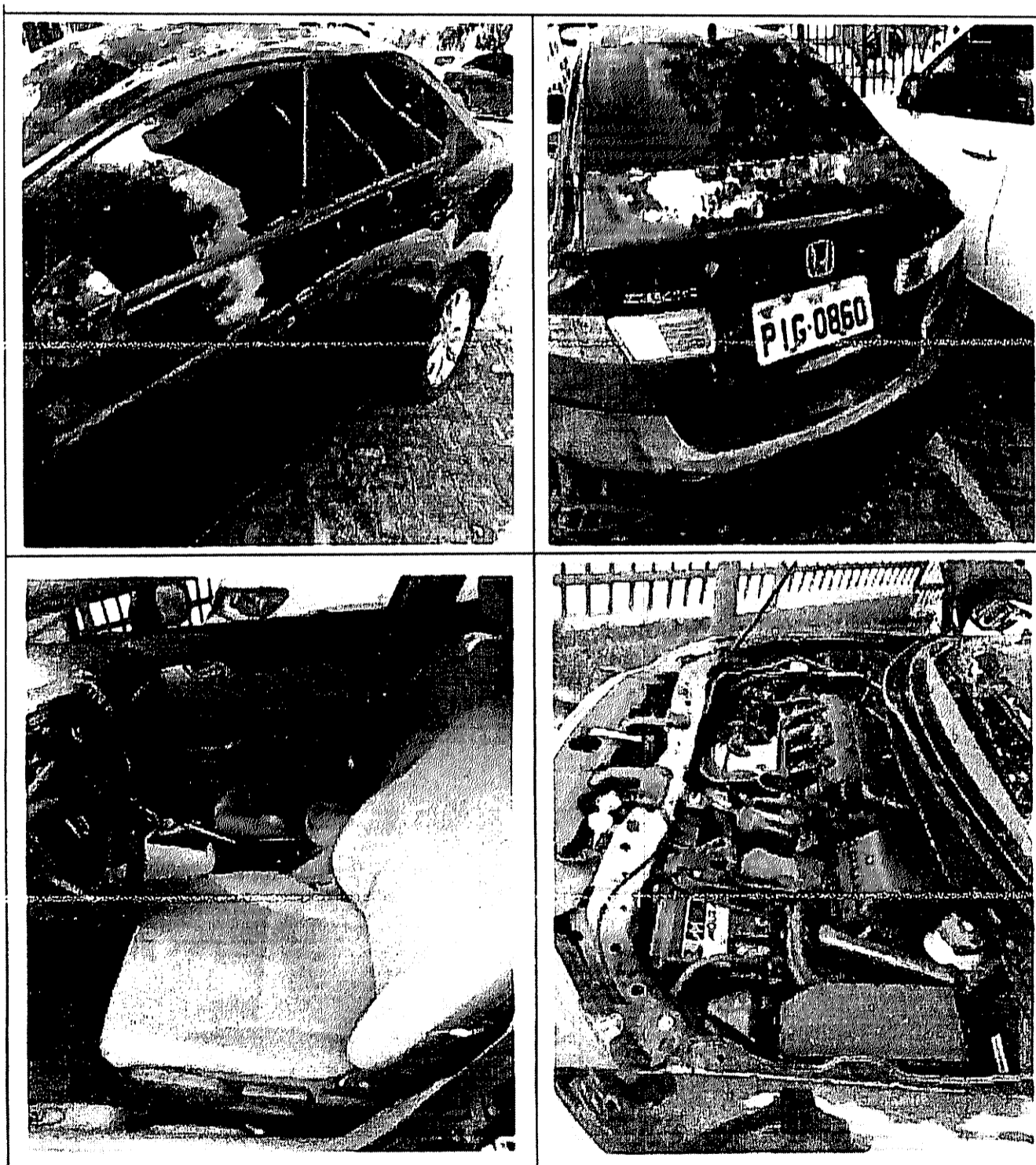

VEÍCULO: HONDA CIVIC LXS AT; COR PRETA; ANO/MODELO: 2014/2015; KM: 99.400

* <https://veiculos.fipe.org.br/>

A handwritten signature in black ink, appearing to be a stylized name or set of initials.

COMBUSTÍVEL: ÁLCOOL/GASOLINA; PLACAS: PIG-0860

CHASSI: 93HFB2630FZ221706; RENAVAN: 01034218783

SITUAÇÃO: Veículo em estado regular de uso e conservação, motor funciona, bateria ruim, caixa de marcha regular, lataria em regular estado de conservação, pintura do teto e capô queimados pelo sol, 04 pneus seminovos e 01 ruim, bancos com estofamento em bom estado de conservação, ar-condicionado, câmbio automático, direção elétrica, vidros e trava elétricos, som AM e FM, rodas de liga leve, acessórios: macaco, triângulo e chave de rodas.

Obs. para-choque traseiro semiquebrado.

VALOR DE REPOSIÇÃO: 137.115,00 (cento e trinta e sete mil e cento e quinze reais)

VALOR AVALIAÇÃO: R\$ 36.450,00 (trinta e seis mil quatrocentos e cinquenta reais)

LOTE 06

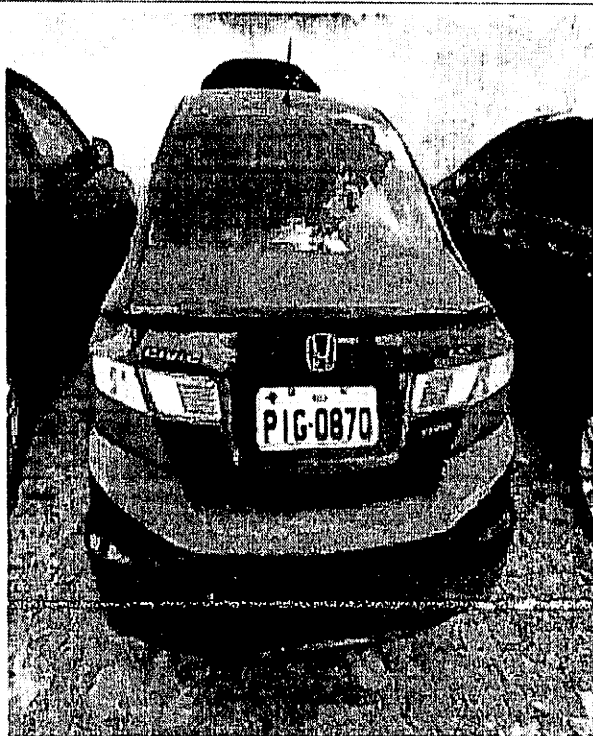
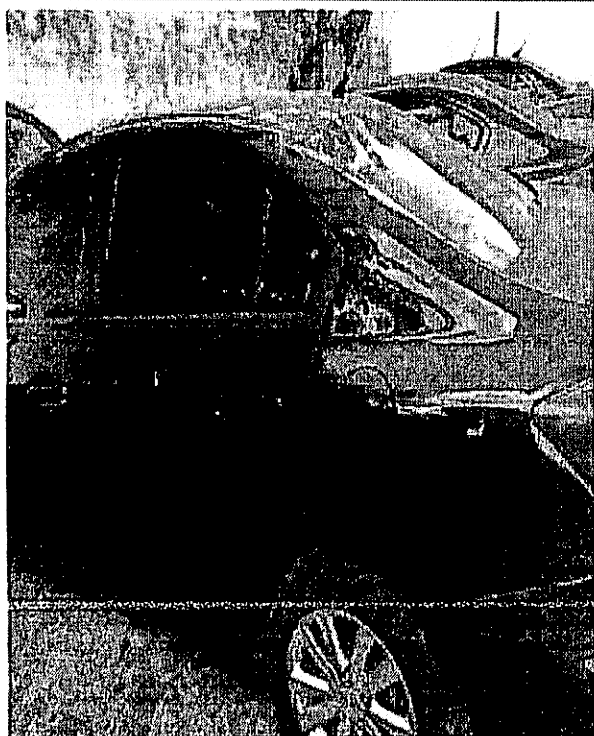

VEÍCULO: HONDA CIVIC LXS AT; COR PRETA; ANO/MODELO: 2014/2015

* <https://veiculos.fipe.org.br/>

COMBUSTÍVEL: ÁLCOOL/GASOLINA; PLACAS: PIG-0870

CHASSI: 93HÇB 2630F2221691; RENAVAL: 01034219844

SITUAÇÃO: Veículo em estado regular de uso e conservação, motor funciona, bateria ruim, caixa de marcha regular, lataria em regular estado de conservação, 04 pneus ruins e 01 seminovo, bancos com estofamento em bom estado de conservação, ar-condicionado, câmbio automático, direção elétrica, vidros e trava elétricos, som AM e FM, rodas de liga leve, acessórios: macaco, triângulo e chave de rodas.

VALOR DE REPOSIÇÃO: 137.115,00 (cento e trinta e sete mil e cento e quinze reais)

VALOR AVALIAÇÃO: R\$ 36.450,00 (trinta e seis mil quatrocentos e cinquenta reais)

LOTE 07

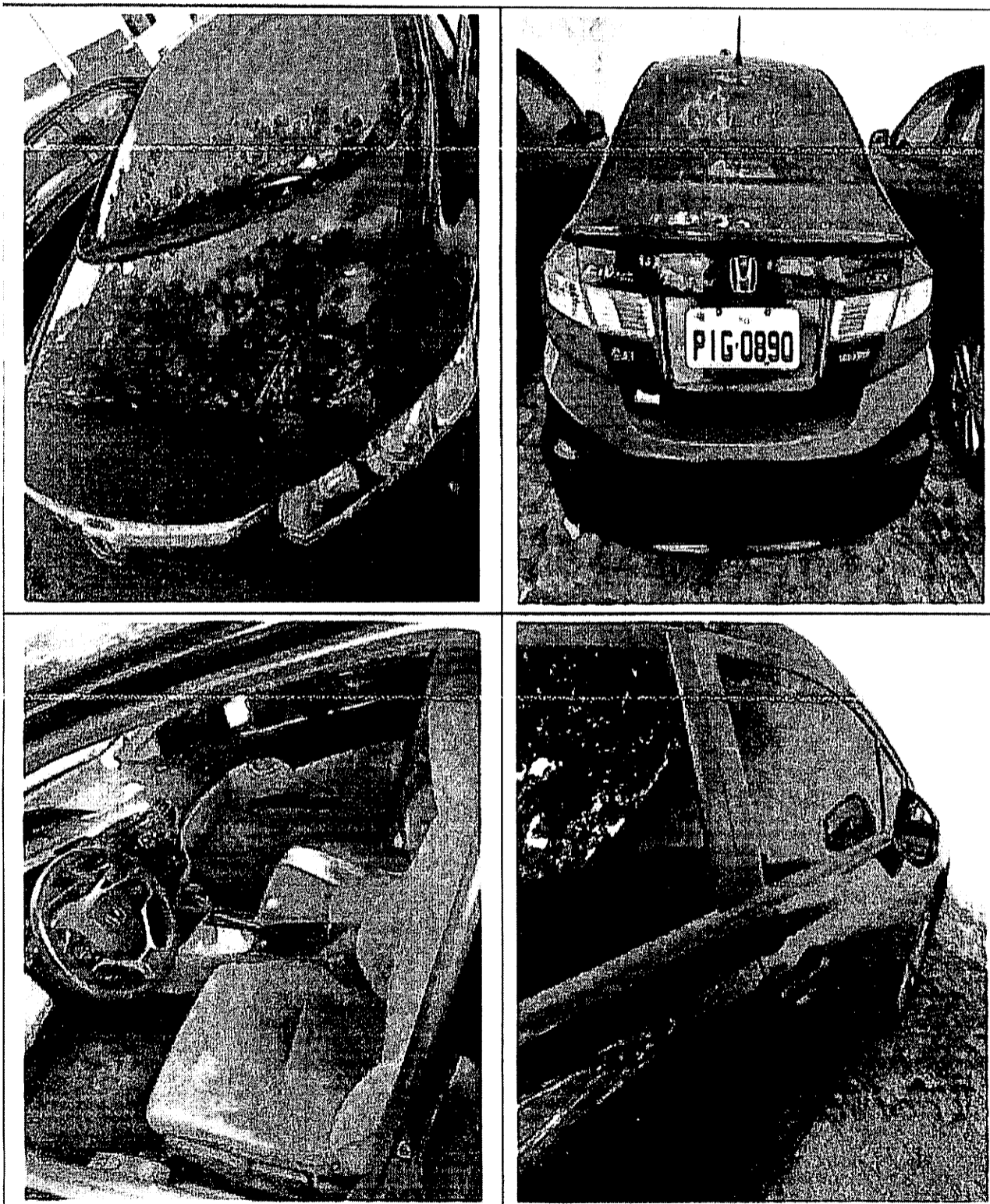

VEÍCULO: HONDA CIVIC LXS AT; COR PRETA; ANO/MODELO: 2014/2015; KM 49.216

* <https://veiculos.fipe.org.br/>

A handwritten signature in black ink, consisting of a stylized, cursive name.

COMBUSTÍVEL: ÁLCOOL/GASOLINA; PLACAS: PIG-0890

CHASSI: 93HFB2630FZ219165; RENAVAN: 01034220427

SITUAÇÃO: Veículo em estado regular de uso e conservação, motor funciona, bateria ruim, caixa de marcha regular, lataria em regular estado de conservação, 04 pneus ruins e 01 seminovo, bancos com estofamento em bom estado de conservação, ar-condicionado, câmbio automático, direção elétrica, vidros e trava elétricos, som AM e FM, rodas de liga leve, acessórios: macaco, triângulo e chave de rodas.

VALOR DE REPOSIÇÃO: 137.115,00 (cento e trinta e sete mil e cento e quinze reais)

VALOR AVALIAÇÃO: R\$ 36.450,00 (trinta e seis mil quatrocentos e cinquenta reais)

LOTE 08

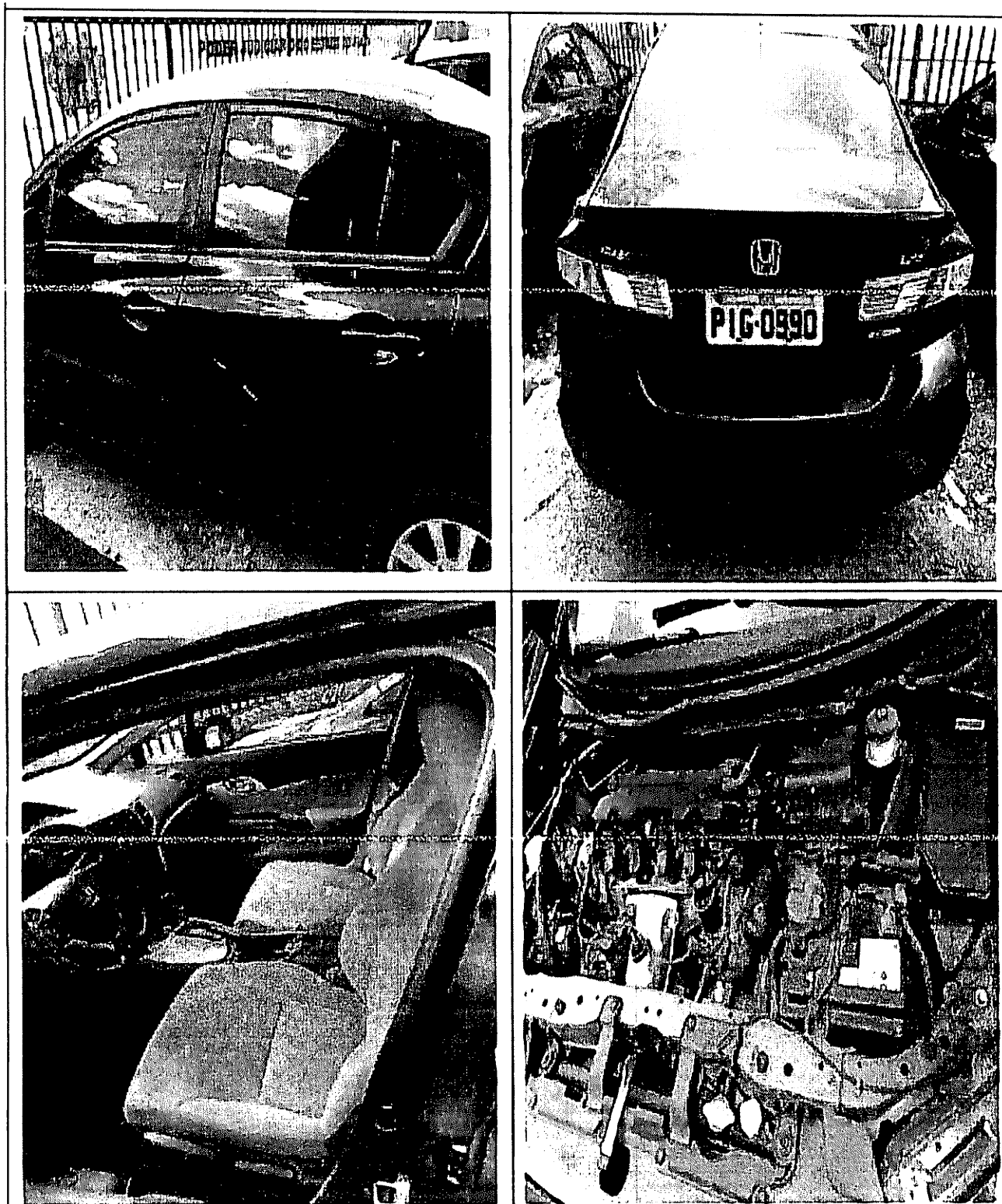

VEÍCULO: HONDA CIVIC LXS AT; COR PRETA; ANO/MODELO: 2014/2015

* <https://veiculos.fipe.org.br/>

A handwritten signature in black ink, consisting of a stylized, cursive name.

COMBUSTÍVEL: ÁLCOOL/GASOLINA; PLACAS: PIG-0990

CHASSI: 93HFB2630FZ219158; RENAVAN: 01034227065

SITUAÇÃO: Veículo em estado regular de uso e conservação, motor funciona, bateria ruim, caixa de marcha regular, lataria em regular estado de conservação, 04 pneus seminovos e 01 novo, bancos com estofamento em bom estado de conservação, ar-condicionado, câmbio automático, direção elétrica, vidros e trava elétricos, som AM e FM, rodas de liga leve, acessórios: macaco, triângulo e chave de rodas.

VALOR DE REPOSIÇÃO: 137.115,00 (cento e trinta e sete mil e cento e quinze reais)

VALOR AVALIAÇÃO: R\$ 36.450,00 (trinta e seis mil quatrocentos e cinquenta reais)

LOTE 09



VEÍCULO: MMC / LANCER 2.0 CVT; COR: PRETA; ANO/MODELO: 2016; KM 47.091

* <https://veiculos.fipe.org.br/>

A handwritten signature in black ink, appearing to be a stylized name or set of initials.

COMBUSTÍVEL: GASOLINA; PLACAS: PIQ-4004

CHASSI: 93XSTCY4AGCG05045; RENAVAN: 01094523582

SITUAÇÃO: Veículo em estado regular de uso e conservação, motor funciona, bateria ruim, caixa de marcha regular, lataria em regular estado de conservação, pintura do teto e capô boa, 04 pneus seminovos e 01 novo, bancos com estofamento em bom estado de conservação, ar-condicionado, câmbio automático, direção elétrica, vidros e trava elétricos, som AM e FM, rodas de liga leve, acessórios: macaco, triângulo e chave de rodas.

VALOR DE REPOSIÇÃO: 81.900,00 (oitenta e um mil e novecentos reais)

VALOR AVALIAÇÃO: R\$ 31.200,00 (trinta e um mil duzentos reais)

LOTE 10

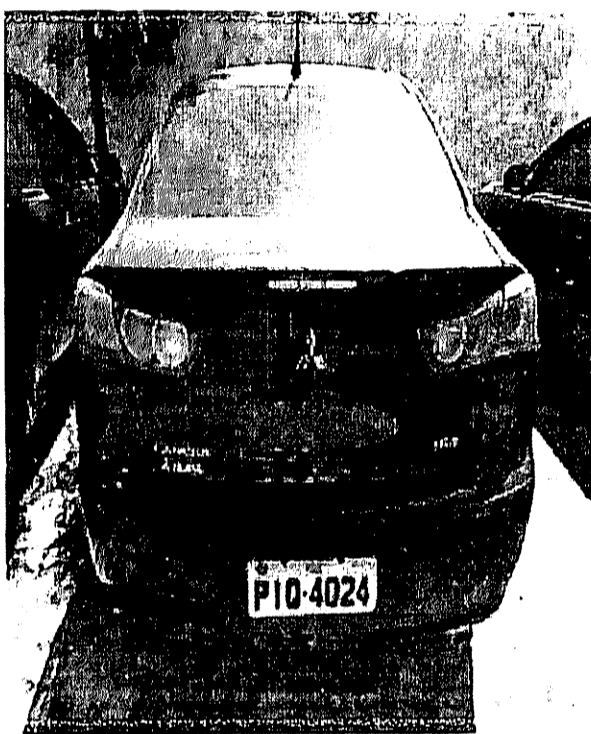

VEÍCULO: MMC / LANCER 2.0 CVT; COR: PRETA; ANO/MODELO: 2016; KM 25.382

* <https://veiculos.fipe.org.br/>

COMBUSTÍVEL: GASOLINA; PLACAS: PIQ-4024

CHASSI: 93XSTCY4AGCF04612; RENAVAL: 01094524511

SITUAÇÃO: Veículo em estado regular de uso e conservação, motor funciona, bateria ruim, caixa de marcha regular, lataria em regular estado de conservação, pintura do teto e capô boa, 04 pneus seminovos e 01 novo, bancos com estofamento em bom estado de conservação, ar-condicionado, câmbio automático, direção elétrica, vidros e trava elétricos, som AM e FM, rodas de liga leve, acessórios: macaco, triângulo e chave de rodas.

VALOR DE REPOSIÇÃO: 81.900,00 (oitenta e um mil e novecentos reais)

VALOR AVALIAÇÃO: R\$ 31.200,00 (trinta e um mil duzentos reais)

LOTE 11

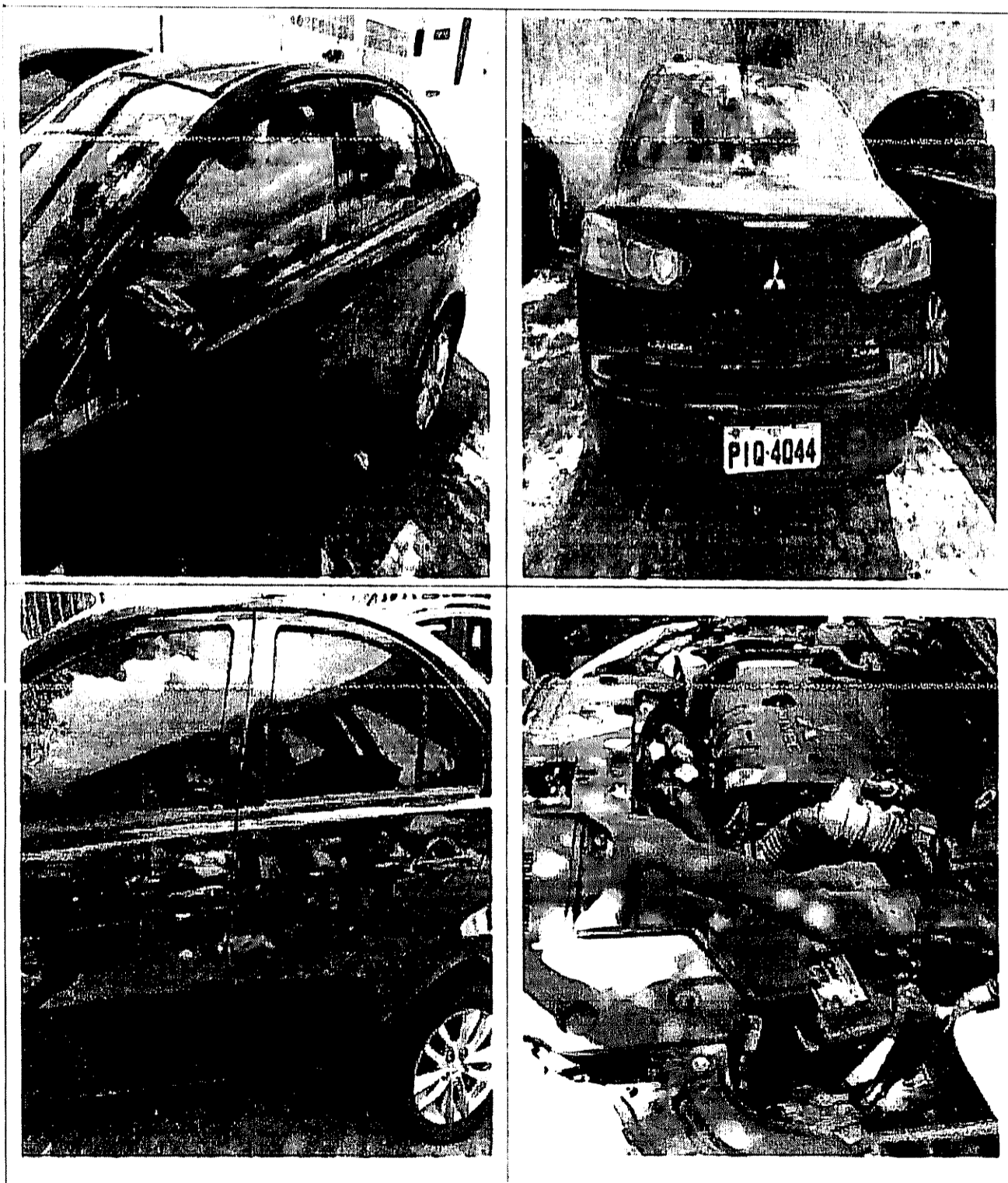

VEÍCULO: MMC / LANCER 2.0 CVT; COR: PRETA; ANO/MODELO: 2016; KM 30.777

* <https://veiculos.fipe.org.br/>

COMBUSTÍVEL: GASOLINA; PLACAS: PIQ-4024

CHASSI: 93XSTCY4AGCG05053; RENAVAN: 01094527820

SITUAÇÃO: Veículo em estado regular de uso e conservação, motor funciona, bateria ruim, caixa de marcha regular, lataria em regular estado de conservação, pintura do teto e capô boa, 04 pneus seminovos e 01 novo, bancos com estofamento em bom estado de conservação, ar-condicionado, câmbio automático, direção elétrica, vidros e trava elétricos, som AM e FM, rodas de liga leve, acessórios: macaco, triângulo e chave de rodas.

VALOR DE REPOSIÇÃO: 81.900,00 (oitenta e um mil e novecentos reais)

VALOR AVALIAÇÃO: R\$ 31.200,00 (trinta e um mil duzentos reais).

07. CONCLUSÃO

Conclui-se, para os efeitos já mencionados, que os bens físicos, objetos deste Laudo de Avaliação, totalizam nesta data, o Valor de Mercado de R\$ 383.700,00 (trezentos e oitenta e três mil e setecentos reais).

Ressalto que foram excluídos 06 (seis) lotes em comparação ao primeiro Laudo de Avaliação constante nos autos do Processo nº 21.0.000065092-4, em face de processos de doação que encontram-se tramitando sob os números: 22.0.000055658-4, 22.0.000055383-6, 22.0.000056127-8, 22.0.000054237-0 e 22.0.000108936-0.

08. TERMO DE ENCERRAMENTO

O presente Laudo foi elaborado em treze (13) folhas, todas digitadas e algumas com fotos em uma só face, devidamente rubricadas, sendo a última assinada por este Oficial de Justiça Avaliador.

Esta é a avaliação, que encaminho ao setor competente, para os devidos fins, pelo que dou fé e assino.

Teresina-PI, 27, de outubro de 2022

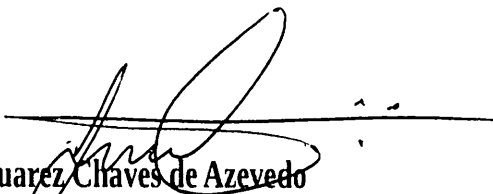
Juarez Chaves de Azevedo
Oficial de Justiça e Avaliador