

**ANEXO 16**

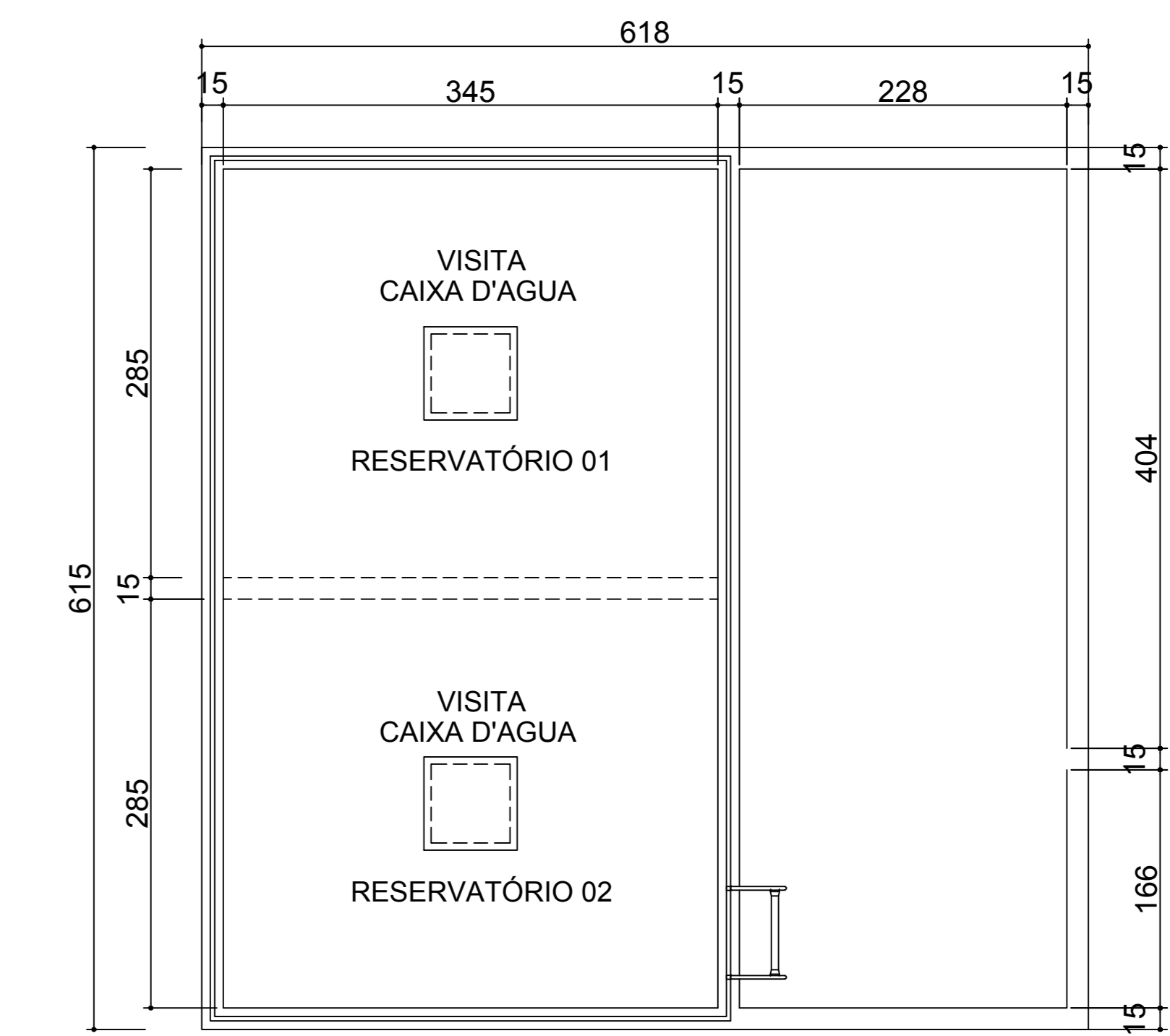

**TRIBUNAL DE JUSTIÇA DO ESTADO DO PIAUÍ  
SUPERINTENDÊNCIA DE ENGENHARIA E ARQUITETURA**

**PROJETO ARQUITETÔNICO**

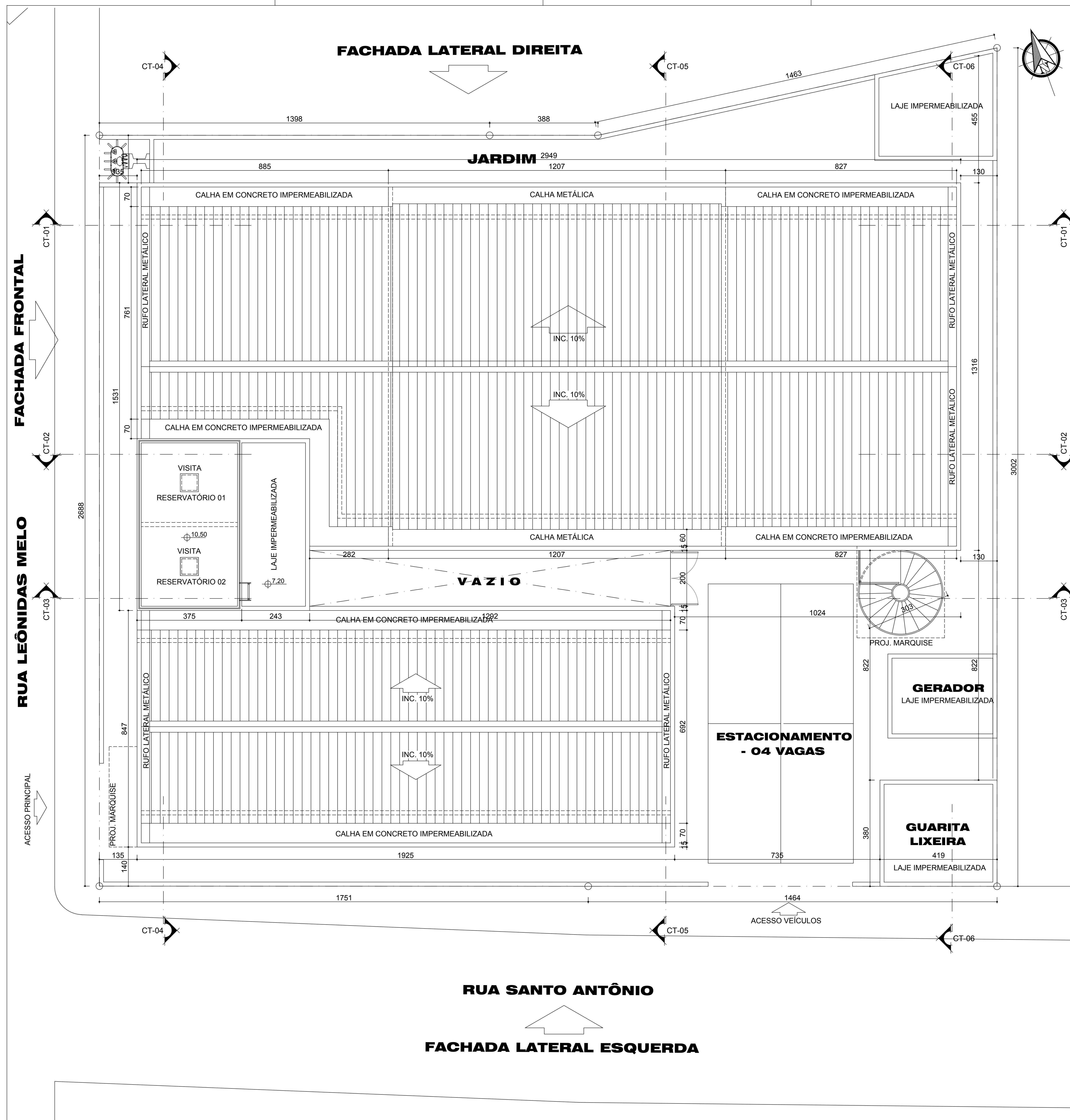

PLANTA DE RESERVATÓRIO  
ESC: 1/75

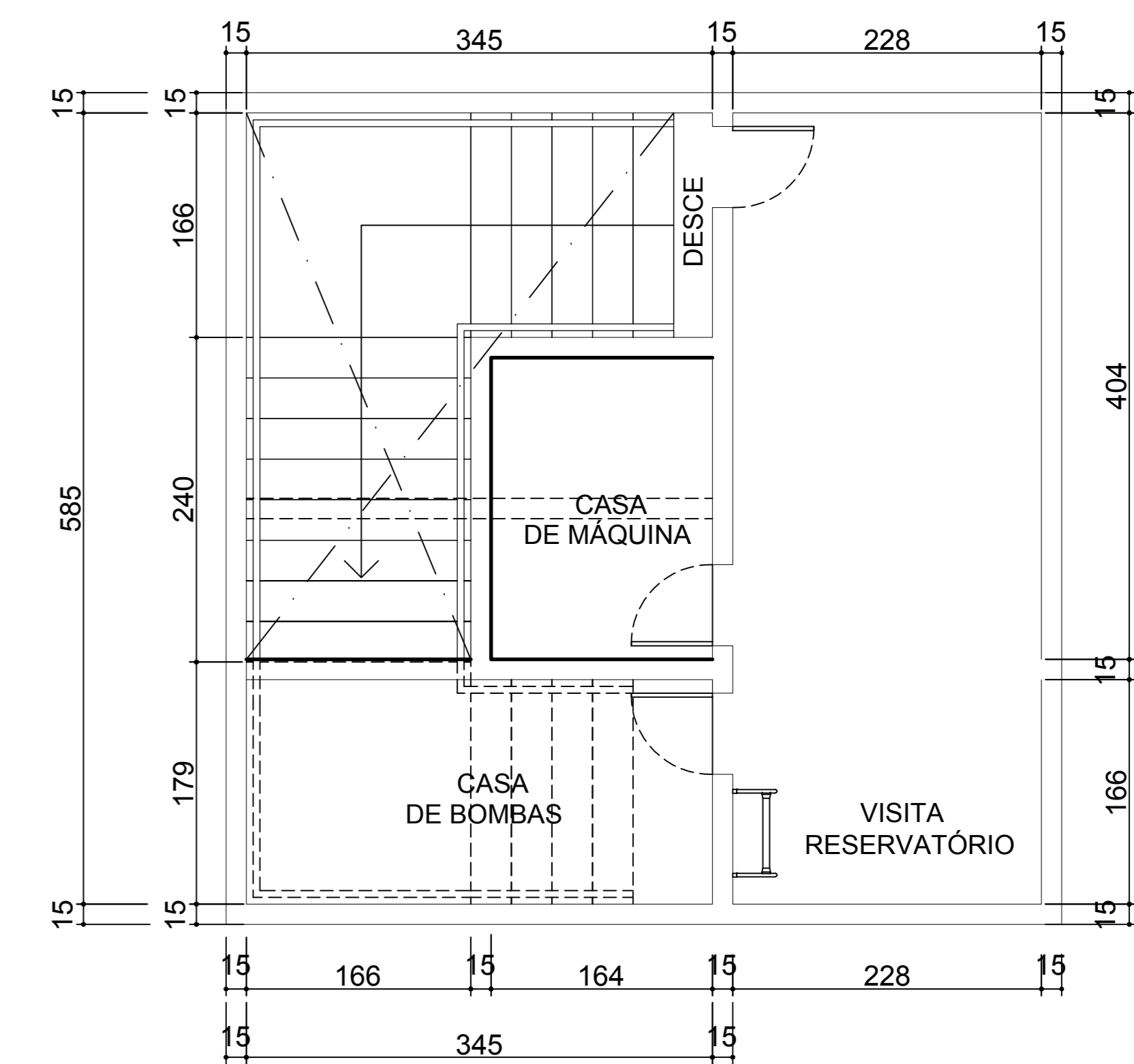

PLANTA BAIXA CASA DE MÁQUINAS  
ESC: 1/75



**TRIBUNAL DE JUSTIÇA DO PIAUÍ**  
**DEPARTAMENTO DE ENGENHARIA**

Obra:	<b>NOVO FÓRUM DA COMARCA DE BARRAS</b>
Local:	<b>RUA LEÔNIDAS MELO, BARRAS-PI</b>
Desenho:	<b>PLANTA DE COBERTURA - LOCAÇÃO E E IMPLANTAÇÃO</b>
<p>Sanderland de Coelho Ribeiro CAU A37841-0 Superintendência de Engenharia e Arquitetura fone: 86 3221-8284 - e-mail:engenharia@tjpi.jus.br</p>	
escala: 1/100	data: Dez. 2018 / Fev. 2019 rubrica:
prancha:	desenho:
<b>01/08</b>	Danilo Mendes Araújo - Contato (arqdanilomendes@hotmail.com)

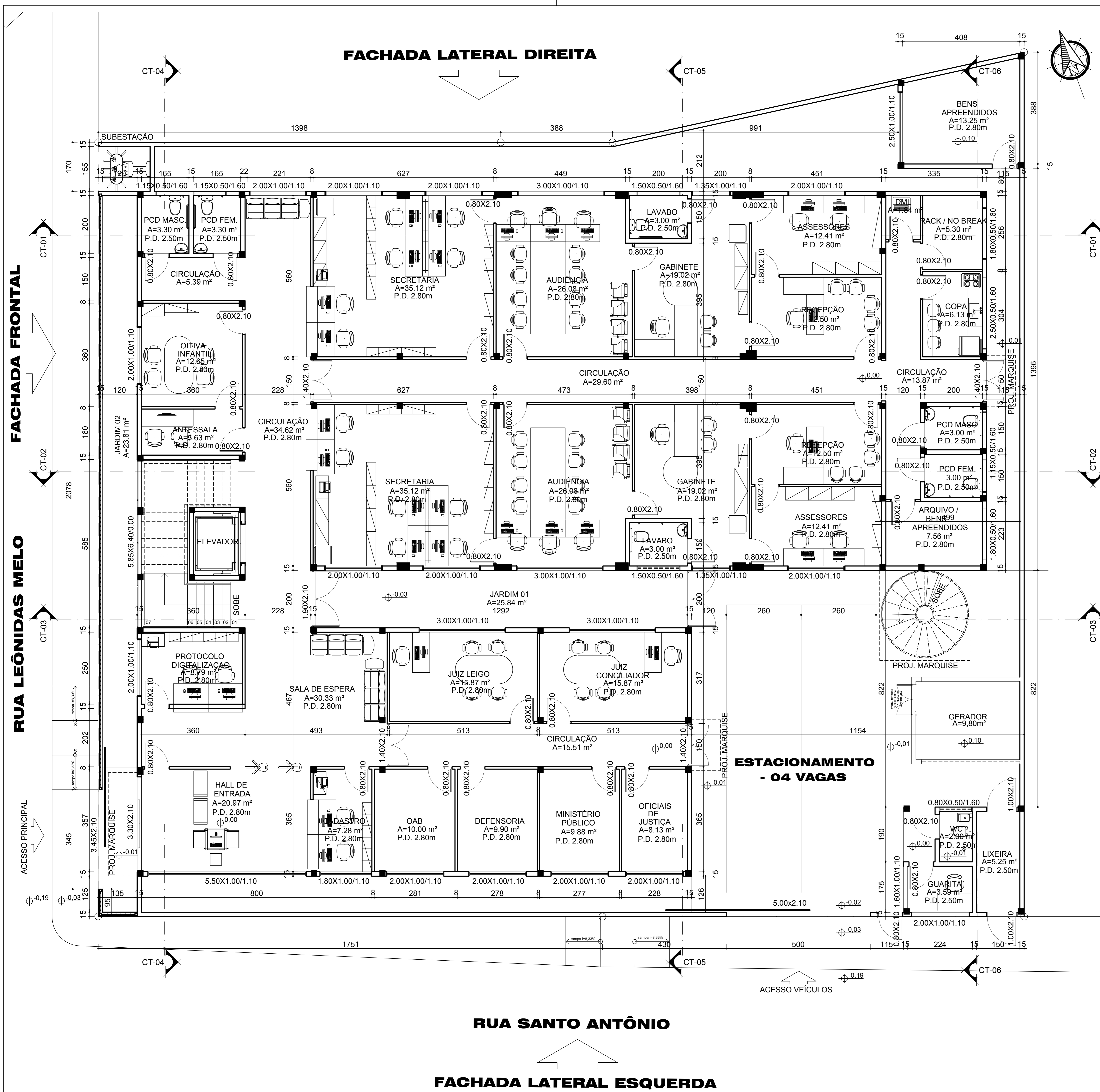



**TRIBUNAL DE JUSTIÇA DO PIAUÍ**  
**DEPARTAMENTO DE ENGENHARIA**

Obra: **NOVO FÓRUM DA COMARCA DE BARRAS**  
 Local: **RUA LEÔNIDAS MELO, BARRAS-PI**  
 Desenho: **PLANTA BAIXA PAVIMENTO TÉRREO**

Sanderland de Coelho Ribeiro  
 CAU A37841-0  
 Superintendência de Engenharia e Arquitetura  
 fone: 86 3221-8284 - e-mail:engenharia@tjpi.jus.br

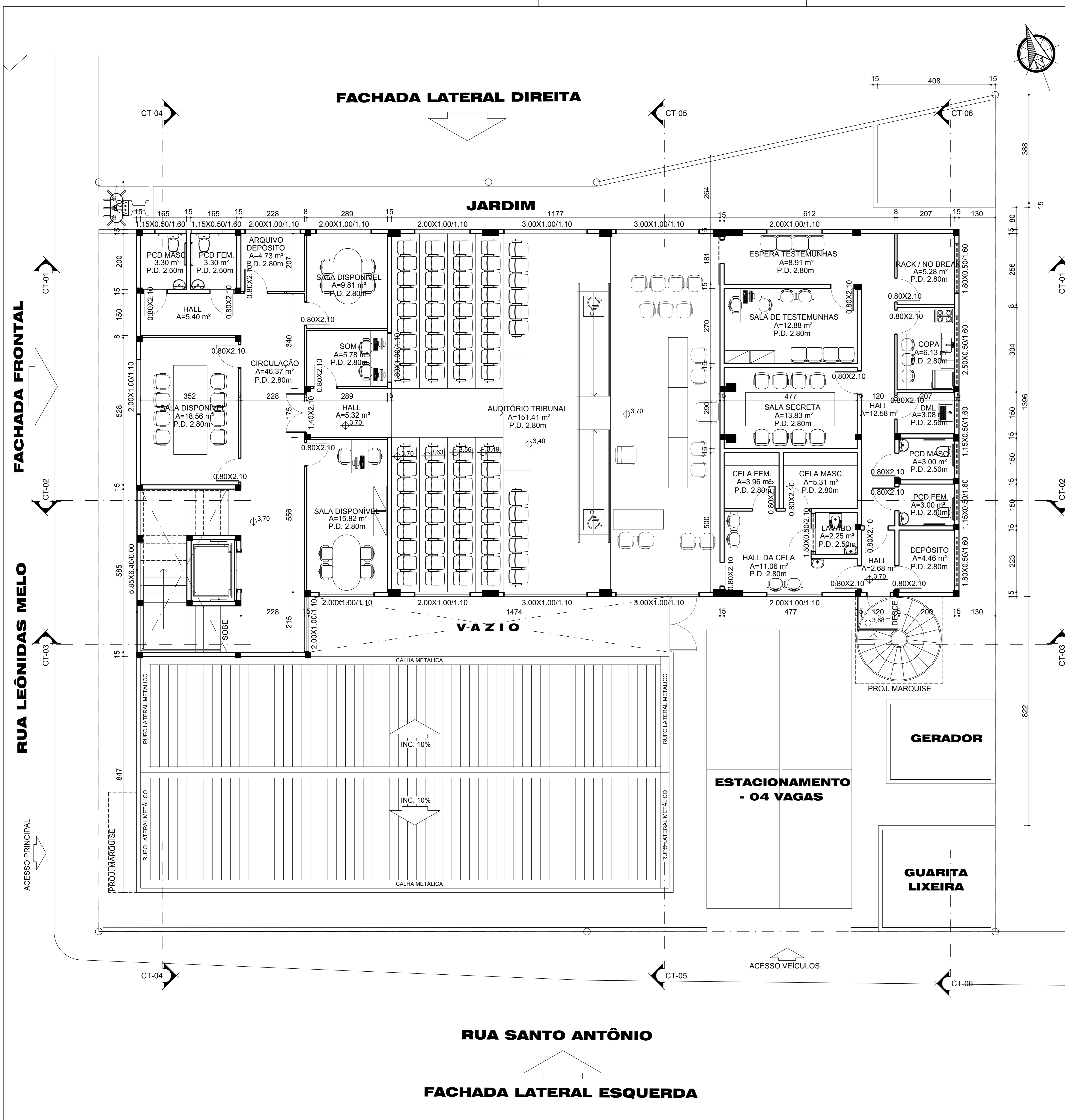
escala: 1/100	data: Dez. 2018 / Fev. 2019	rubrica:
prancha:	desenho:	
<b>02/08</b>	Danilo Mendes Araújo - Contato (arqdanilomendes@hotmail.com)	





**TRIBUNAL DE JUSTIÇA DO PIAUÍ**  
**DEPARTAMENTO DE ENGENHARIA**

Obra:	NOVO FÓRUM DA COMARCA DE BARRAS
Local:	RUA LEÔNIDAS MELO, BARRAS-PI
Desenho:	PLANTA BAIXA PAVIMENTO SUPERIOR
<p>Sanderland de Coelho Ribeiro CAU A37841-0 Superintendência de Engenharia e Arquitetura fone: 86 3221-8284 - e-mail:engenharia@tjpi.jus.br</p>	
escala: 1/100	data: Dez. 2018 / Fev. 2019 rubrica:
prancha:	desenho:
<b>03/08</b>	Danilo Mendes Araújo - Contato (arqdanilomendes@hotmail.com)

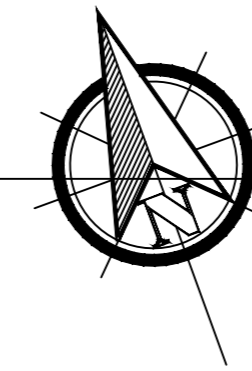

**FACHADA LATERAL DIREITA**

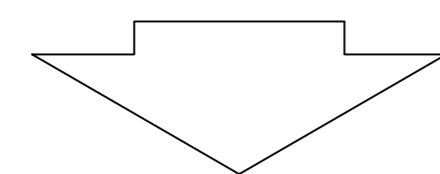

REMOVER ESQUADRIA EXISTENTE  
E EXECUTAR FECHAMENTO DE VÃO

15,21

1,50

90

**FACHADA FRONTAL**

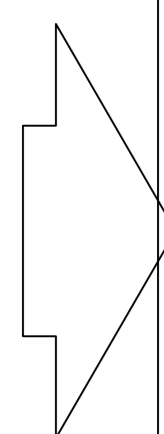

**RUA LEÔNIDAS MELO**

**LEGENDA CONSTRUTIVA**

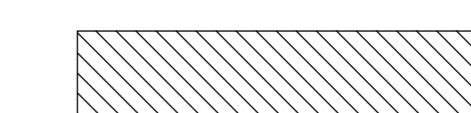

**ALVENARIA A CONSTRUIR**

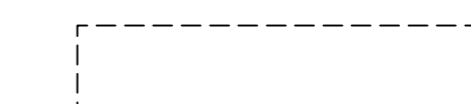

**ALVENARIA A DEMOLIR**



**TRIBUNAL DE JUSTIÇA DO PIAUÍ**  
**DEPARTAMENTO DE ENGENHARIA**

Obra:

**NOVO FÓRUM DA COMARCA DE BARRAS**

Local:

**RUA LEÔNIDAS MELO, BARRAS-PI**

Desenho:

**PLANTA CONSTRUTIVA**

Sanderland de Coelho Ribeiro  
CAU A37841-0

Superintendência de Engenharia e Arquitetura  
fone: 86 3221-8284 - e-mail:engenharia@tjpi.jus.br

escala: 1/100

data: Dez. 2018 / Fev. 2019 rubrica:

prancha:

desenho:

**04/08**

Danilo Mendes Araújo - Contato (arqdanilomendes@hotmail.com)

**RUA SANTO ANTÔNIO**

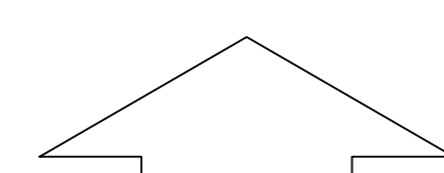

**FACHADA LATERAL ESQUERDA**

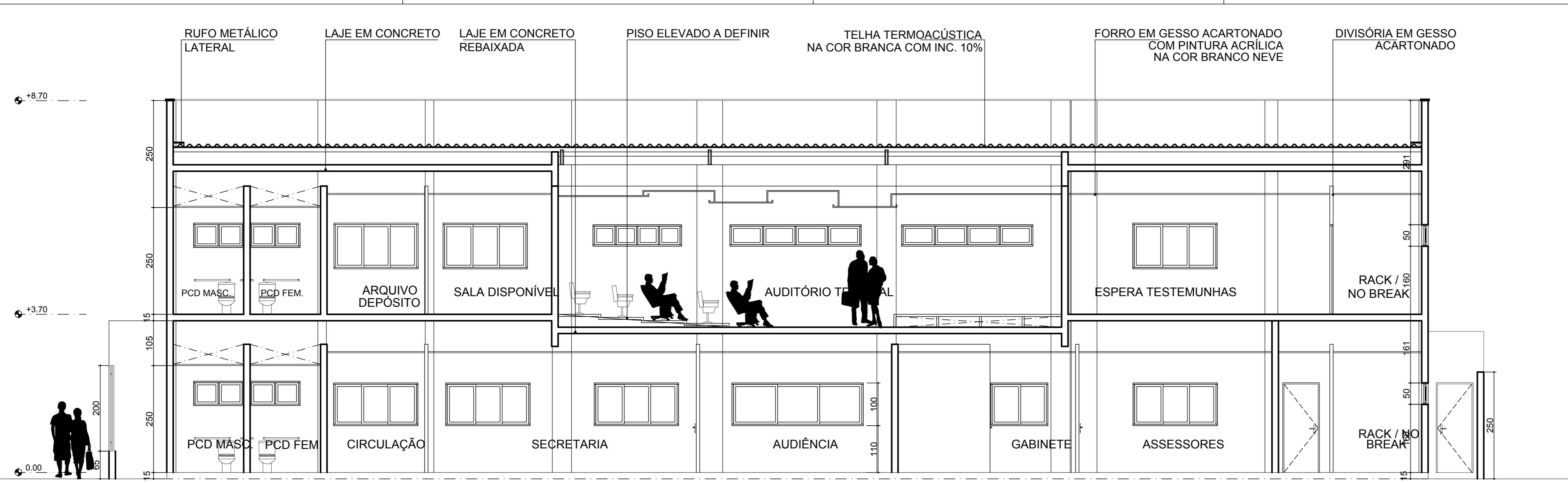

**CORTE CT-01**  
ESC: 1/100

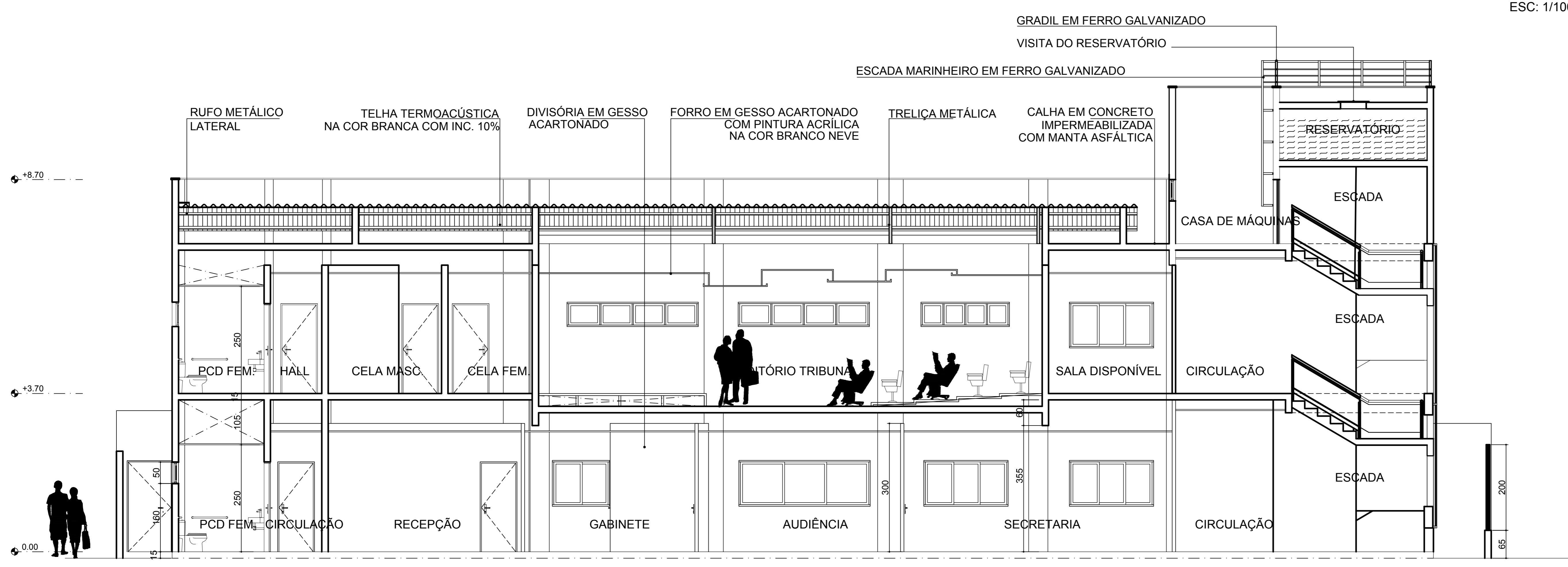

**CORTE CT-02**  
ESC: 1/100

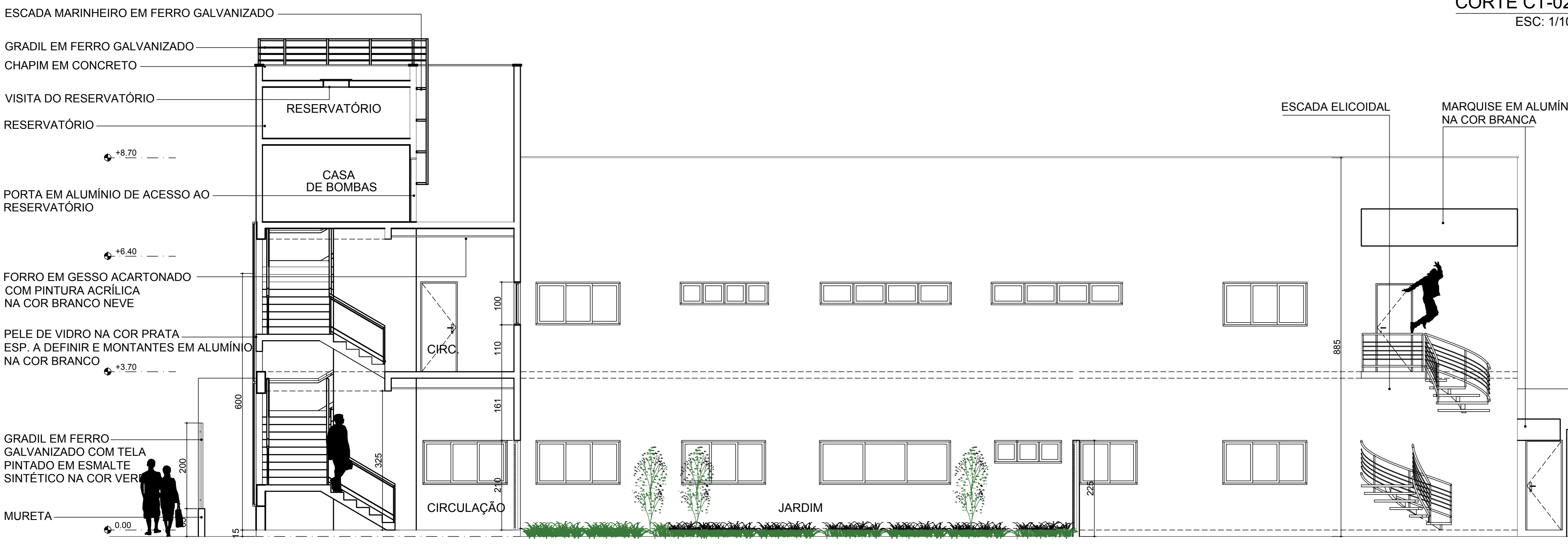

**CORTE CT-03**  
ESC: 1/100

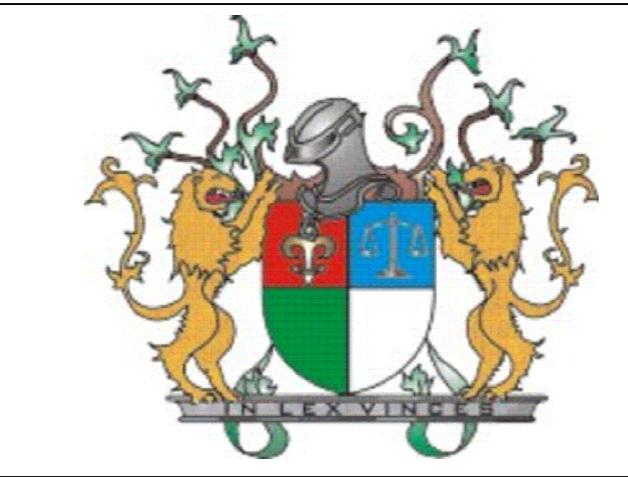

**TRIBUNAL DE JUSTIÇA DO PIAUÍ**  
**DEPARTAMENTO DE ENGENHARIA**

Obra: **NOVO FÓRUM DA COMARCA DE BARRAS**

Local: **RUA LEÔNIDAS MELO, BARRAS-PI**

Desenho: **CORTES CT 01 - CT 02 - CT 03**

Sanderland de Coelho Ribeiro  
CAU A37841-0  
Superintendência de Engenharia e Arquitetura  
fone: 86 3221-8284 - e-mail:engenharia@tjpi.jus.br

escala: 1/100	data: Dez. 2018 / Fev. 2019	rubrica:
prancha: <b>05/08</b>	desenho:	Danilo Mendes Araújo - Contato (arqdanilomendes@hotmail.com)

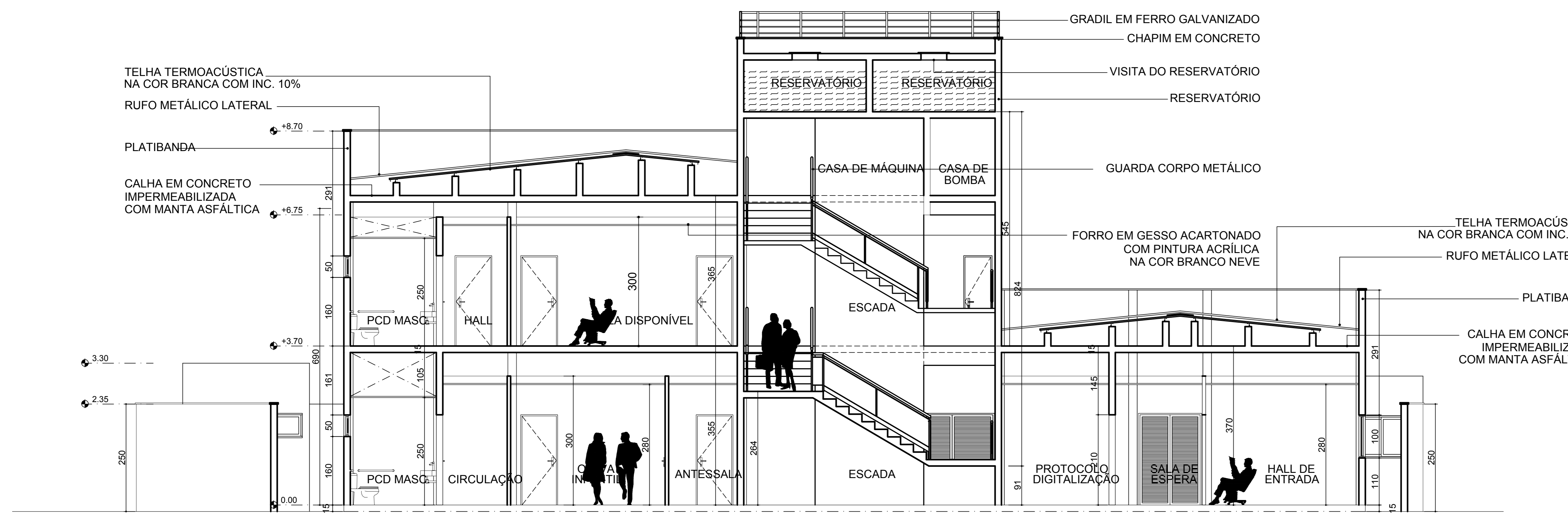

**CORTE CT-04**  
ESC: 1/100

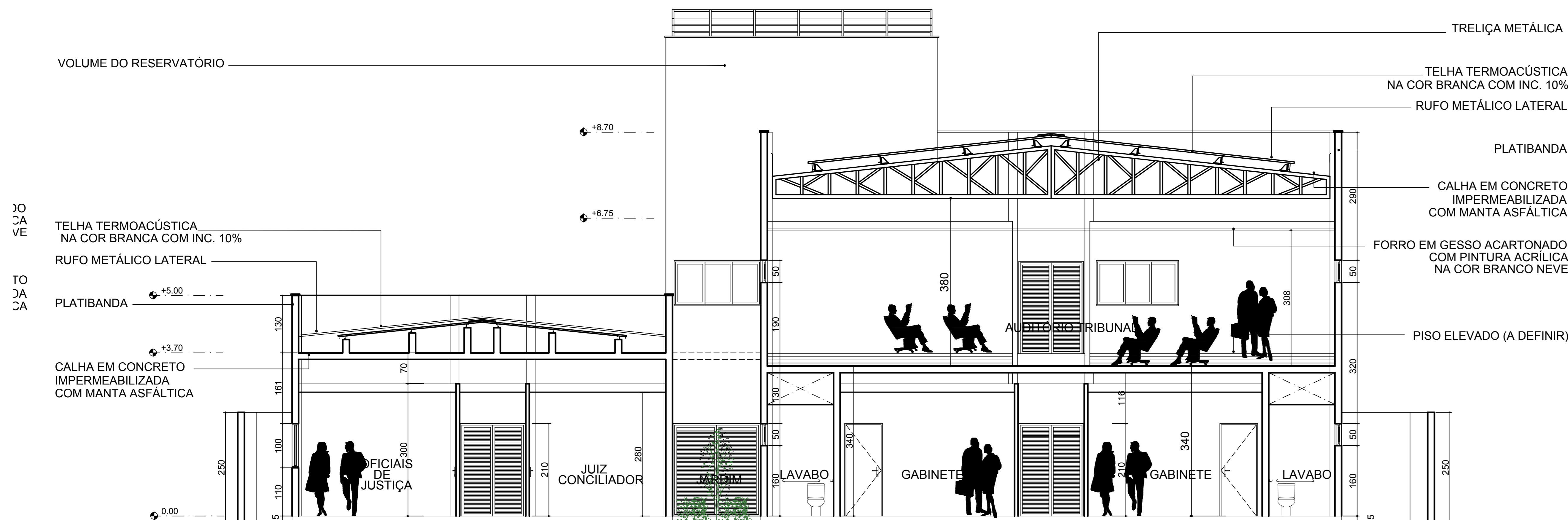

**CORTE CT-05**  
ESC: 1/100

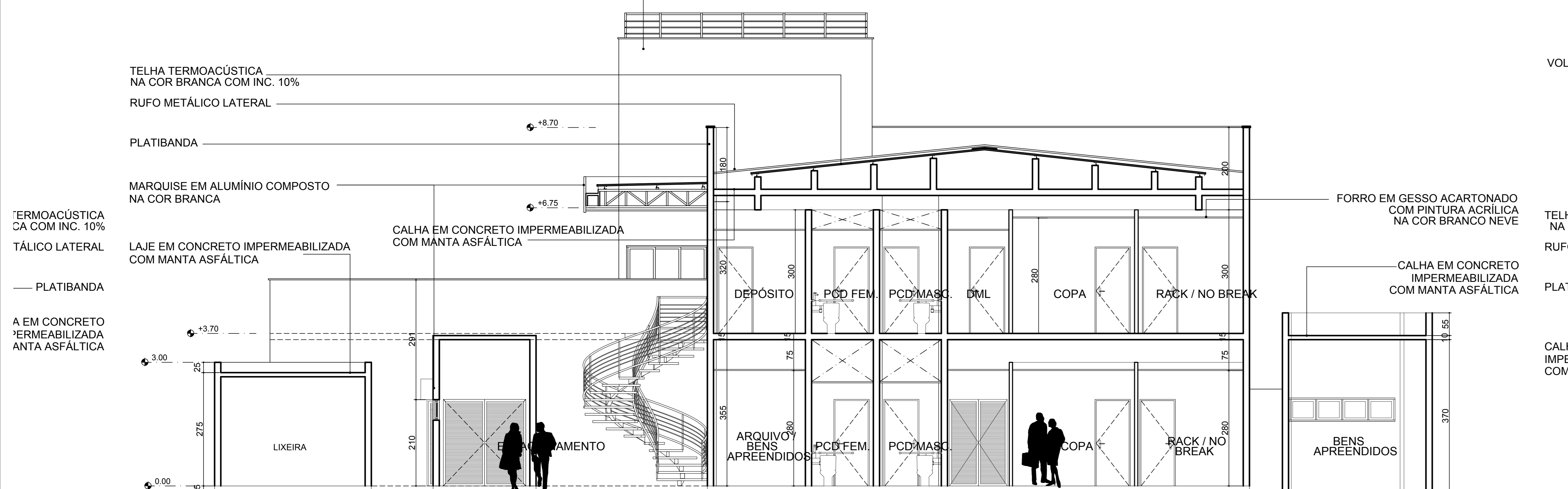

**CORTE CT-06**  
ESC: 1/100



**TRIBUNAL DE JUSTIÇA DO PIAUÍ**  
**DEPARTAMENTO DE ENGENHARIA**

Obra: **NOVO FÓRUM DA COMARCA DE BARRAS**

Local: **RUA LEÔNIDAS MELO, BARRAS-PI**

Desenho: **CORTES CT 04 - CT 05 - CT 06**

Sanderland de Coelho Ribeiro  
CAU A37841-0  
Superintendência de Engenharia e Arquitetura  
fone: 86 3221-8284 - e-mail:engenharia@tjpi.jus.br

escala: 1/100	data: Dez. 2018 / Fev. 2019	rubrica:
prancha:	desenho:	Danilo Mendes Araújo - Contato (arqdanilomendes@hotmail.com)
<b>06/08</b>		

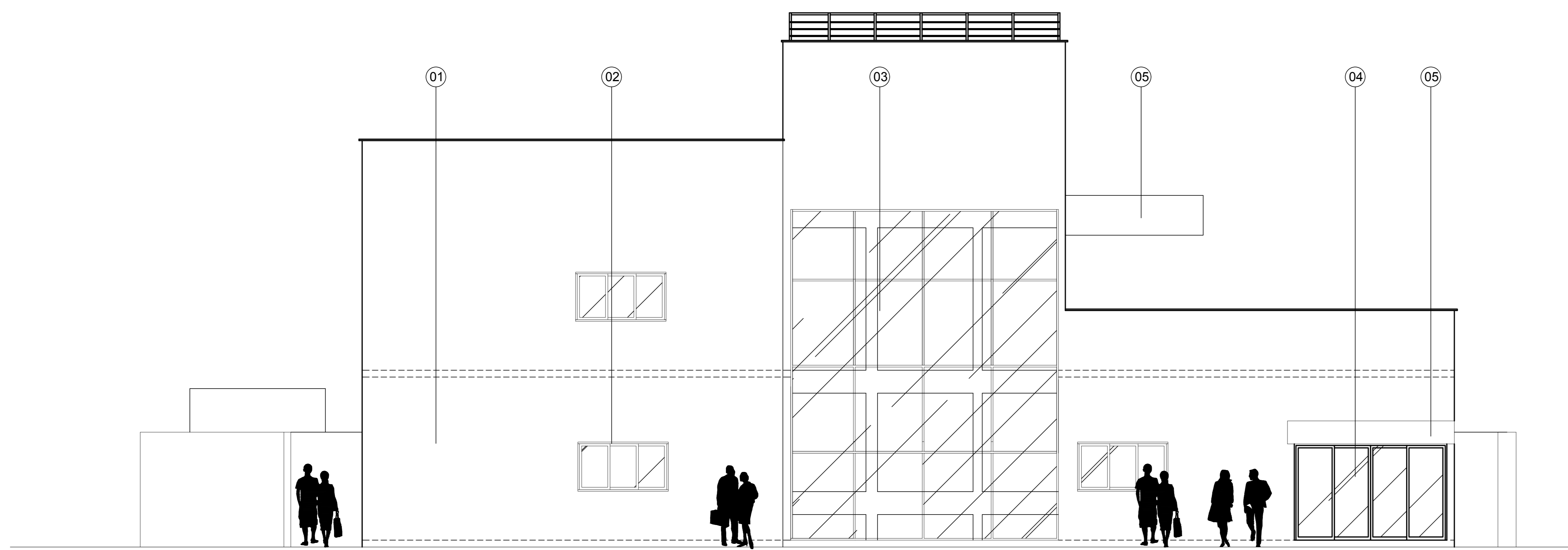

FACHADA FRONTAL  
ESC: 1/100

LEGENDA

- 01 - TEXTURA TIPO GRAFIATO NA COR BRANCO
- 02 - ESQUADRIA EM ALUMÍNIO BRANCO E VIDRO ESP. 6mm TRANSLÚCIDO
- 03 - PELE DE VIDRO NA COR PRATA ESP. A DEFINIR E MONTANTES EM ALUMÍNIO NA COR BRANCO
- 04 - PORTA DE CORRER 04 FOLHAS COM VIDRO TEMPERADO ESP. 10mm COM PELÍCULA NA COR PRATA
- 05 - MARQUISE EM ALUMÍNIO COMPOSTO NA COR BRANCO

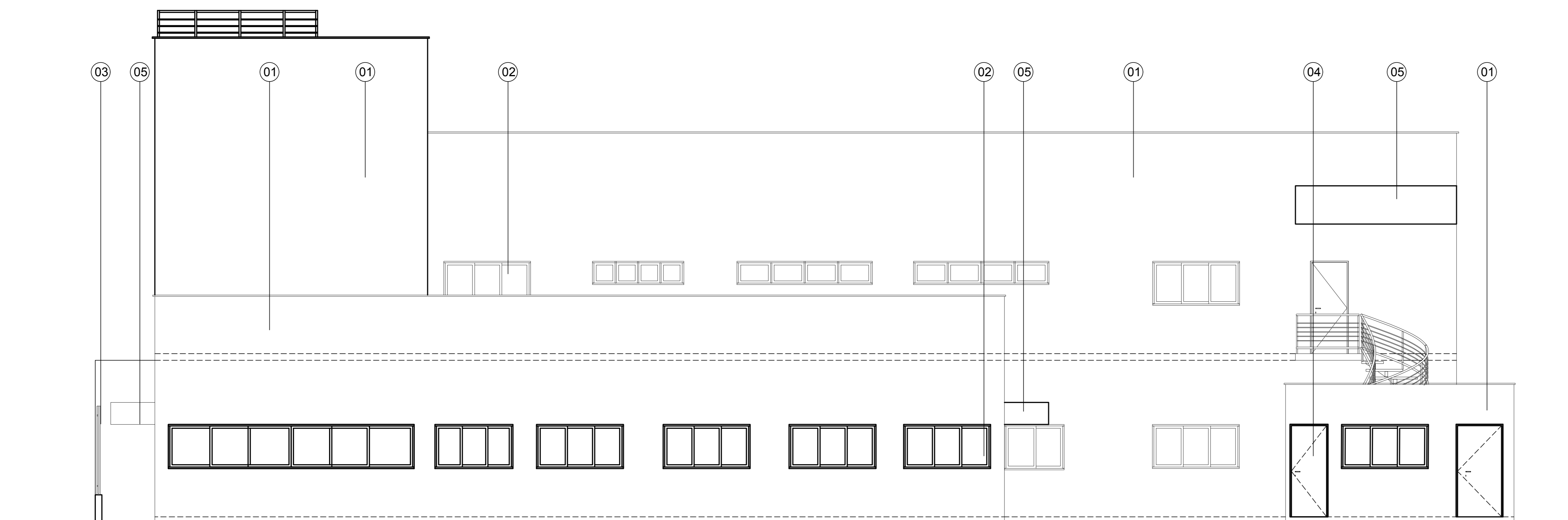

FACHADA LATERAL ESQUERDA  
ESC: 1/100

LEGENDA

- 01 - TEXTURA TIPO GRAFIATO NA COR BRANCO
- 02 - ESQUADRIA EM ALUMÍNIO BRANCO E VIDRO ESP. 6mm TRANSLÚCIDO
- 03 - GRADIL EM FERRO GALVANIZADO COM TELA PINTADO EM ESMALTE SINTÉTICO NA COR VERDE
- 04 - ESQUADRIA EM ALUMÍNIO BRANCO PRATA
- 05 - MARQUISE EM ALUMÍNIO COMPOSTO NA COR BRANCO

	<p><b>TRIBUNAL DE JUSTIÇA DO PIAUÍ</b> <b>DEPARTAMENTO DE ENGENHARIA</b></p>
<p>Obra: <b>NOVO FÓRUM DA COMARCA DE BARRAS</b></p>	
<p>Local: <b>RUA LEÔNIDAS MELO, BARRAS-PI</b></p>	
<p>Desenho: <b>FACHADA FRONTAL - FACHADA LATERAL ESQUERDA</b></p>	
<p>Sanderland de Coelho Ribeiro CAU A37841-0 Superintendência de Engenharia e Arquitetura fone: 86 3221-8284 - e-mail:engenharia@tjpi.jus.br</p>	
<p>escala: 1/100</p>	<p>data: Dez. 2018 / Fev. 2019    rubrica:</p>
<p>prancha:</p> <p style="font-size: 2em; font-weight: bold;">07/08</p>	<p>desenho:</p> <p>Danilo Mendes Araújo - Contato (arqdanilomendes@hotmail.com)</p>



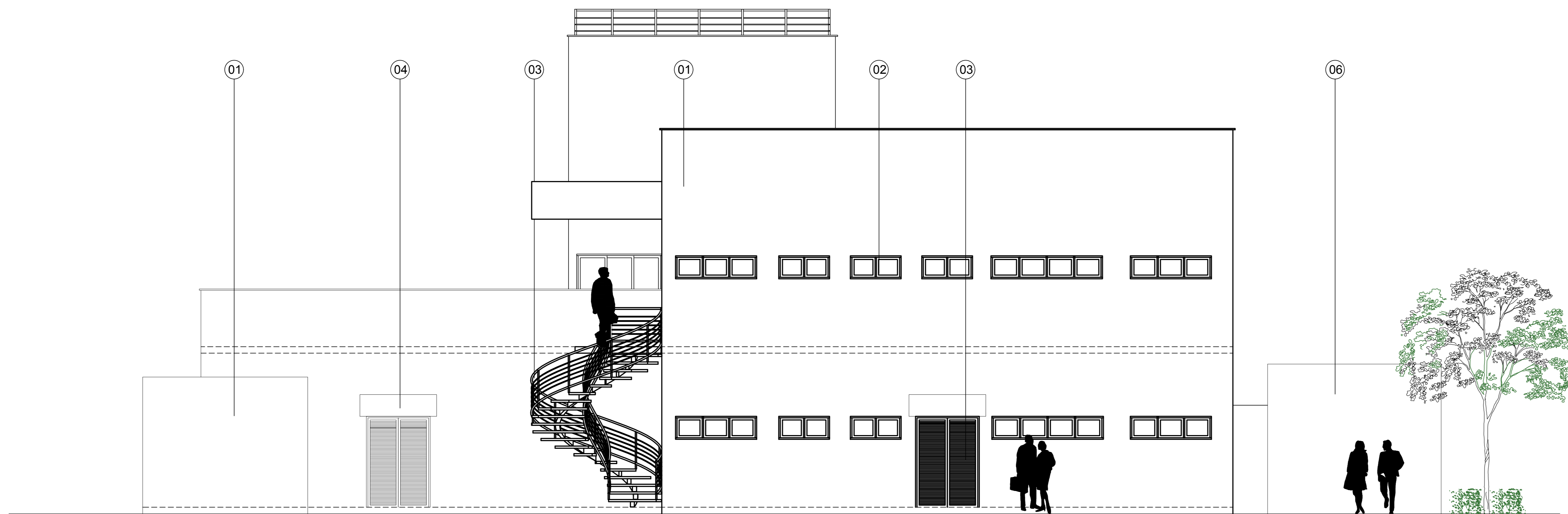

FACHADA POSTERIOR  
ESC: 1/100

LEGENDA

- 01 - TEXTURA TIPO GRAFIATO NA COR BRANCO
- 02 - ESQUADRIA EM ALUMÍNIO BRANCO E VIDRO ESP. 6mm TRANSLÚCIDO
- 03 - ESQUADRIA EM ALUMÍNIO BRANCO
- 04 - MARQUISE EM ALUMÍNIO COMPOSTO NA COR BRANCO
- 05 - ESCADA METÁLICA TIPO ELICOIDAL

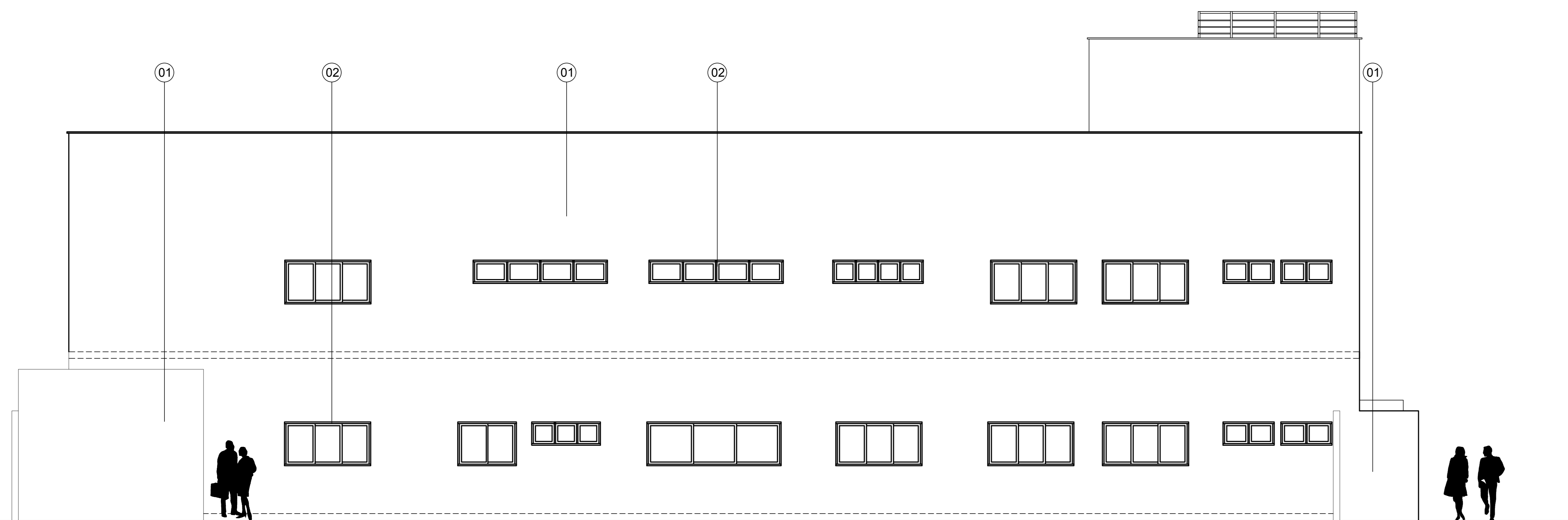

FACHADA LATERAL DIREITA  
ESC: 1/100

LEGENDA

- 01 - TEXTURA TIPO GRAFIATO NA COR BRANCO
- 02 - ESQUADRIA EM ALUMÍNIO BRANCO E VIDRO ESP. 6mm TRANSLÚCIDO



TRIBUNAL DE JUSTIÇA DO PIAUÍ  
DEPARTAMENTO DE ENGENHARIA

Obra:

NOVO FÓRUM DA COMARCA DE BARRAS

Local:

RUA LEÔNIDAS MELO, BARRAS-PI

Desenho:

FACHADA POSTERIOR E LATERAL DIREITA

Sanderland de Coelho Ribeiro  
CAU A37841-0

Superintendência de Engenharia e Arquitetura  
fone: 86 3221-8284 - e-mail:engenharia@tjpi.jus.br

escala: 1/100

data: Dez. 2018 / Fev. 2019 rubrica:

prancha:

desenho:

08/08

Danilo Mendes Araújo - Contato (arqdanilomendes@hotmail.com)