

**ANEXO 17 - 04 - 05**



**TRIBUNAL DE JUSTIÇA DO ESTADO DO PIAUÍ**  
**SUPERINTENDÊNCIA DE ENGENHARIA E ARQUITETURA**

**PROJETOS COMPLEMENTARES EXECUTIVOS**  
**INSTALAÇÕES ELÉTRICAS - PARTE 5 - ANTENAS**

**SETEMBRO/ 2019**

LEGENDA

- TOMADA ANTENA COLETIVA, EM CAIXA 4x2, h=2.20m
- TOMADA ANTENA ASSINATURA, EM CAIXA 4x2, h=2.20m
- ELETRODUTO PARA TV PELA PAREDE OU FORRO
- ELETRODUTO PARA TV PELO PISO
- CP-CAIXA DE PASSAGEM (TAMANHO INDICADO)

ANTENA COLETIVA TV ABERTA

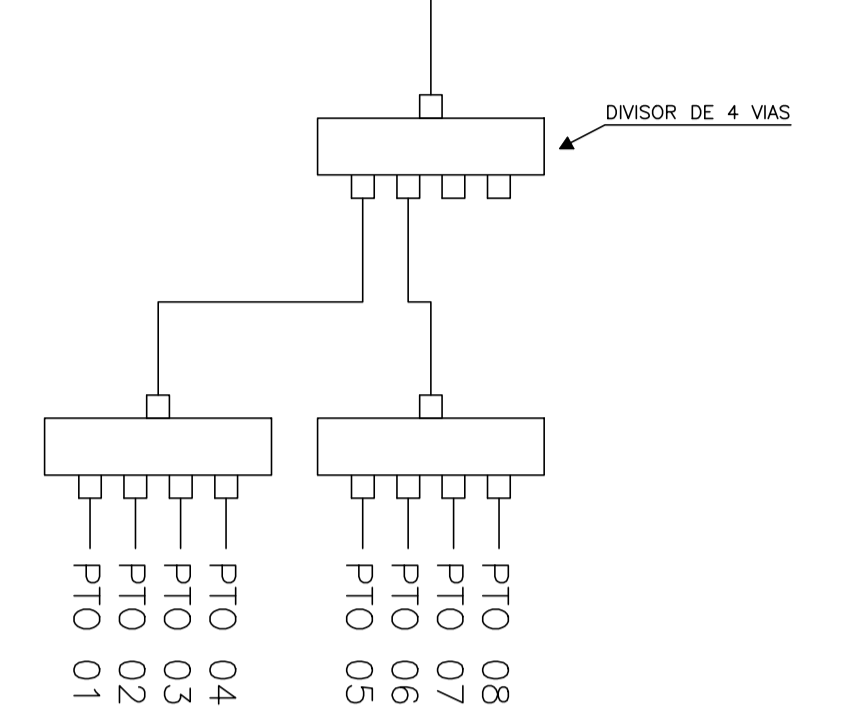

terreo



**AB PROJETOS E CONSULTORIA LTDA ME**  
 Rua Sete de Setembro, 1019 –  
 Centro/Norte Teresina – PI – CEP  
 64.000-210

abprojetoconsultoria@gmail.com  
 CMC n° 202527-2

PROJETO BÁSICO DE CABEAMENTO PARA ANTENA DE TV

Obj: FÓRUM DA CIDADE DE BARRAS - PIAUÍ

Endereço:

Conteúdo da prancha:  
 PROJETO BÁSICO - PAVIMENTO TÉRREO  
 Responsável Técnico:

Verônica Scheren Castelo Branco - Crea/PI 19.373

Op. de CAD:  
**Edson Pires**

Data:  
**Abril /19**

Escala:  
 1/100

Revisão:

1/2

LEGENDA

- TOMADA ANTENA COLETIVA, EM CAIXA 4x2, h=2.10m
- TOMADA ANTENA ASSINATURA, EM CAIXA 4x2, h=2.10m
- ELETRODUTO PARA TV PELA PAREDE OU FORRO
- ELETRODUTO PARA TV PELO PISO
- CP-CAIXA DE PASSAGEM (TAMANHO INDICADO)

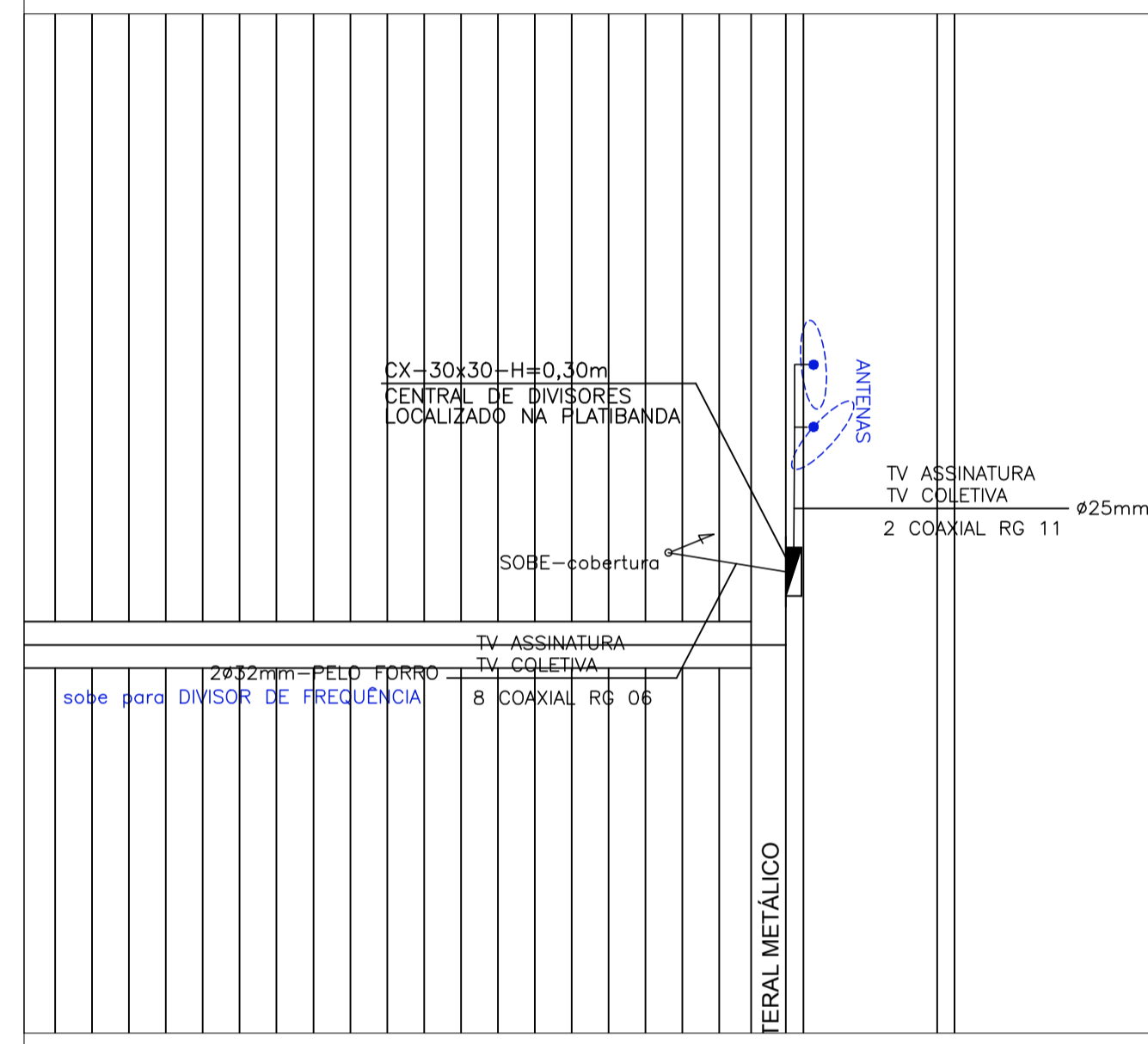
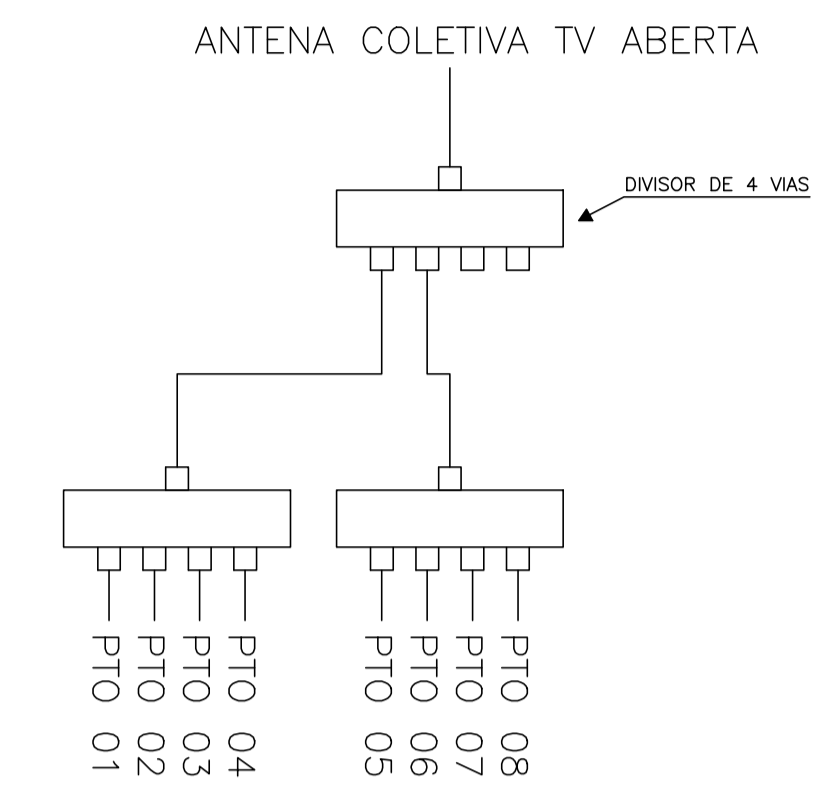
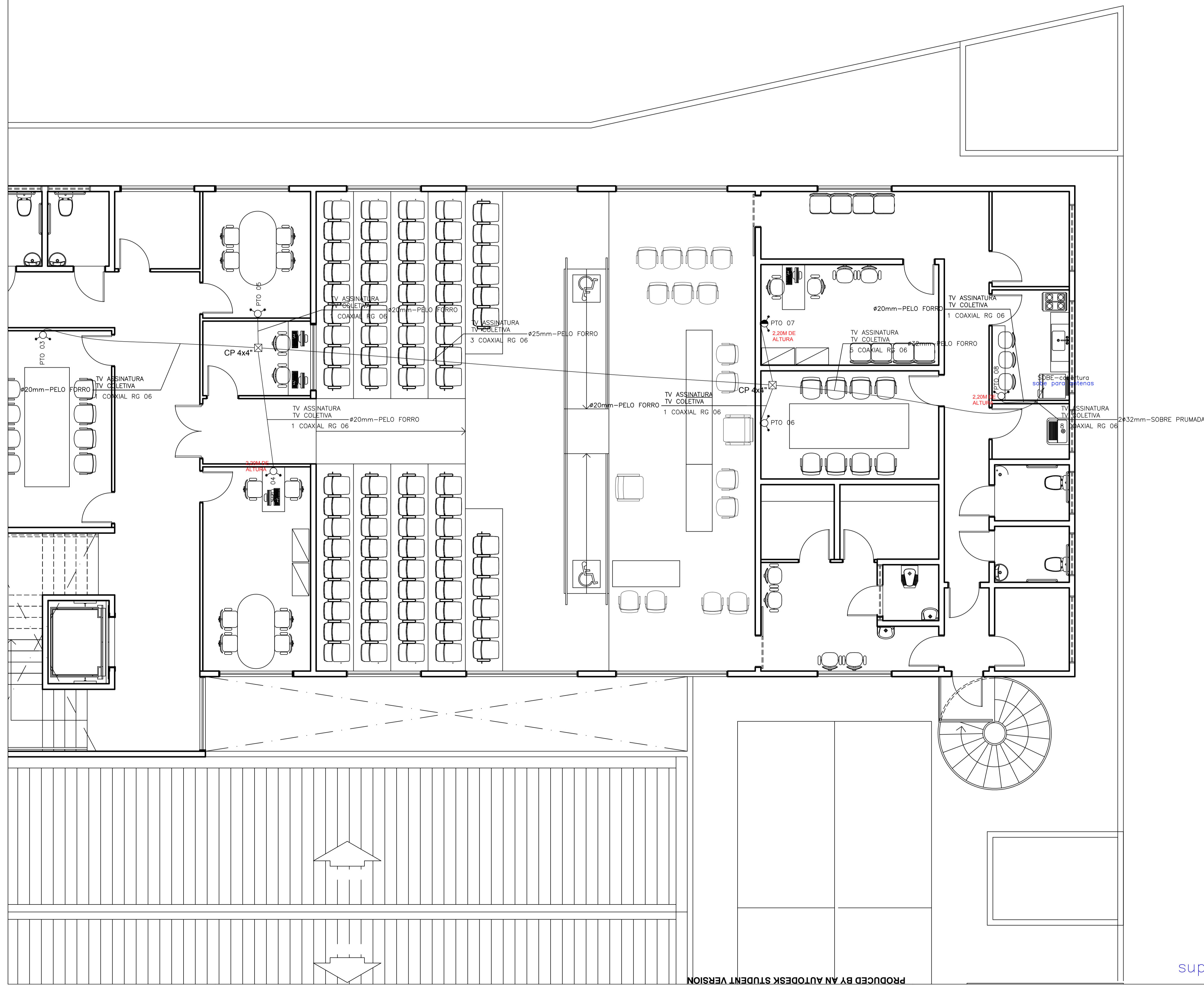

**AB PROJETOS E CONSULTORIA LTDA ME**  
 Rua Sete de Setembro, 1019 – Centro/Norte Teresina – PI – CEP 64.000-210  
 abprojetoconsultoria@gmail.com  
 CMC n° 202527-2

PROJETO BÁSICO DE CABEAMENTO PARA ANTENA DE TV

Cidade: **FÓRUM DA CIDADE DE BARRAS - PIAUÍ** Endereço:

Conteúdo da prancha: **PROJETO BÁSICO - PAVIMENTO SUPERIOR**  
 Responsável Técnico: **Verônica Scheren Castelo Branco - Crea/PI 19.373**

Op. de CAD: **Edson Pires** Data: **Abril /19** Escala: **1/100** Revisão: **2/2**

superior