

ANEXO 17 – 05



TRIBUNAL DE JUSTIÇA DO ESTADO DO PIAUÍ
SUPERINTENDÊNCIA DE ENGENHARIA E ARQUITETURA

PROJETOS COMPLEMENTARES EXECUTIVOS

SANITÁRIO

SETEMBRO/ 2019

LEGENDA

- TUBULAÇÃO DE ESGOTO (TUBULAÇÃO PRIMÁRIA E COLETOR PREDIAL).
- TUBULAÇÃO DE VENTILAÇÃO
- SENTIDO DE ESCOAMENTO, COM DECLIVIDADE E DIÂMETRO, DA TUBULAÇÃO DE ESGOTO
- VS - VASO SANITÁRIO
- LV - LAVATÓRIO
- PIA - PIA
- CS - CAIXA SIFONADA
- CG - CAIXA DE GORDURA
- CB - CAIXA DE SABÃO
- CI - CAIXA DE INSPEÇÃO
- TV - TUBO DE VENTILAÇÃO

OBSERVAÇÕES

- a) DIMENSÕES EM CENTÍMETRO E DIÂMETROS EM MILÍMETRO
- b) A VENTILAÇÃO DAS TUBULAÇÕES PRIMÁRIAS DO SISTEMA DE ESGOTO, SERÁ FEITA POR TUBOS ESPECÍFICOS (TV), NO DIÂMETRO DE 50mm, INDO ATÉ 30,0cm ACIMA DO TELHADO.
- c) DECLIVIDADE MÍNIMA DA TUBULAÇÃO HORIZONTAL:

DIÂMETRO NOMINAL (mm)	DECLIVIDADE (%)
40	3,0
50	2,0
75	1,0
100	1,0



AB PROJETOS E CONSULTORIA LTDA ME
 Rua Sete de Setembro, 1019 - Centro/Norte Teresina - PI - CEP 64.000-210
 abprojetoconsultoria@gmail.com
 CMC n° 202527-2

PROJETO DE INSTALAÇÃO SANITÁRIA

Obras: **FÓRUM DA CIDADE DE BARRAS - PIAUI** Endereço:

Conteúdo da prancha: **INSTALAÇÃO SANITÁRIA - PAVIMENTO SUPERIOR - PROJETO BÁSICO**

Responsável Técnico: **Verônica Scheren Castelo Branco - Crea/PI 19.373**

Op. de CAD: **Edson Pires** Data: **Dezembro /18** Escala: 1/100 Revisão:

SUPERIOR

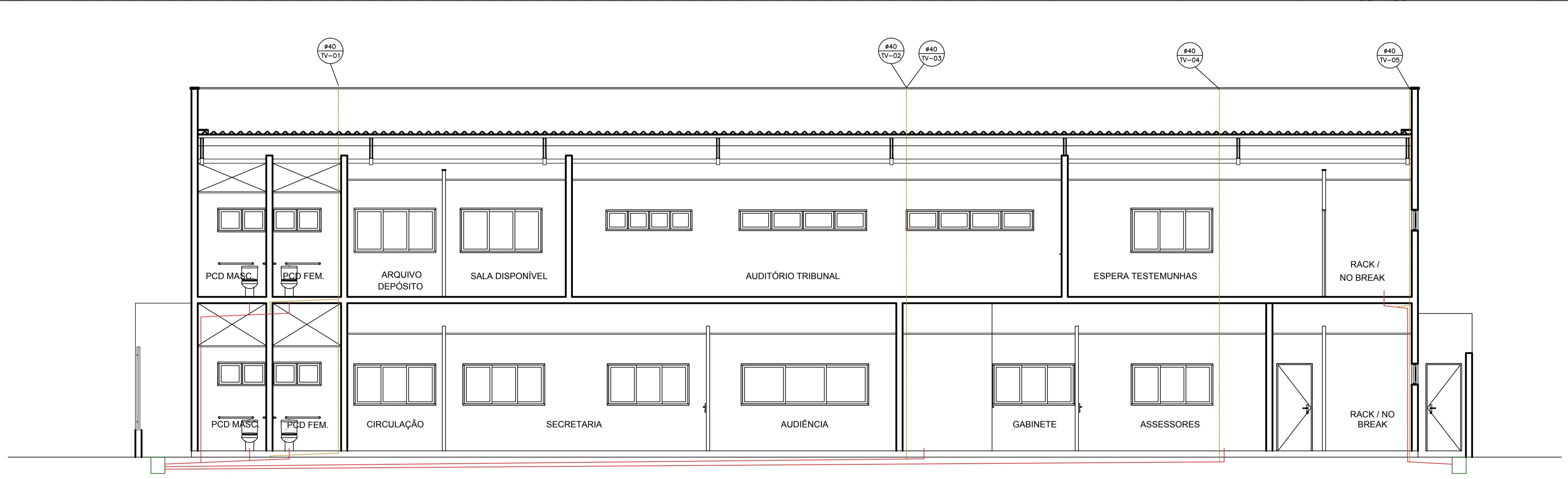
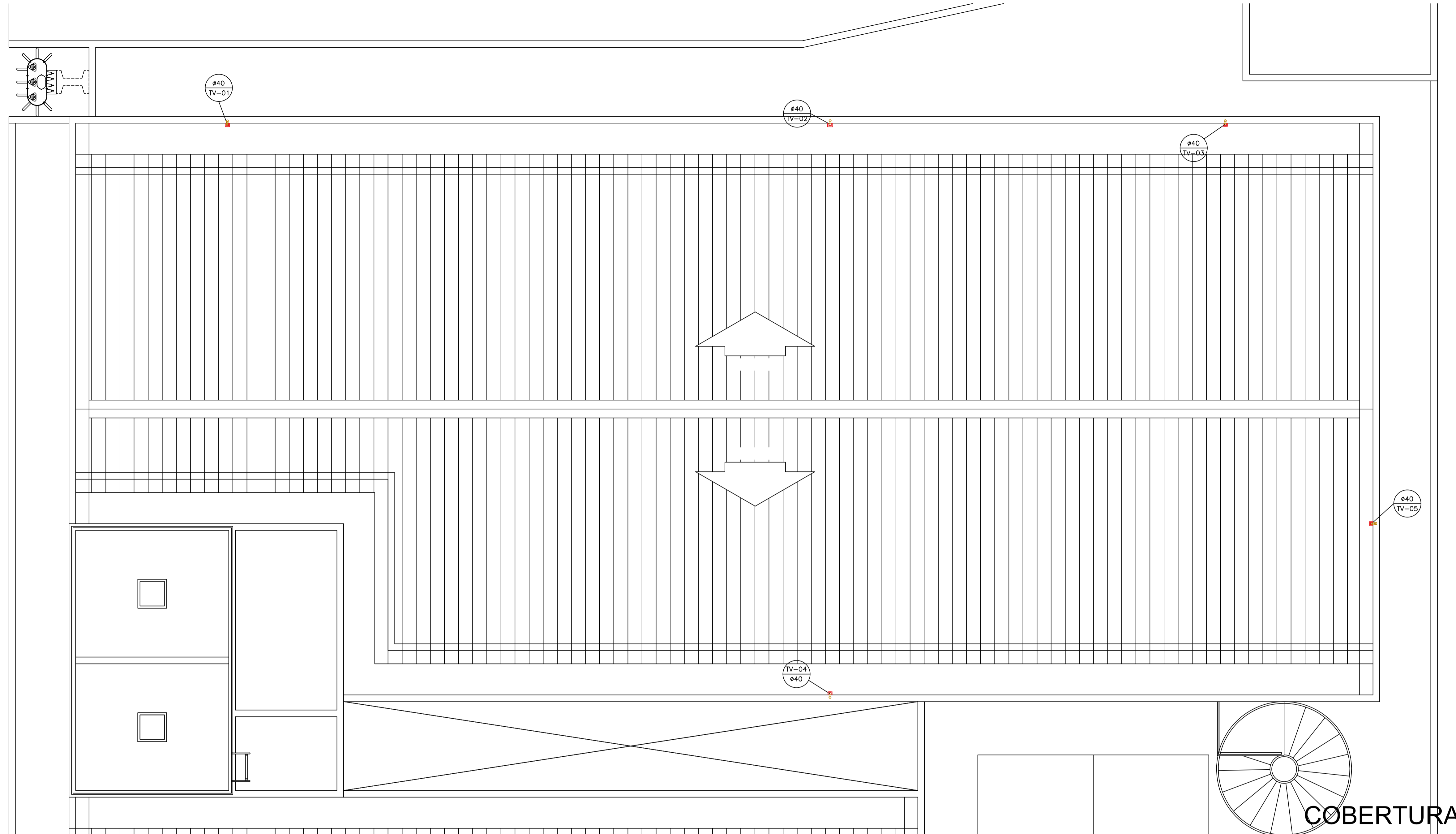

esquema vertical ventilação instalação sanitária

LEGENDA

- TUBULAÇÃO DE ESGOTO (TUBULAÇÃO PRIMÁRIA E COLETOR PREDIAL).
- TUBULAÇÃO DE VENTILAÇÃO
- SENTIDO DE ESCOAMENTO, COM DECLIVIDADE E DIÂMETRO, DA TUBULAÇÃO DE ESGOTO
- VS - VASO SANITÁRIO
- LV - LAVATÓRIO
- PIA - PIA
- CS - CAIXA SIFONADA
- CG - CAIXA DE GORDURA
- CB - CAIXA DE SABÃO
- CI - CAIXA DE INSPEÇÃO
- TV - TUBO DE VENTILAÇÃO

OBSERVAÇÕES

- a) DIMENSÕES EM CENTÍMETRO E DIÂMETROS EM MILÍMETRO
- b) A VENTILAÇÃO DAS TUBULAÇÕES PRIMÁRIAS DO SISTEMA DE ESGOTO, SERÁ FEITA POR TUBOS ESPECÍFICOS (TV), NO DIÂMETRO DE 50mm, INDO ATÉ 30,0cm ACIMA DO TELHADO.
- c) DECLIVIDADE MÍNIMA DA TUBULAÇÃO HORIZONTAL:

DIÂMETRO NOMINAL (mm)	DECLIVIDADE (%)
40	3,0
50	2,0
75	1,0
100	1,0



AB PROJETOS E CONSULTORIA LTDA ME

Rua Sete de Setembro, 1019 - Centro/Norte Teresina - PI - CEP 64.000-210
 abprojetoconsultoria@gmail.com
 CMC n° 202527-2

PROJETO DE INSTALAÇÃO SANITÁRIA

Obras: **FÓRUM DA CIDADE DE BARRAS - PIAUÍ** Endereço:

Conteúdo da prancha: **INSTALAÇÃO SANITÁRIA - COBERTURA - PROJETO BÁSICO**

Responsável Técnico: **Verônica Scheren Castelo Branco - Crea/PI 19.373**

Op. de CAD: **Edson Pires** Data: **Dezembro /18** Escala: 1/100 Revisão:

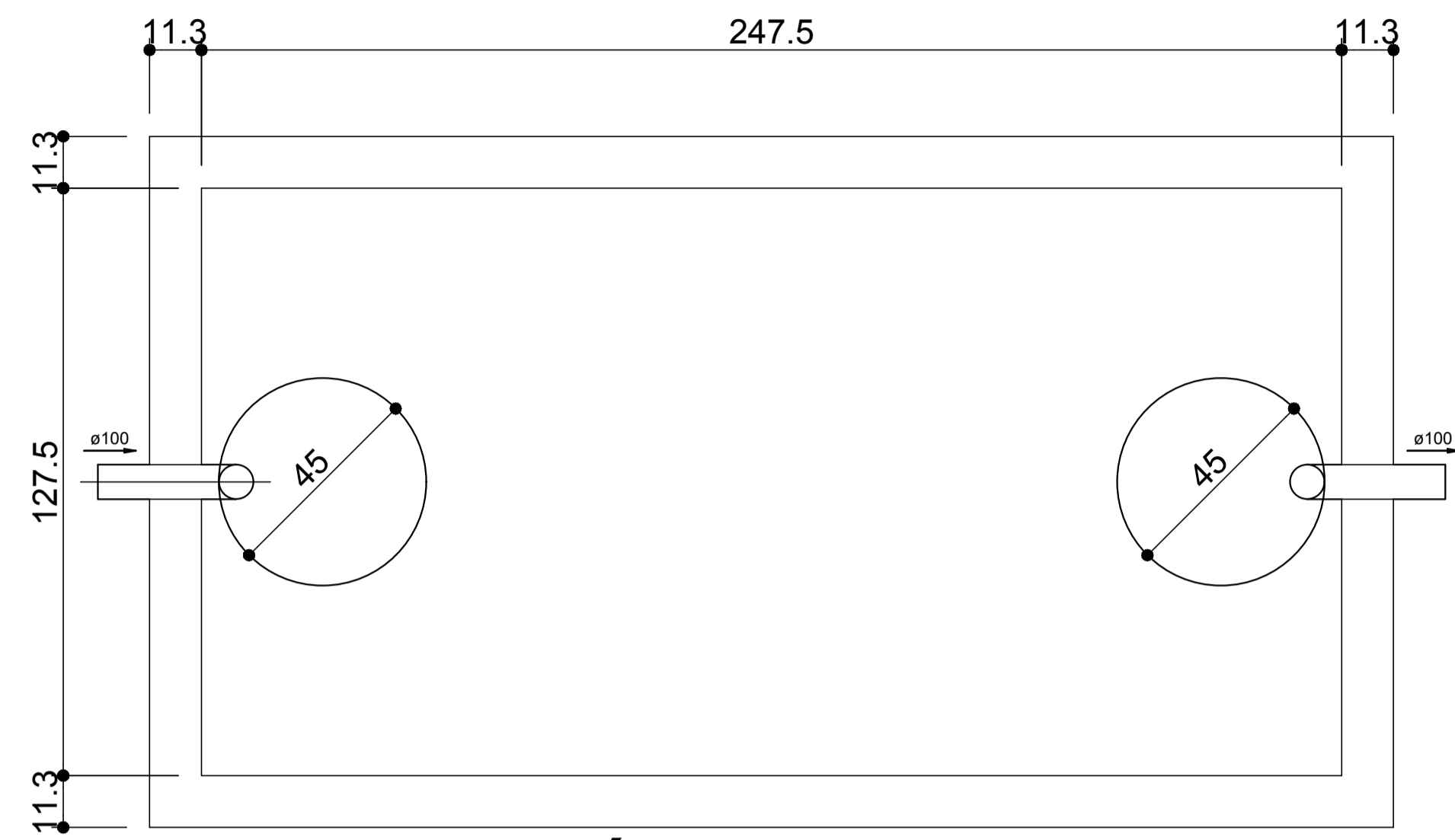

**TANQUE SÉPTICO
PLANTA BAIXA - ESC. 1:25**

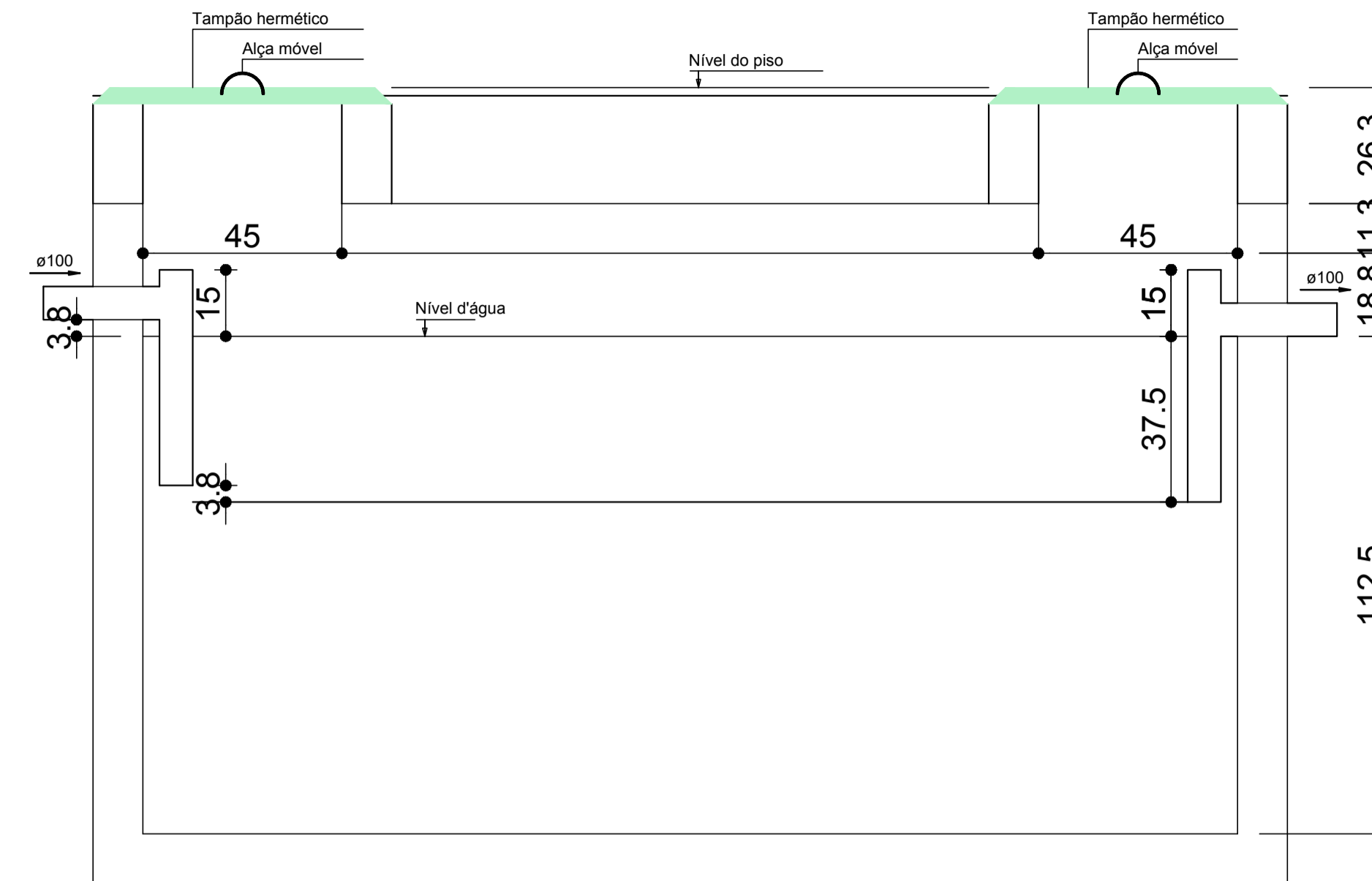

**TANQUE SÉPTICO
CORTE - ESC. 1:25**

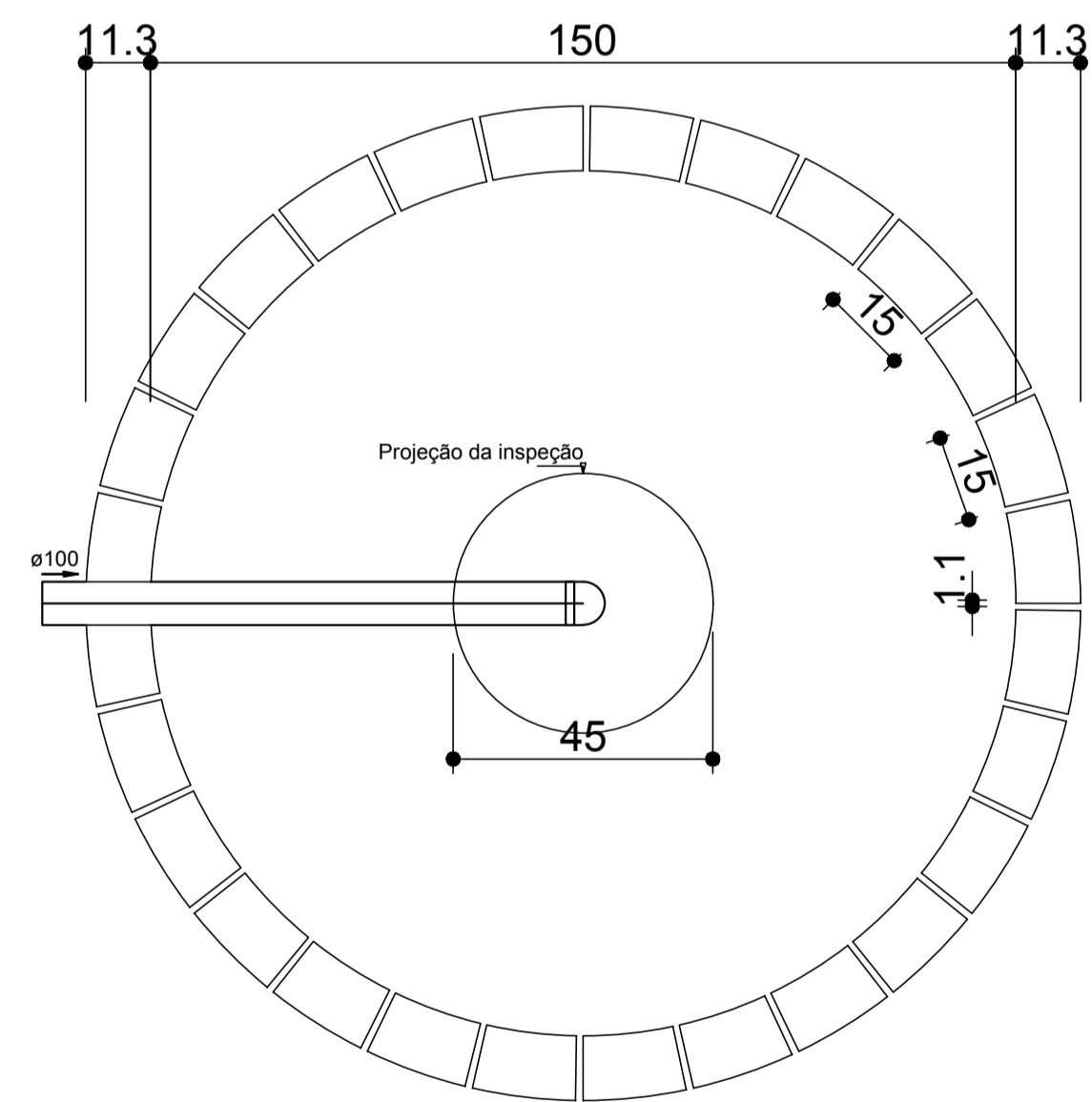

**SUMIDOURO
PLANTA BAIXA - ESC. 1:25**

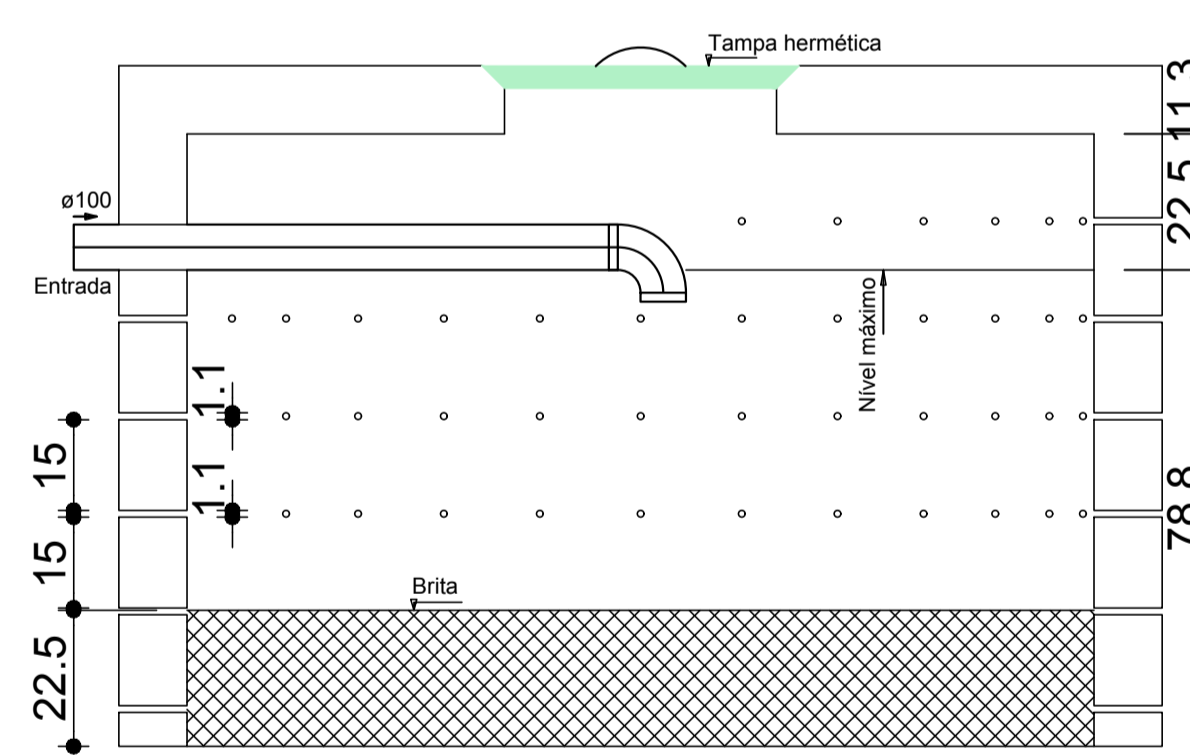

**SUMIDOURO
CORTE - ESC. 1:25**

Lista de Materiais	
PVC Esgoto	
Joelho 90	
100 mm	2 pç
Tubo PVC ponta-bolsa c/ virola	
100 mm - 4"	4.56 m
Tubo rígido c/ ponta lisa	
100 mm - 4"	3.40 m
Unidades de tratamento	
Alça	
Ferro	2 pç
Argamassa	1.13 m³
Brita	
n°3	6.28 m³
Tampa Hermética	2 pç
Tijolo	264 pç
Macipo	1050 pç



**AB PROJETOS E
CONSULTORIA LTDA ME**

Rua Sete de Setembro, 1019 –
Centro/Norte Teresina – PI – CEP
64.000-210
abprojetoconsultoria@gmail.com
CMC n° 202527-2

PROJETO DE INSTALAÇÃO SANITÁRIA

Nome: **FÓRUM DA CIDADE DE BARRAS - PIAUI**

Endereço:

Conteúdo da prancha:
INSTALAÇÃO SANITÁRIA - DETALHES SISTEMA TRATAMENTO
Responsável Técnico:

Verônica Scheren Castelo Branco - Crea/PI 19.373

Op. de CAD:
Edson Pires

Data:
Dezembro /18

Escala:
1/100

Revisão:

4 / 4