

ANEXO 18 - 02





TRIBUNAL DE JUSTIÇA DO ESTADO DO PIAUÍ
SUPERINTENDÊNCIA DE ENGENHARIA E ARQUITETURA

PROJETOS COMPLEMENTARES EXECUTIVOS
CABEAMENTO ESTRUTURADO E CFTV

SETEMBRO/ 2019

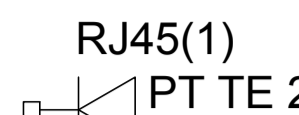
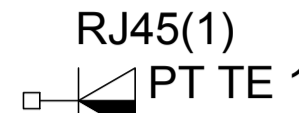
Legenda

-  12U Rack padrão 19" - porta acrílico
-  RJ45(1) PT TE 2 Tomada RJ45 - 0,30m do piso
-  RJ45(1) PT TE 18 Tomada RJ45 - 1,20m do piso
-  RJ45(1) PT TE 1 Tomada RJ45 - 1,80m do piso

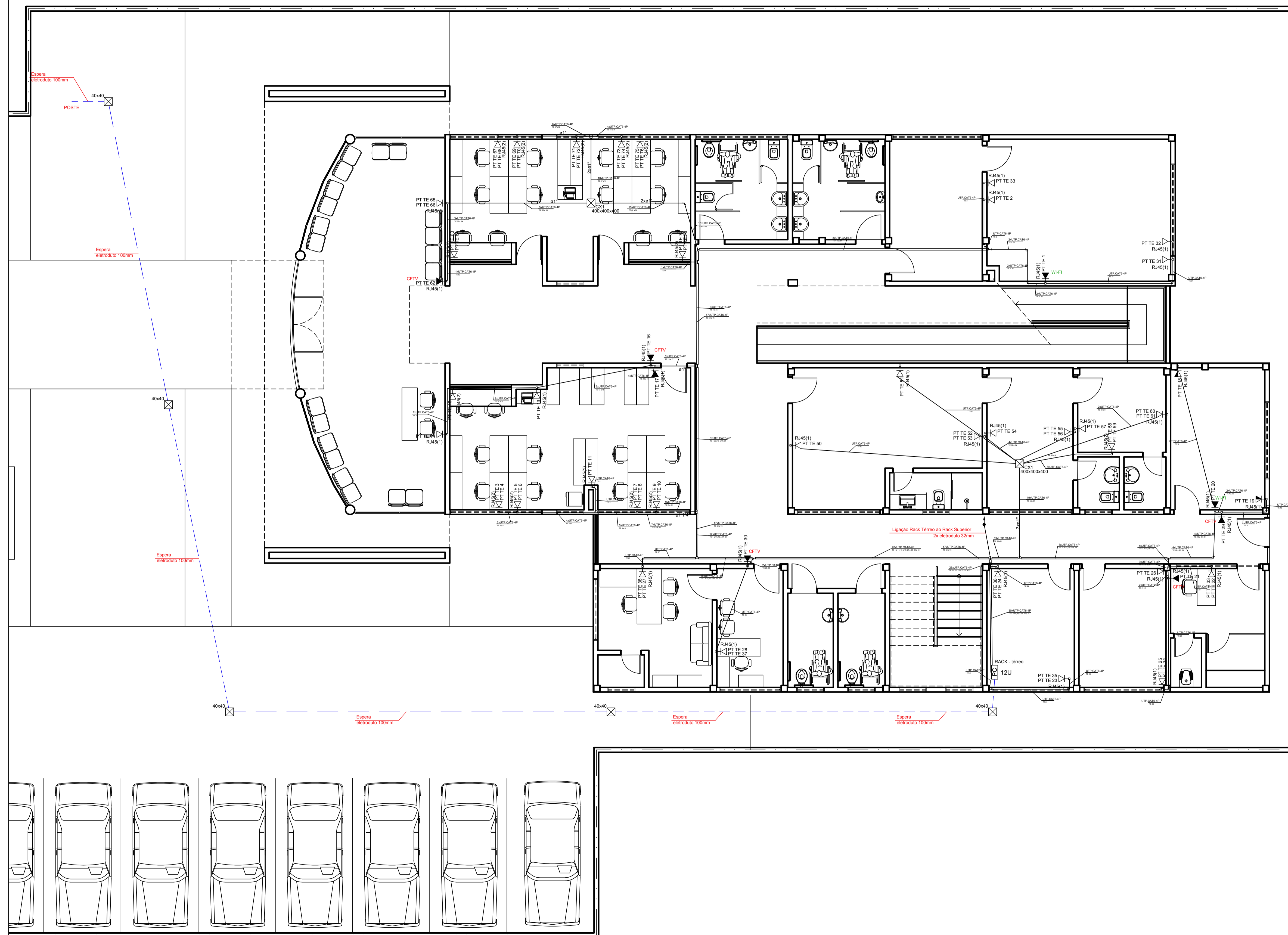

TÉRREO





AB PROJETOS E CONSULTORIA LTDA ME
 Rua Sete de Setembro, 1019 - Centro/Norte
 Teresina - PI - CEP 64.000-210
 abprojetoconsultoria@gmail.com
 CMC nº 202527-2

PROJETO DE CABEAMENTO ESTRUTURADO

Cidade: **FÓRUM DA CIDADE DE SÃO JOÃO - PIAUI** Endereço:

Conteúdo da prancha:
CABEAMENTO ESTRUTURADO - PAVIMENTO TÉRREO - PROJETO BÁSICO
 Responsável Técnico:
Verônica Scheren Castelo Branco - Crea/PI 19.373
 Op. de CAD: **Edson Pires** Data: **Janeiro /19** Escala: 1/100 Revisão:

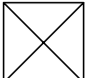
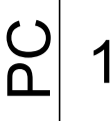
Legenda

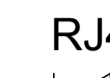
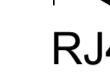
-  202x202x102 Caixa de passagem de sobrepor no teto
-  12U Rack padrão 19" - porta acrílico
-  RJ45(2) Tomada RJ45 - 0,30m do piso
-  RJ45(1) Tomada RJ45 - 1,20m do piso
-  RJ45(1) Tomada RJ45 - 1,80m do piso

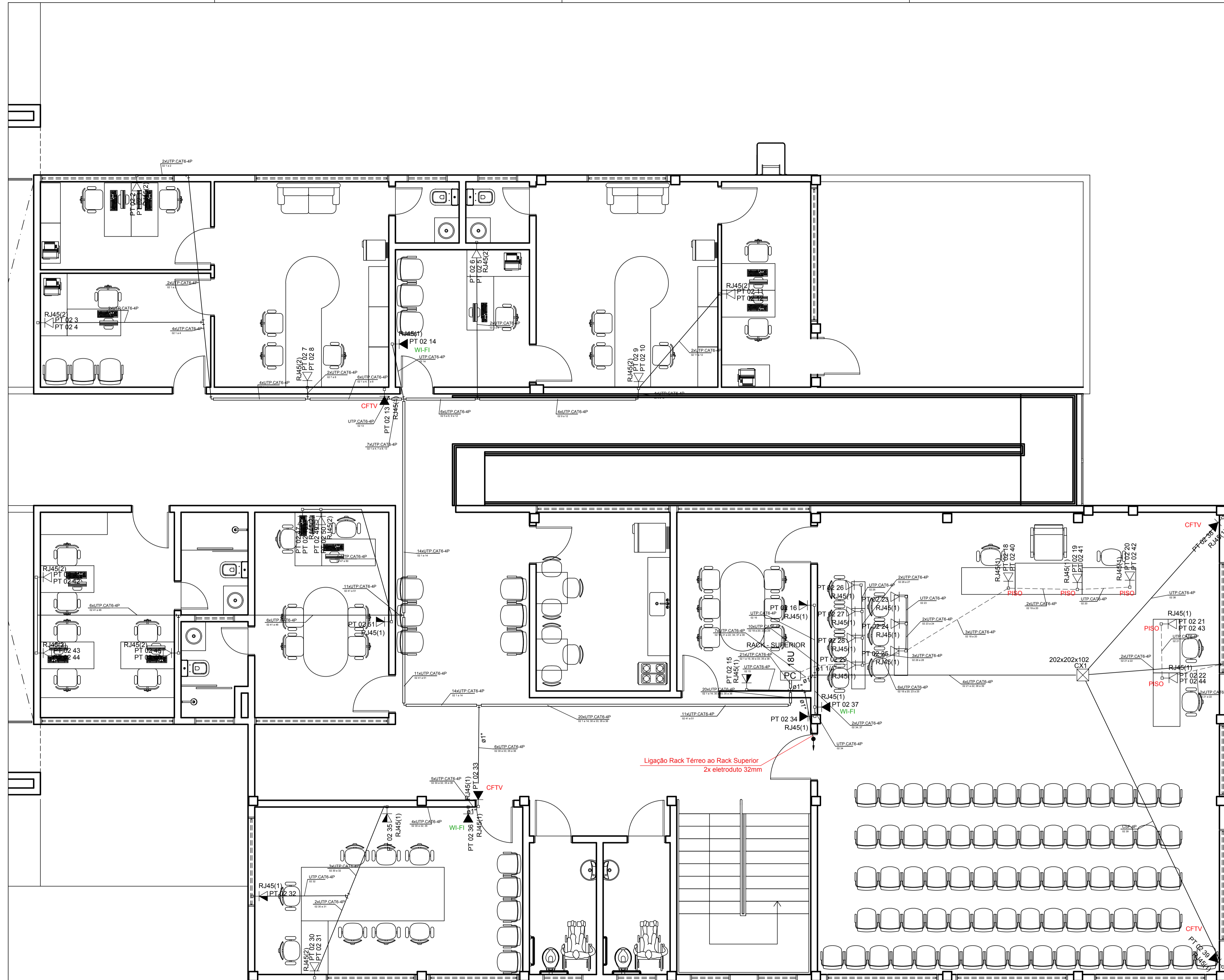

AB PROJETOS E CONSULTORIA LTDA ME
 Rua Sete de Setembro, 1019 - Centro/Norte
 Teresina - PI - CEP 64.000-210
 abprojetoconsultoria@gmail.com
 CMC nº 202527-2

PROJETO DE CABEAMENTO ESTRUTURADO	
Obr: FÓRUM DA CIDADE DE SÃO JOÃO - PIAUI	Endereço:

Conteúdo da prancha: CABEAMENTO ESTRUTURADO - PAVIMENTO SUPERIOR - PROJETO BÁSICO			
Responsável Técnico: Verônica Scheren Castelo Branco - Crea/PI 19.373			
Op. de CAD: Edson Pires	Data: Janeiro /19	Escala: 1/100	Revisão:

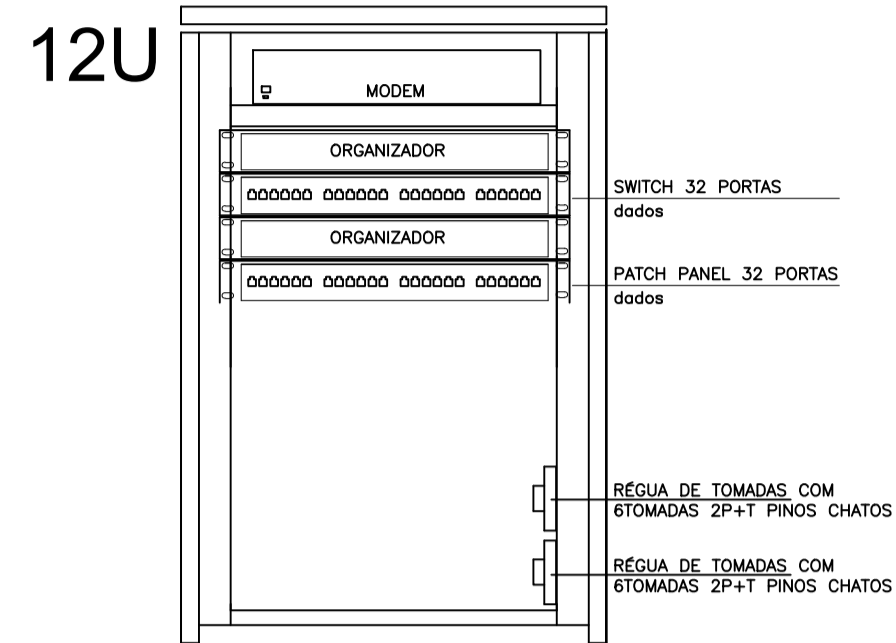

RACK 1 DADOS, VOZ E IMAGEM
TÉRREO 31.PONTOS - 1 SWITCH

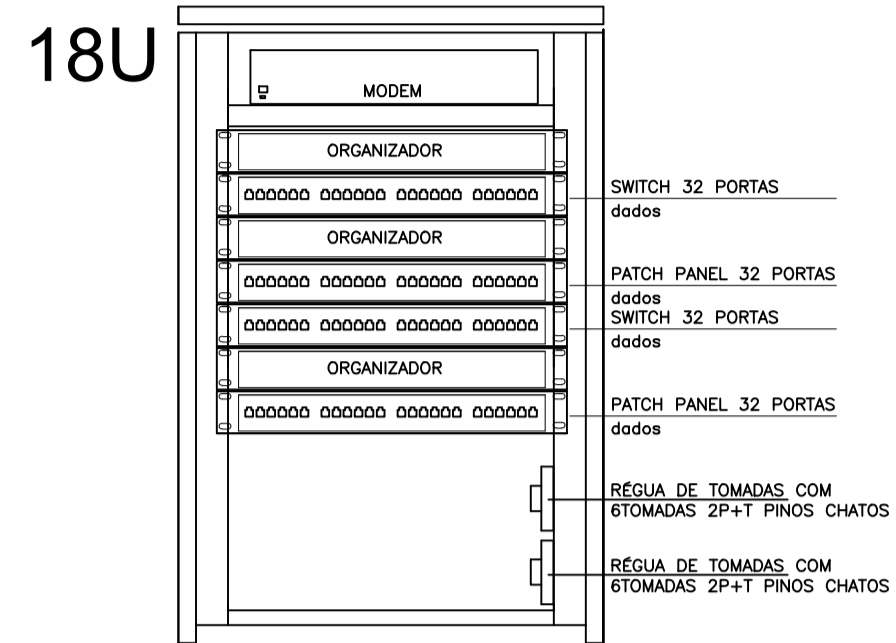

RACK 2 DADOS, VOZ E IMAGEM
SUPERIOR 39.PONTOS - 2 SWITCH'S

NOTAS GERAIS

- ELETRODUTOS NÃO COTADOS #3/4"
- IDENTIFICAÇÃO DO CABEAMENTO:

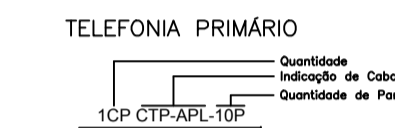
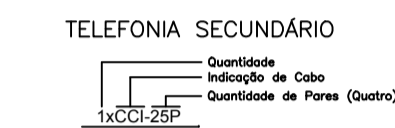
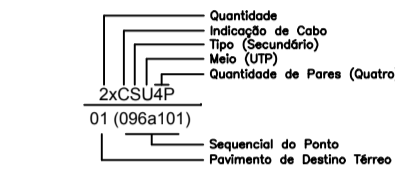

- NO PROJETO ELÉTRICO:
Dimensionar nível de iluminação de 540 lx;
Circuito exclusivo para a sala de equipamentos;

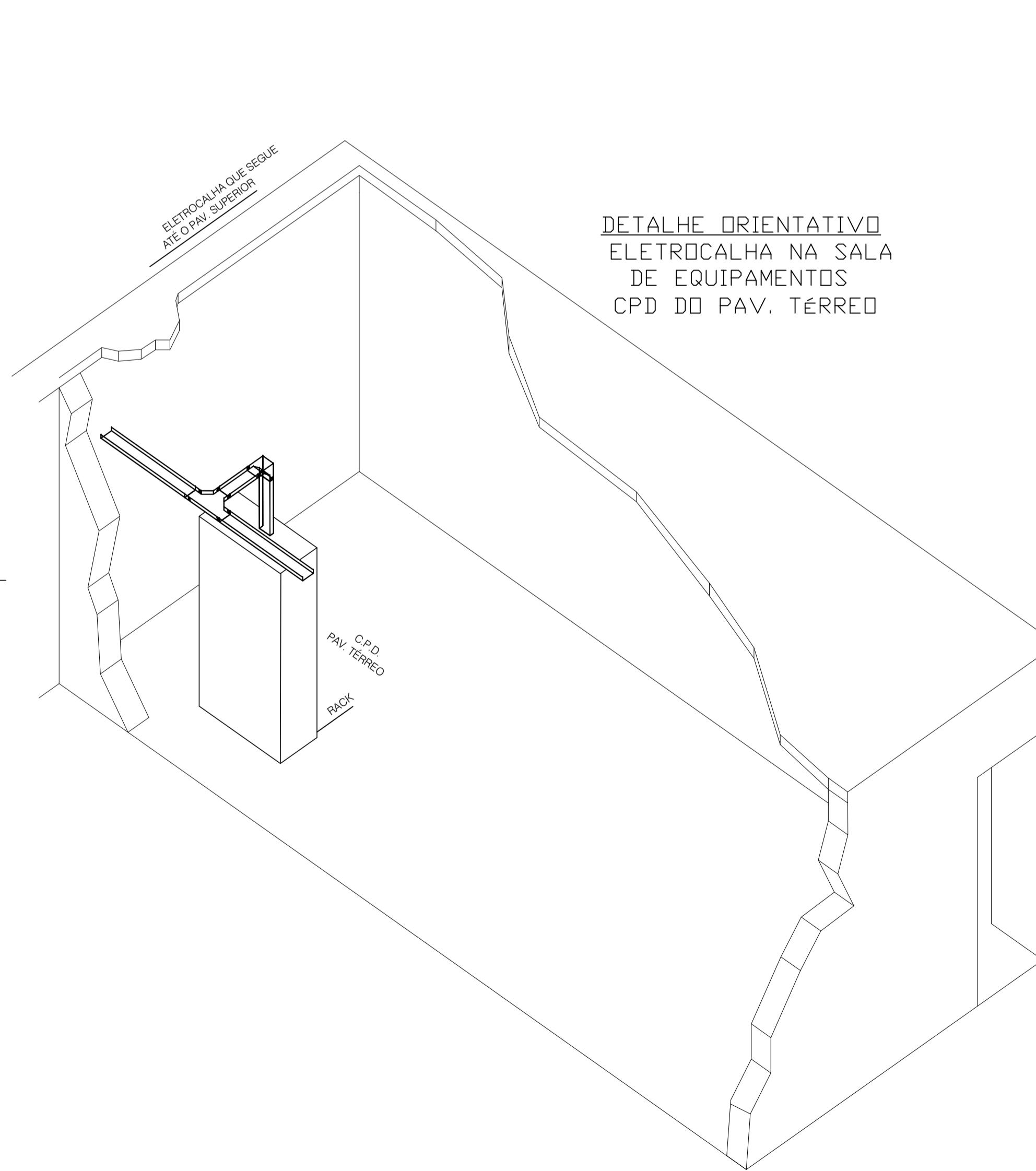
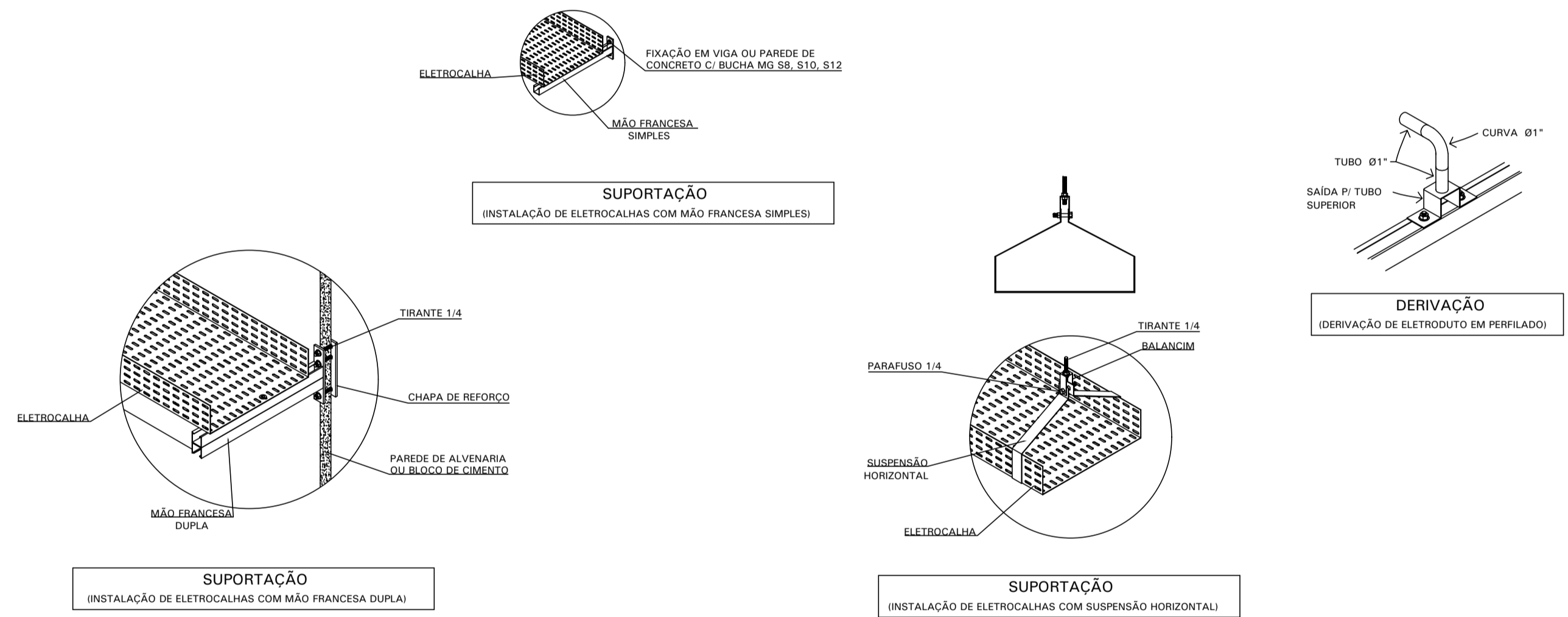

ATERRAMENTO DO SISTEMA DE CABEAMENTO

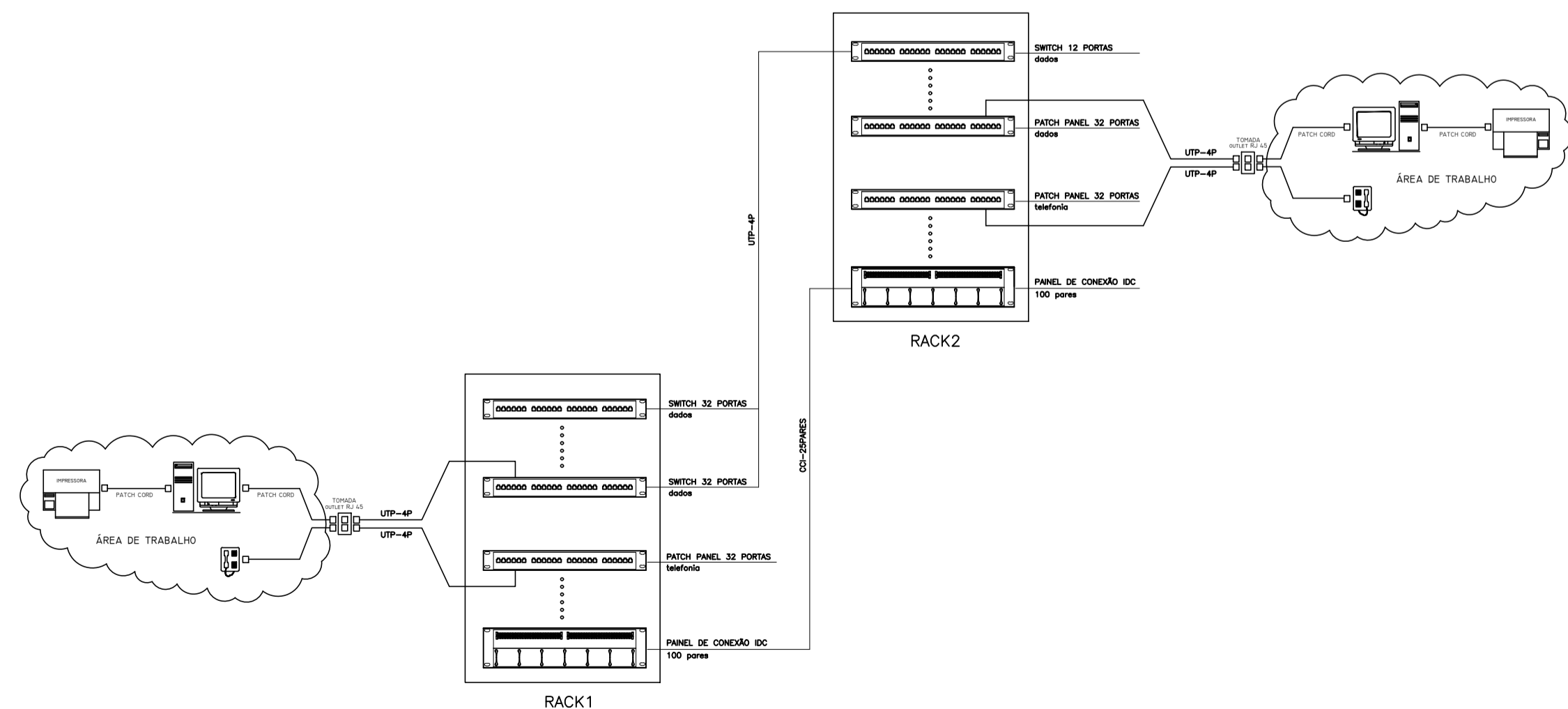
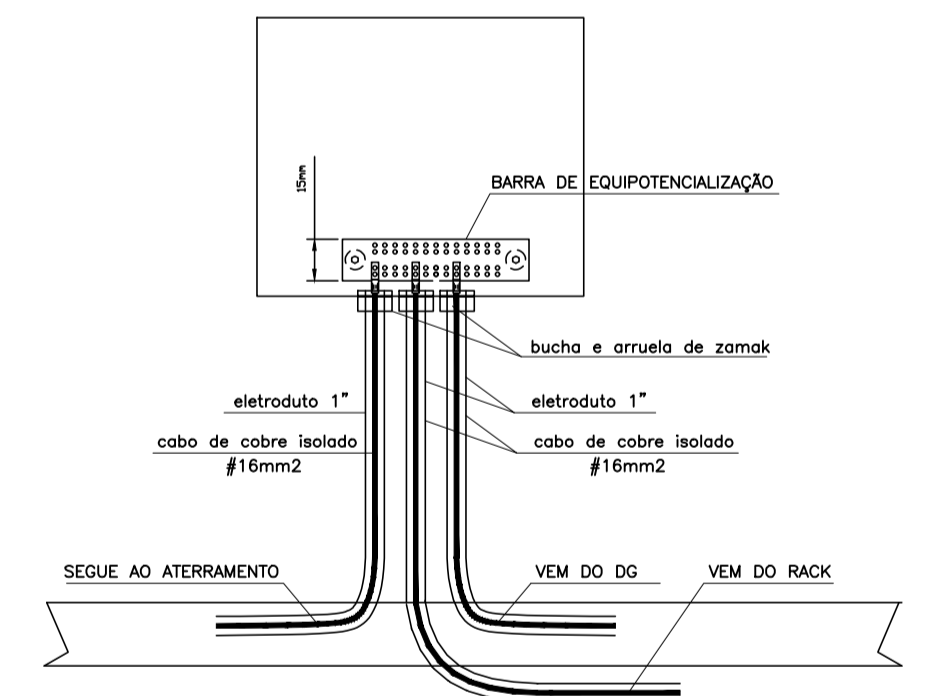

ARRANJO TÍPICO DOS EQUIPAMENTOS



AB PROJETOS E CONSULTORIA LTDA ME
Rua Sete de Setembro, 1019 - Centro/Norte
Teresina - PI - CEP 64.000-210
abprojetoconsultoria@gmail.com
CMC nº 202527-2

PROJETO DE CABEAMENTO ESTRUTURADO

Obj: **FÓRUM DA CIDADE DE SÃO JOÃO - PIAUÍ** Endereço:

Conteúdo da prancha:
CABEAMENTO ESTRUTURADO - DETALHES DE PROJETO
Responsável Técnico:

Verônica Scheren Castelo Branco - Crea/PI 19.373

Op. de CAD: **Edson Pires** Data: **Janeiro /19** Escala: 1/100 Revisão: