

ANEXO 17 - 05



TRIBUNAL DE JUSTIÇA DO ESTADO DO PIAUÍ
SUPERINTENDÊNCIA DE ENGENHARIA E ARQUITETURA

PROJETOS COMPLEMENTARES EXECUTIVOS

SANITÁRIO

SETEMBRO/ 2019

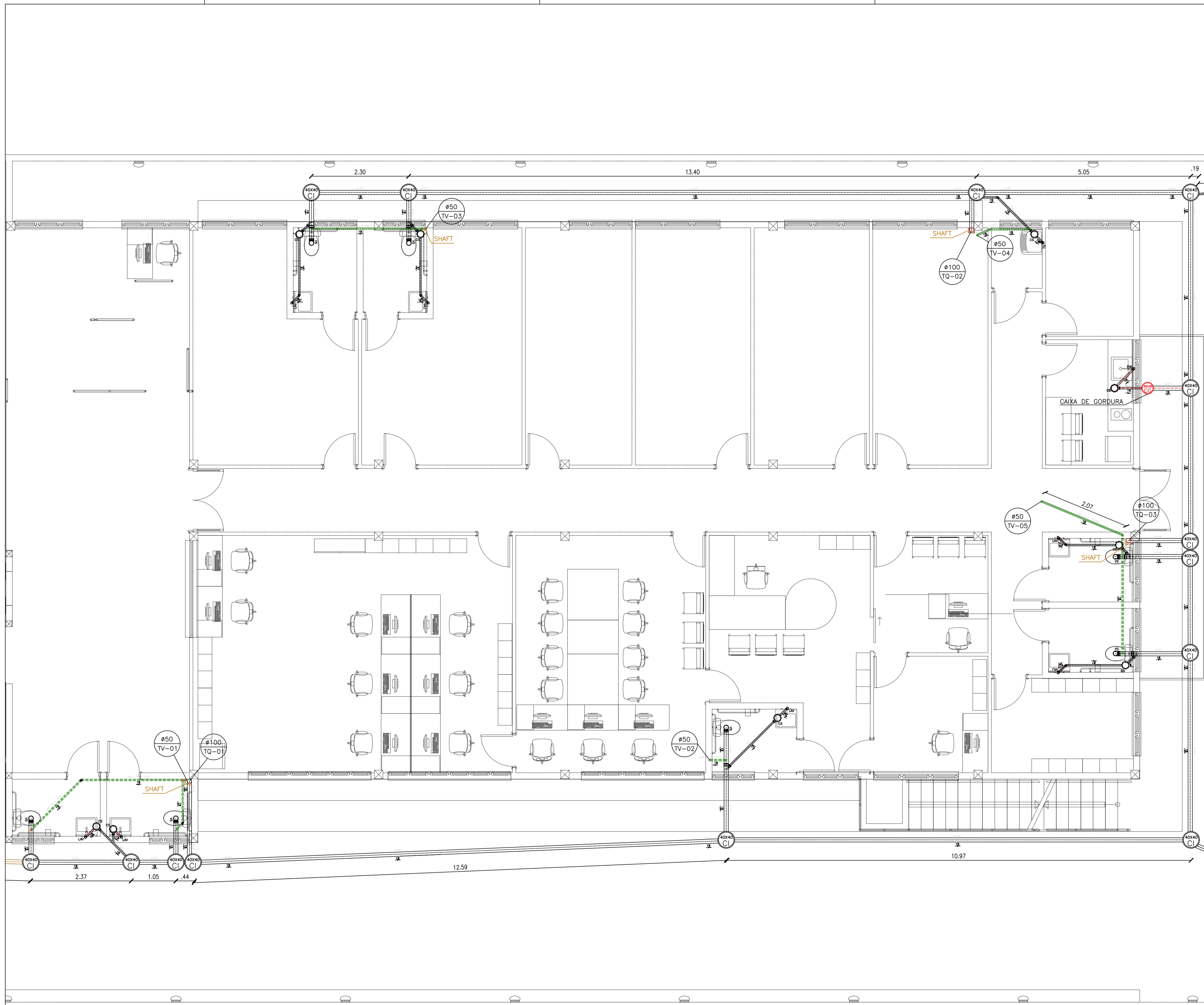

LEGENDA

- TUBULAÇÃO DE ESGOTO (TUBULAÇÃO PRIMÁRIA E COLETOR PREDIAL).
- TUBULAÇÃO DE VENTILAÇÃO
- SENTIDO DE ESCOAMENTO, COM DECLIVIDADE E DIÂMETRO, DA TUBULAÇÃO DE ESGOTO
- VS - VASO SANITÁRIO
- LV - LAVATÓRIO
- PIA - PIA
- CS - CAIXA SIFONADA
- CG - CAIXA DE GORDURA
- CB - CAIXA DE SABÃO
- CI - CAIXA DE INSPEÇÃO
- TV - TUBO DE VENTILAÇÃO
- RALO SIFONADO INDUSTRIAL

OBSERVAÇÕES

a) DIMENSÕES EM CENTÍMETRO E DIÂMETROS EM MILÍMETRO
 b) A VENTILAÇÃO DAS TUBULAÇÕES PRIMÁRIAS DO SISTEMA DE ESGOTO, SERÁ FEITA POR TUBOS ESPECÍFICOS (TV), NO DIÂMETRO DE 50mm, INDO ATÉ 30,0cm ACIMA DO TELHADO.
 c) DECLIVIDADE MÍNIMA DA TUBULAÇÃO HORIZONTAL:

DIÂMETRO NOMINAL (mm)	DECLIVIDADE (%)
40	3,0
50	2,0
75	1,0
100	1,0

AB PROJETOS E CONSULTORIA LTDA ME
 Rua Sete de Setembro, 1019 - Centro/Norte
 Teresina - PI - CEP 64.000-210
 abprojetoconsultoria@gmail.com
 CMC nº 202527-2

PROJETO EXECUTIVO DE INSTALAÇÃO SANITÁRIA

Obr: **FÓRUM DA COMARCA DE CANTO DO BURITI** Endereço: PRAÇA SANTANA, Nº 227, BARRIO CENTRO, CANTO DO BURITI-PI

Conteúdo da prancha: **INSTALAÇÃO SANITÁRIA - PAVIMENTO TÉRREO**

Responsável Técnico: **Verônica Scheren Castelo Branco - Crea/PI 19.373**

Op. de CAD: **Edson Pires** Data: **Agosto /19** Escala: 1/50 Revisão:

TÉRREO

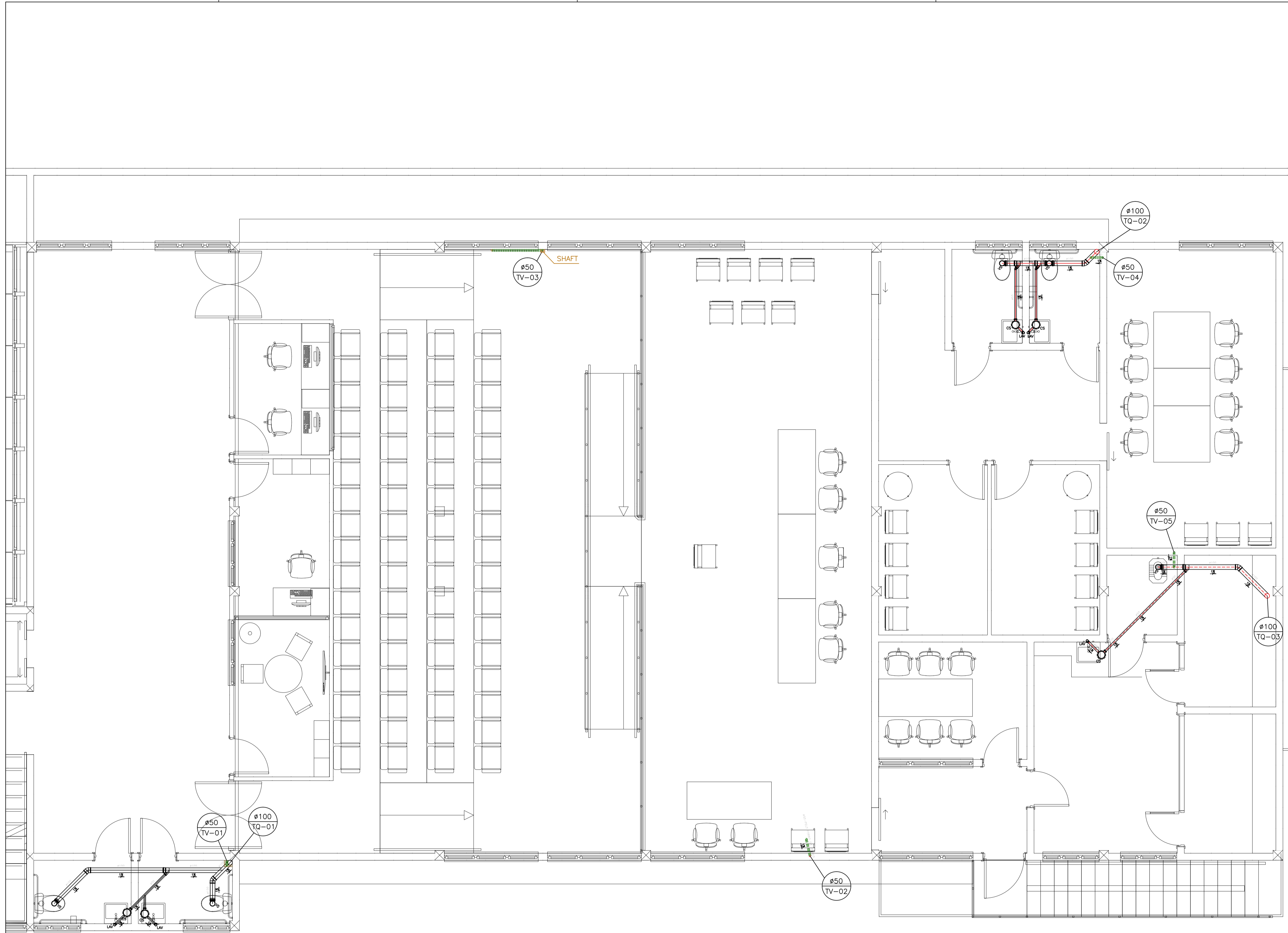

LEGENDA

- TUBULAÇÃO DE ESGOTO (TUBULAÇÃO PRIMÁRIA E COLETOR PREDIAL).
- TUBULAÇÃO DE VENTILAÇÃO
- SENTIDO DE ESCOAMENTO, COM DECLIVIDADE E DIÂMETRO, DA TUBULAÇÃO DE ESGOTO
- VS - VASO SANITÁRIO
- LV - LAVATÓRIO
- PIA - PIA
- CS - CAIXA SIFONADA
- CG - CAIXA DE GORDURA
- CB - CAIXA DE SABÃO
- CI - CAIXA DE INSPEÇÃO
- TV - TUBO DE VENTILAÇÃO

OBSERVAÇÕES

a) DIMENSÕES EM CENTÍMETRO E DIÂMETROS EM MILÍMETRO
 b) A VENTILAÇÃO DAS TUBULAÇÕES PRIMÁRIAS DO SISTEMA DE ESGOTO, SERÁ FEITA POR TUBOS ESPECÍFICOS (TV), NO DIÂMETRO DE 50mm, INDO ATÉ 30,0cm ACIMA DO TELHADO.
 c) DECLIVIDADE MÍNIMA DA TUBULAÇÃO HORIZONTAL:

DIÂMETRO NOMINAL (mm)	DECLIVIDADE (%)
40	3,0
50	2,0
75	1,0
100	1,0



AB PROJETOS E CONSULTORIA LTDA ME
 Rua Sete de Setembro, 1019 - Centro/Norte
 Teresina - PI - CEP 64.000-210
 abprojetoconsultoria@gmail.com
 CMC nº 202527-2

PROJETO EXECUTIVO DE INSTALAÇÃO SANITÁRIA

Obr: FÓRUM DA COMARCA DE CANTO DO BURITI **Endereço:** PRAÇA SANTANA, Nº 227, BARRIO CENTRO, CANTO DO BURITI-PI

Conteúdo da prancha:
INSTALAÇÃO SANITÁRIA - PAVIMENTO SUPERIOR

Responsável Técnico:
Verônica Scheren Castelo Branco - Crea/PI 19.373

Op. de CAD: **Edson Pires** Data: **Agosto /19** Escala: 1/50 Revisão:

SUPERIOR

LEGENDA

- - TUBULAÇÃO DE ESGOTO (TUBULAÇÃO PRIMÁRIA E COLETOR PREDIAL).
- - TUBULAÇÃO DE VENTILAÇÃO
- - SENTIDO DE ESCOAMENTO, COM DECLIVIDADE E DIÂMETRO, DA TUBULAÇÃO DE ESGOTO
- VS - VASO SANITÁRIO
- LV - LAVATÓRIO
- PIA - PIA
- CS - CAIXA SIFONADA
- CG - CAIXA DE GORDURA
- CB - CAIXA DE SABÃO
- CI - CAIXA DE INSPEÇÃO
- TV - TUBO DE VENTILAÇÃO

OBSERVAÇÕES

- a) DIMENSÕES EM CENTÍMETRO E DIÂMETROS EM MILÍMETRO
- b) A VENTILAÇÃO DAS TUBULAÇÕES PRIMÁRIAS DO SISTEMA DE ESGOTO, SERÁ FEITA POR TUBOS ESPECÍFICOS (TV), NO DIÂMETRO DE 50mm, INDO ATÉ 30,0cm ACIMA DO TELHADO.
- c) DECLIVIDADE MÍNIMA DA TUBULAÇÃO HORIZONTAL:

DIÂMETRO NOMINAL (mm)	DECLIVIDADE (%)
40	3,0
50	2,0
75	1,0
100	1,0

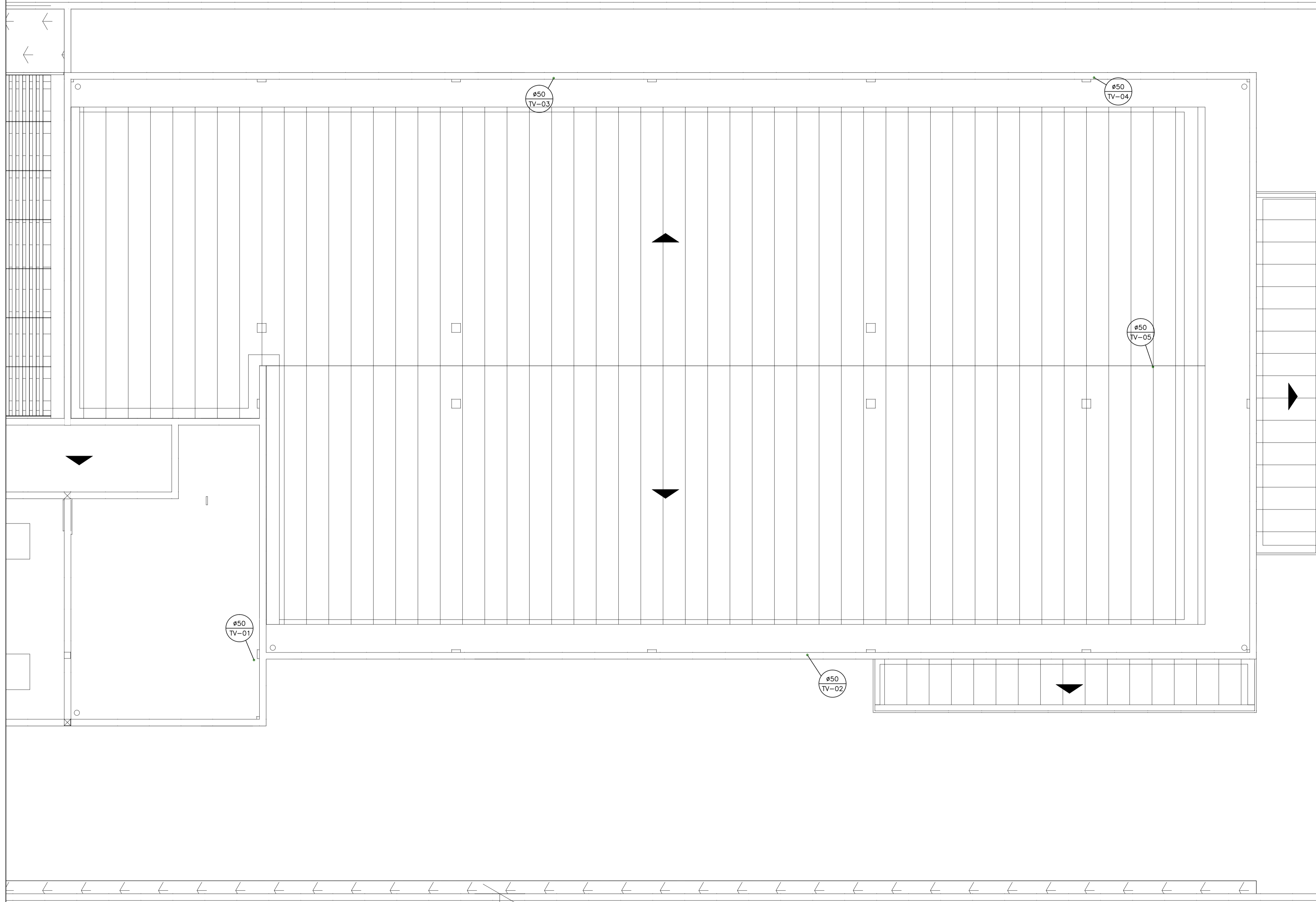

COBERTURA

AB PROJETOS E CONSULTORIA LTDA ME
 Rua Sete de Setembro, 1019 - Centro/Norte
 Teresina - PI - CEP 64.000-210
 abprojetoconsultoria@gmail.com
 CMC nº 202527-2

PROJETO EXECUTIVO DE INSTALAÇÃO SANITÁRIA

Obr: **FÓRUM DA COMARCA DE CANTO DO BURITI** Endereço: PRAÇA SANTANA, Nº 227, BARRIO CENTRO, CANTO DO BURITI-PI

Conteúdo da prancha: **INSTALAÇÃO SANITÁRIA - COBERTURA**

Responsável Técnico: **Verônica Scheren Castelo Branco - Crea/PI 19.373**

Op. de CAD: **Edson Pires** Data: **Agosto /19** Escala: 1/50 Revisão:

3/5

LEGENDA

- TUBULAÇÃO DE ESGOTO (TUBULAÇÃO PRIMÁRIA E COLETOR PREDIAL).
- TUBULAÇÃO DE VENTILAÇÃO
- SENTIDO DE ESCOAMENTO, COM DECLIVIDADE E DIÂMETRO, DA TUBULAÇÃO DE ESGOTO
- VS - VASO SANITÁRIO
- LV - LAVATÓRIO
- PIA - PIA
- CS - CAIXA SIFONADA
- CG - CAIXA DE GORDURA
- CB - CAIXA DE SABÃO
- CI - CAIXA DE INSPEÇÃO
- TV - TUBO DE VENTILAÇÃO

OBSERVAÇÕES

- a) DIMENSÕES EM CENTÍMETRO E DIÂMETROS EM MILÍMETRO
- b) A VENTILAÇÃO DAS TUBULAÇÕES PRIMÁRIAS DO SISTEMA DE ESGOTO, SERÁ FEITA POR TUBOS ESPECÍFICOS (TV), NO DIÂMETRO DE 50mm, INDO ATÉ 30,0cm ACIMA DO TELHADO.
- c) DECLIVIDADE MÍNIMA DA TUBULAÇÃO HORIZONTAL:

DIÂMETRO NOMINAL (mm)	DECLIVIDADE (%)
40	3,0
50	2,0
75	1,0
100	1,0

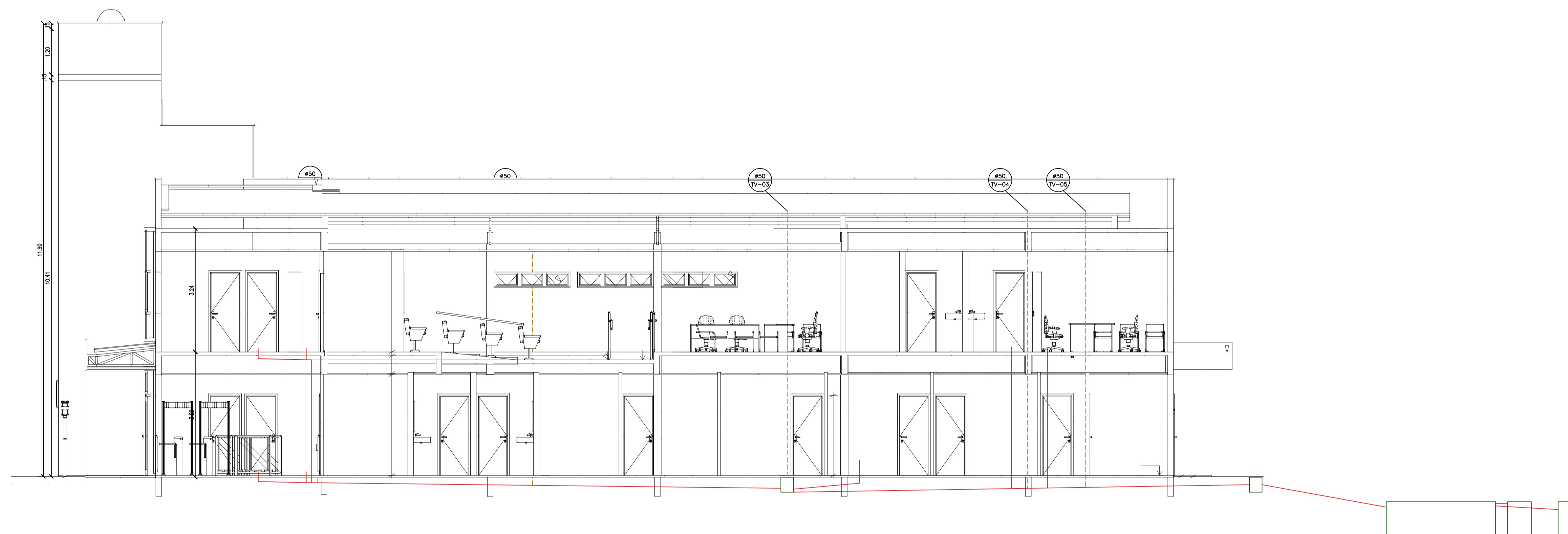

COBERTURA



AB PROJETOS E CONSULTORIA LTDA ME

Rua Sete de Setembro, 1019 - Centro/Norte
Teresina - PI - CEP 64.000-210
abprojetoconsultoria@gmail.com
CMC nº 202527-2

PROJETO EXECUTIVO DE INSTALAÇÃO SANITÁRIA

Obr: **FÓRUM DA COMARCA DE CANTO DO BURITI** Endereço: PRAÇA SANTANA, Nº 227, BARRIO CENTRO, CANTO DO BURITI-PI

Conteúdo da prancha:
ESQUEMA VERTICAL

Responsável Técnico:

Verônica Scheren Castelo Branco - Crea/PI 19.373

Op. de CAD:
Edson Pires

Data:
Agosto /19

Escala:
1/50

Revisão:

4/5

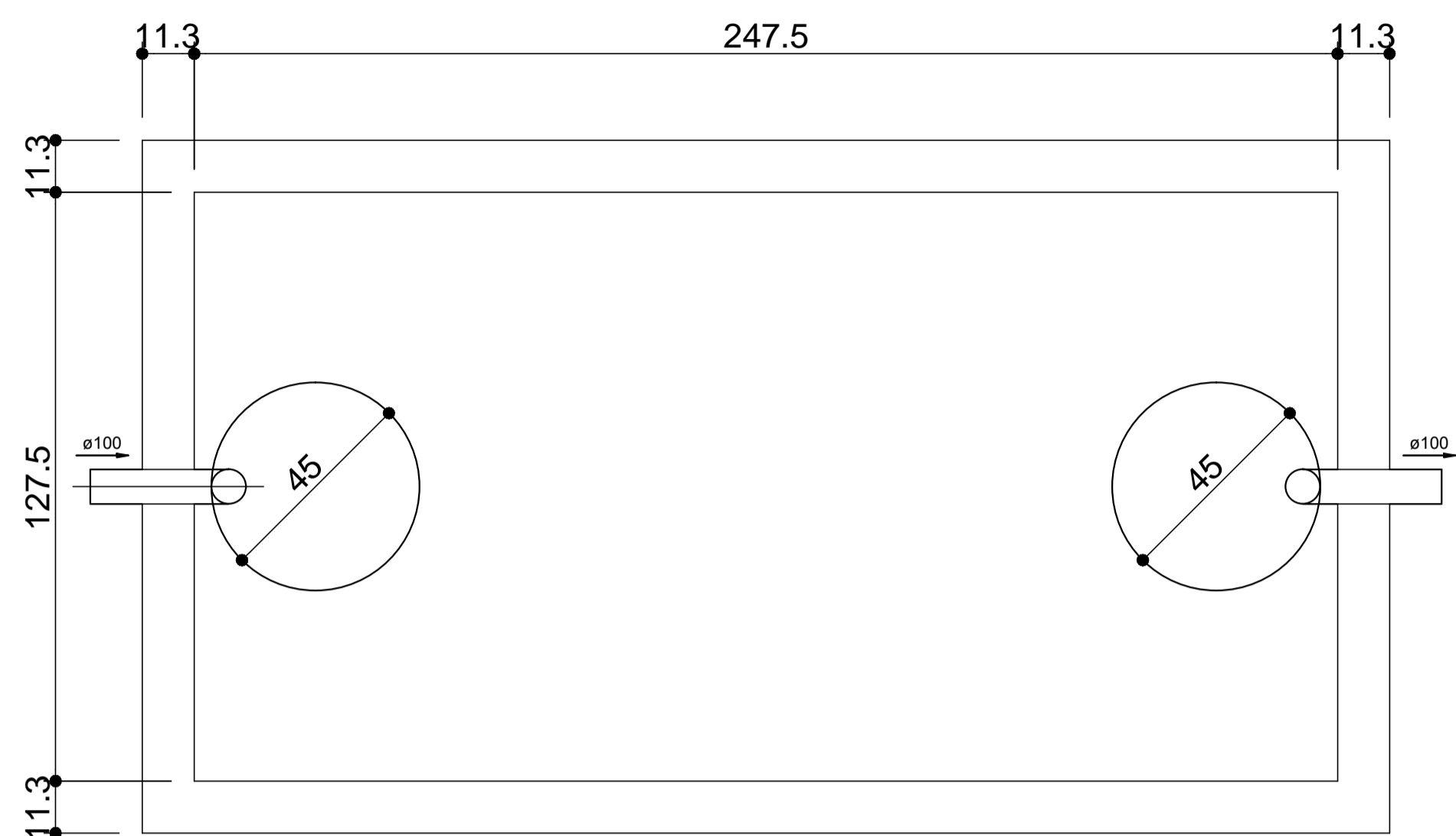

TANQUE SÉPTICO
PLANTA BAIXA - ESC. 1:25

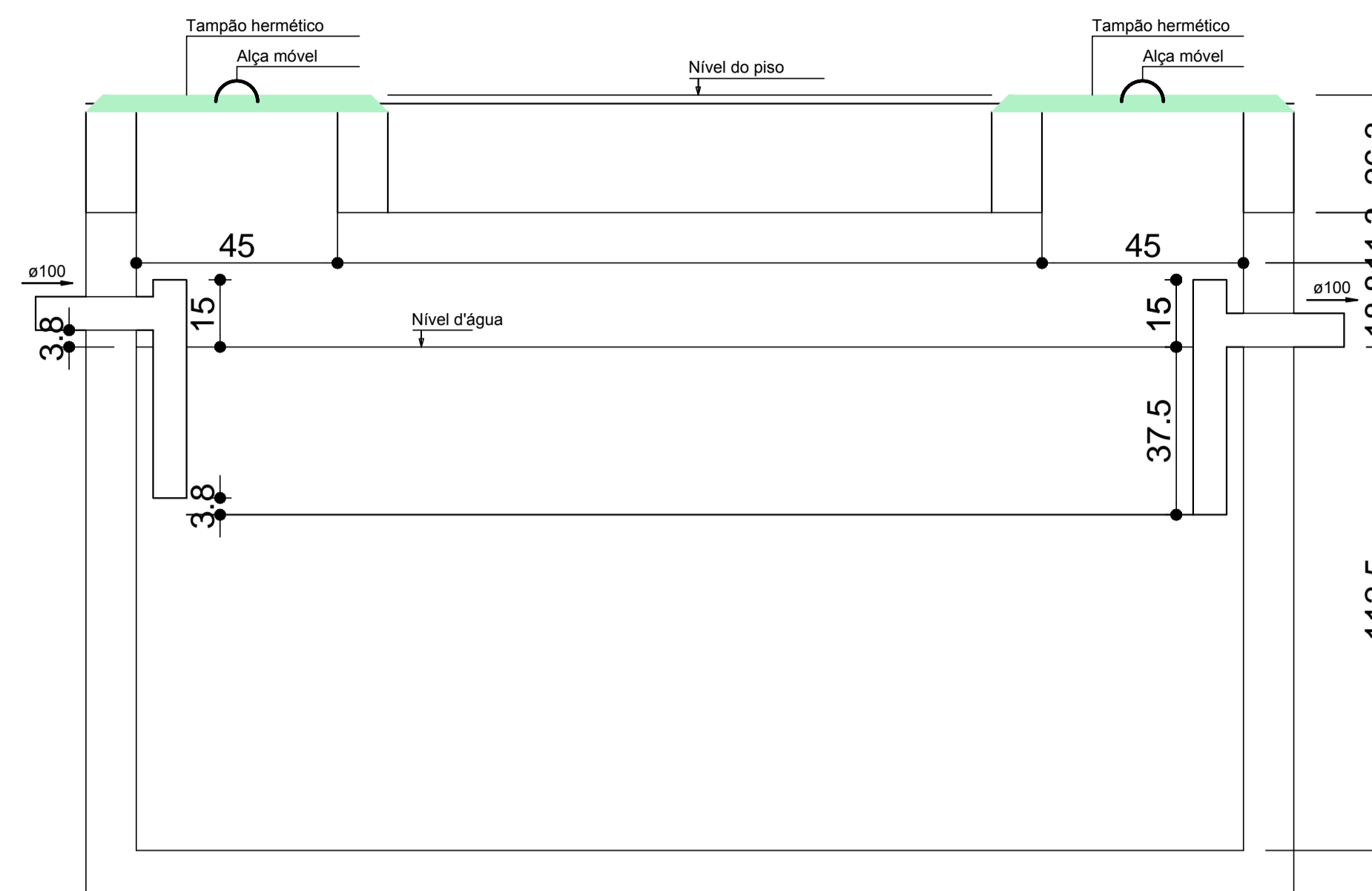

TANQUE SÉPTICO
CORTE - ESC. 1:25

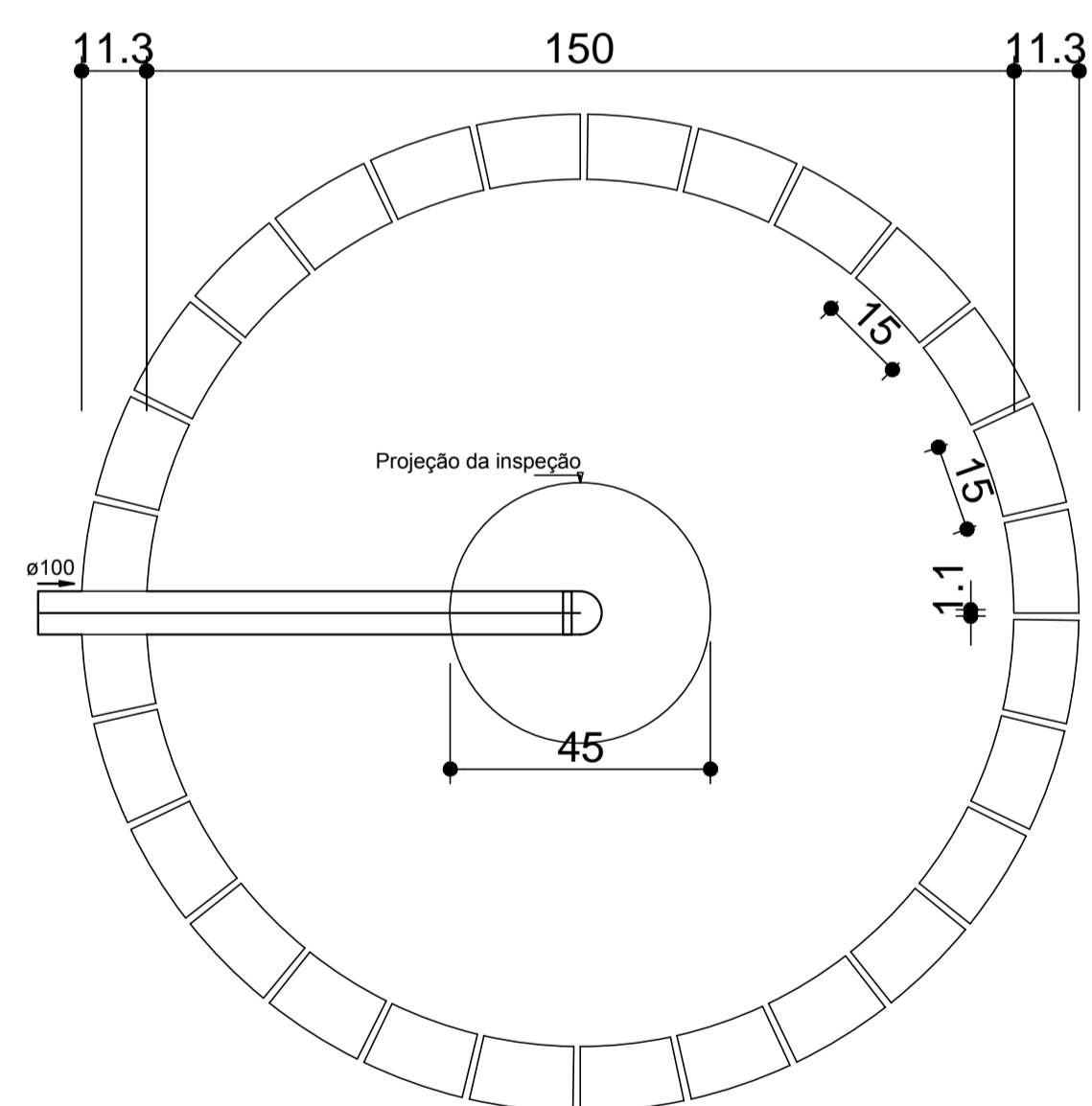

SUMIDOURO
PLANTA BAIXA - ESC. 1:25

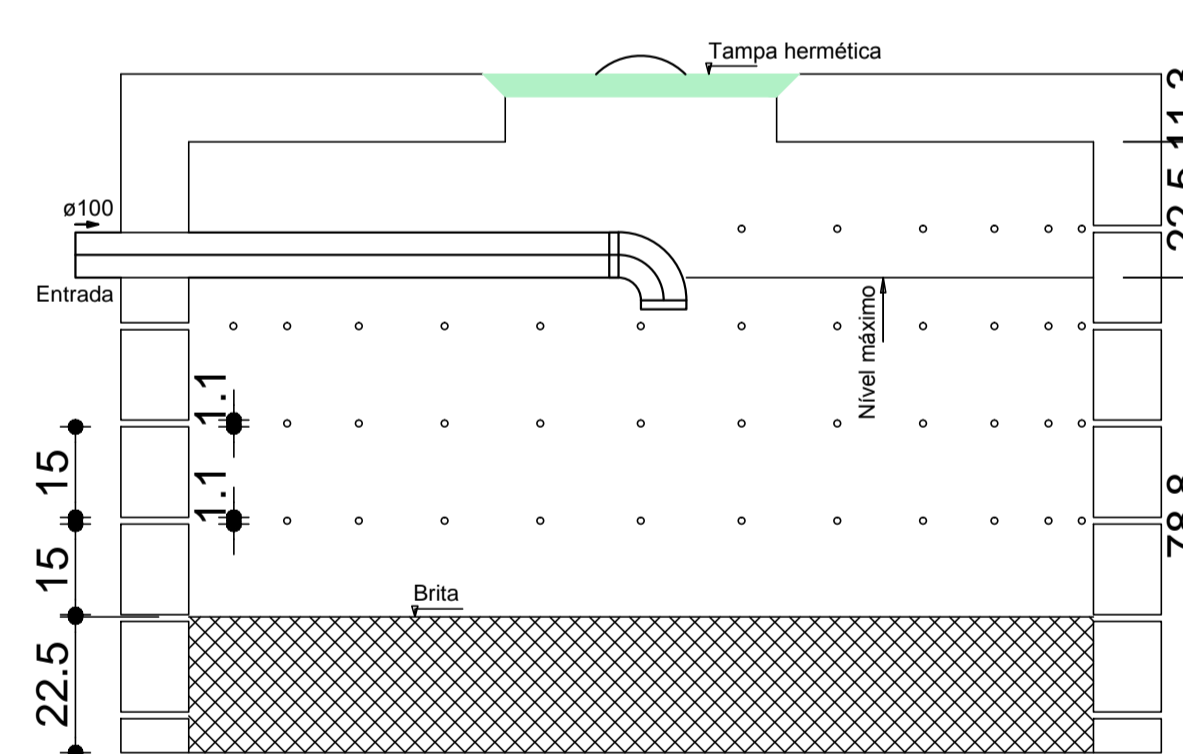

SUMIDOURO
CORTE - ESC. 1:25

Lista de Materiais	
PVC Esgoto	
Joelho 90	2 pç
Tubo PVC ponta-bolsa c/ virola	4.56 m
100 mm - 4"	
Tubo rígido c/ ponta lisa	3.40 m
100 mm - 4"	
Unidades de tratamento	
Alça	2 pç
Ferro	
Argamassa	1.13 m³
Brita	6.28 m³
n°3	
Tampa Hermética	2 pç
Tijolo	
Furado	264 pç
Maciço	1050 pç



**AB PROJETOS E
CONSULTORIA LTDA ME**

Rua Sete de Setembro, 1019 - Centro/Norte
Teresina - PI - CEP 64.000-210
abprojetoconsultoria@gmail.com
CMC nº 202527-2

PROJETO EXECUTIVO DE INSTALAÇÃO SANITÁRIA

Obra: **FÓRUM DA COMARCA DE CANTO DO BURITI** Endereço: PRAÇA SANTANA, Nº 227, BARRIO CENTRO, CANTO DO BURITI-PI

Conteúdo da prancha:
INSTALAÇÃO SANITÁRIA - DETALHES SISTEMA TRATAMENTO

Responsável Técnico:

Verônica Scheren Castelo Branco - Crea/PI 19.373

Op. de CAD:
Edson Pires

Data:
Agosto/19

Escala:
1/50

Revisão:

5/5