

ANEXO 17 - 07

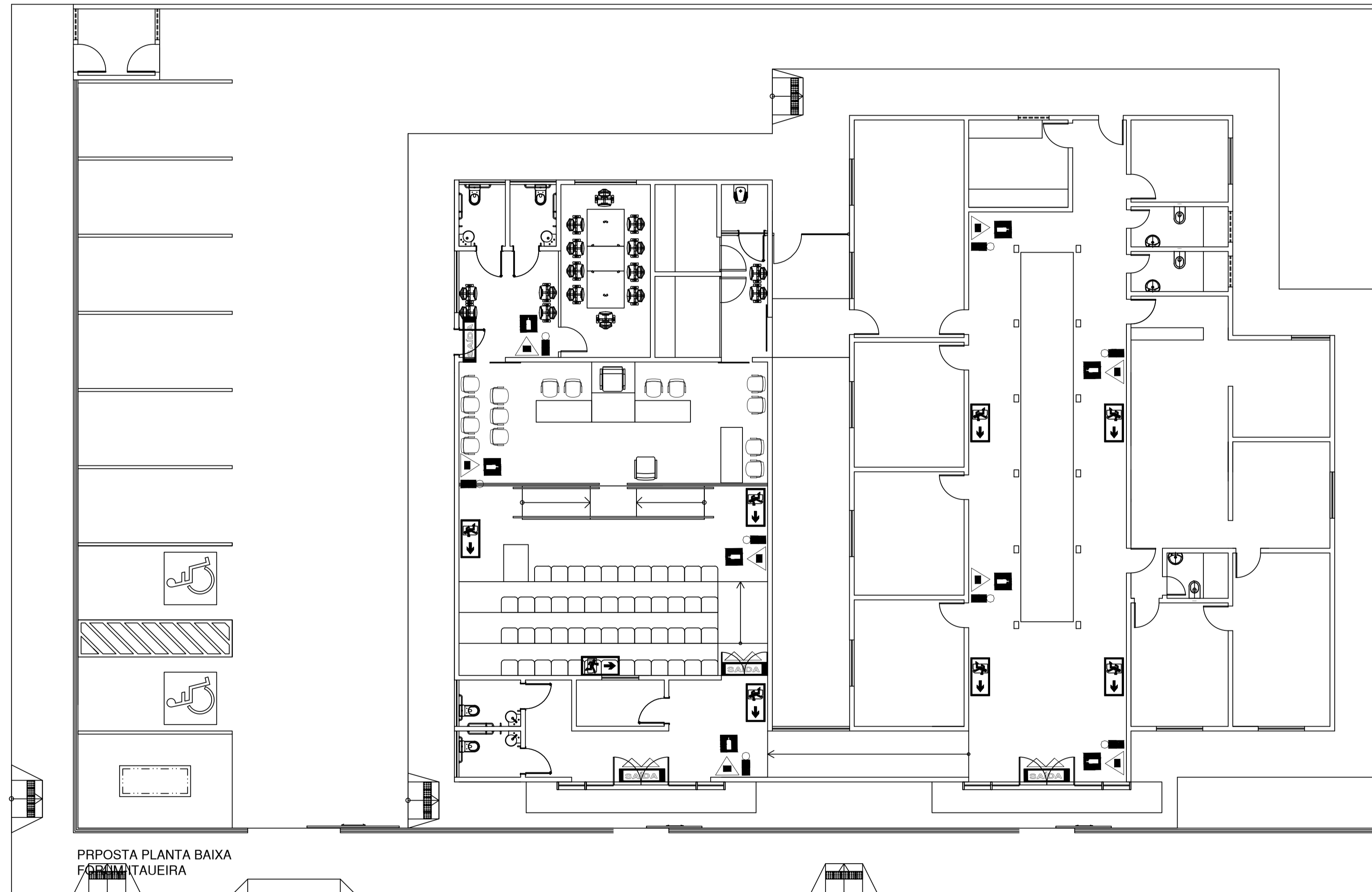

**TRIBUNAL DE JUSTIÇA DO ESTADO DO PIAUÍ
SUPERINTENDÊNCIA DE ENGENHARIA E ARQUITETURA**

**PROJETOS COMPLEMENTARES EXECUTIVOS
INCÊNDIO**



01 PLANTA BAIXA
ESCALA: 1/100

NOTAS

- 01 TODOS OS DETALHES DE MONTAGEM INDICADOS NA PLANTA DEVERÃO SER OBSERVADOS E SEGUIDOS, MANTENDO-SE ASSIM UM PADRÃO DE INSTALAÇÃO DE ACORDO COM O PROJETADO, GARANTINDO A SEGURANÇA E FUNCIONALIDADE DAS INSTALAÇÕES;
- 02 BITOLA DOS TUBOS CONFORME INDICADO NO PROJETO;
- 03 A TUBULAÇÃO APARENTE DEVE SER EXECUTADA EM TUBOS AÇO CARBONO ASTM A53;
- 04 AS TUBULAÇÕES APARENTES DEVEM TER PINTAMENTO NA COR VERMELHO SEGURANÇA;
- 05 A TUBULAÇÃO SUBTERRÂNEA DEVE SER EXECUTADA EM TUBOS PEAD;
- 06 A TUBULAÇÃO SUBTERRÂNEA DEVERÁ SER INSTALADA A UMA PROFUNDIDADE MÍNIMA DE 600mm;
- 07 ONDE HOUVER TRAVESSIA DE VEÍCULOS A TUBULAÇÃO SUBTERRÂNEA DEVERÁ SER ENVELOPADA EM CONCRETO;
- 08 QUALQUER DIVERGÊNCIA ENTRE COTA E ESCALA PREVALECE O VALOR DA COTA;
- 09 VÁLVULAS DE RETENÇÃO E REGISTROS DE PARAGEM DEVEM SER PINTADOS NA CO AMARELA;
- 10 TODAS AS ESCADAS DEVEM SER DOTADAS DE PISOS ANTIDERRAPANTES, E QUE PERMANEÇAM ANTIDERRAPANTES COM O USO;

- ABC - EXTINTOR COM PÓ QUÍMICO SECO 4,0 Kg
- BA - BOTOEIRA DE ALARME
- SA - SIRENE AUDIOVISUAL
- CP - CAIXA DE PASSAGEM NO FORRO - 10x05x05cm
- CP(S) - CAIXA DE PASSAGEM NO PISO - 30x30x40cm
- LU - LUMINÁRIA DE EMERGÊNCIA
- CA - CENTRAL DE ALARME
- QRS - QUADRO REMOTO SINOÓPTICO
- CI - CAIXA DE INCÊNDIO (HIDRANTE)
- COLUMNA DE INCÊNDIO
- TUBULAÇÃO DE INCÊNDIO PELO FORRO
- TUBULAÇÃO DE INCÊNDIO PELO PISO
- HP - HIDRANTE DE PASSEIO
- HP - CAIXA DE INCÊNDIO, MANGUEIRA DE 15,00m.
- VF - VÁLVULA DE FLUXO
- VRH - VÁLVULA DE RETENÇÃO HORIZONTAL
- RG - REGISTRO DE GAVETA
- ELETRODUTO POR VIA AEREA
- ELETRODUTO PELO PISO
- OG - SUBESTAÇÃO COM ABRIGO PARA OG
- OG - QUADRO GERAL
- BM - BOMBA DE INCÊNDIO
- BM - BARRA ANTI PÂNICO
- RES - RESERVATÓRIO DE INCÊNDIO

EXINTORES - DETALHES

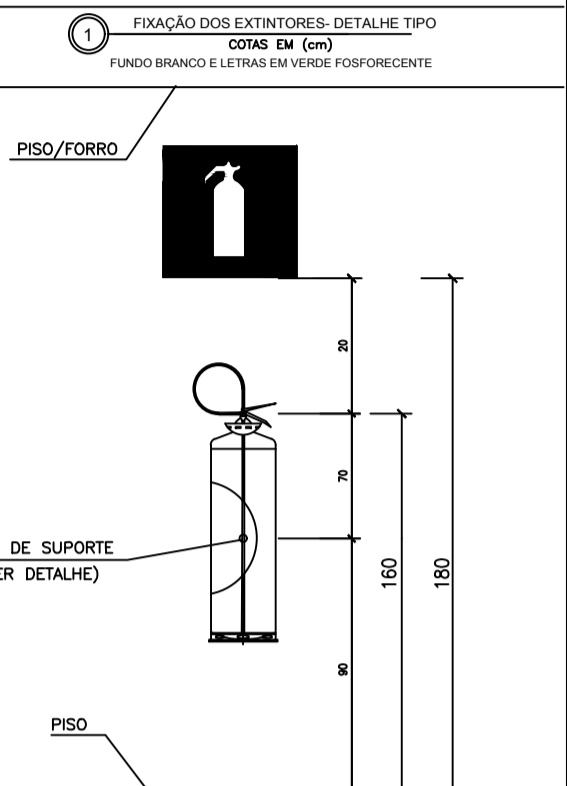

SINALIZAÇÃO DE SEGURANÇA - DETALHES

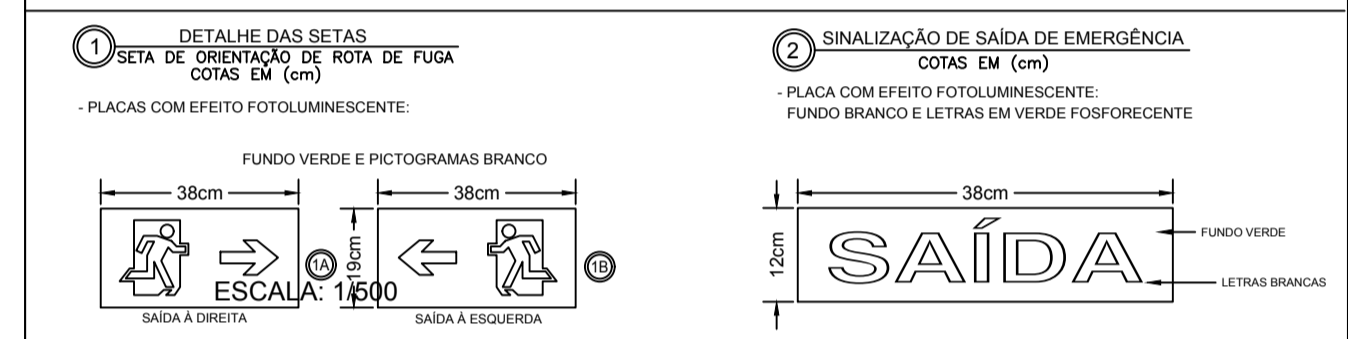

TRIBUNAL DE JUSTIÇA DO PIAUÍ
 DEPARTAMENTO DE ENGENHARIA

Folha N° _____
 Processo N° _____
 Rubrica _____

AB PROJETOS E CONSULTORIA LTDA ME
 Rua Sete de Setembro, 1019 - Centro/Norte
 Teresina - PI - CEP 64.000-210
 abprojetoseconsultoria@gmail.com
 CMC nº 202527-2

obra:
AMPLIAÇÃO E REFORMA DO FÓRUM DA COMARCA DE ITAUEIRA/PI

local:
RUA LUDEGERIO DE FRANÇA, S/N, BAIRRO CENTRO ITAUEIRA/PI

Autores do projeto/ CREA ou CAU:
Eng.ª Verônica Scheren Castelo Branco - Crea/PI 19.373

Responsáveis Técnicos/ CREA ou CAU:
 RESP. TÉCNICO: ENG. Verônica Scheren C. Branco PROJETO: ENG. Verônica Scheren C. Branco VISTO:
 RNP: CREA/PI 19.373 RNP: CREA/PI 19.373

Cordenador de Despesas:

Número da ART:

Espaço reservado p/ carimbos prefeitura de Itauera	
Espaço reservado para carimbos do Corpo de Bombeiros	Espaço reservado para carimbos do TJ-PI

Prancha: PCI 01/01 Conteúdo da prancha: PROJETO DE COMBATE A INCÊNDIO E PÂNICO:

Desenho: INCÊNDIO Escala: IND. Data: Agosto/2019

REV-00