

ANEXO 18 - 05



TRIBUNAL DE JUSTIÇA DO ESTADO DO PIAUÍ
SUPERINTENDÊNCIA DE ENGENHARIA E ARQUITETURA

PROJETOS COMPLEMENTARES EXECUTIVOS
INST. PLUVIAL, CLIMATIZAÇÃO E DRENOS

SETEMBRO/ 2019

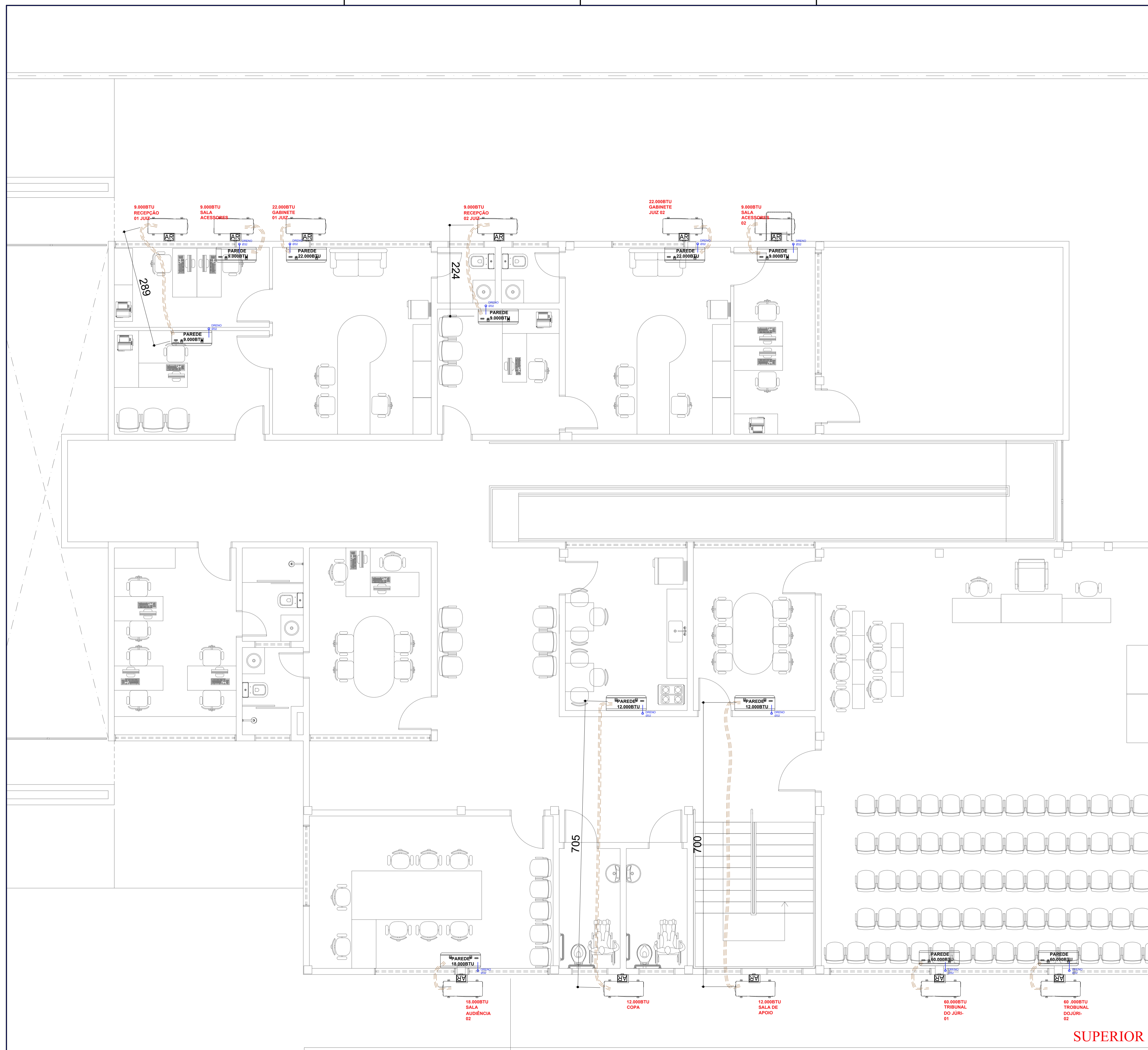

LEGENDA

- DRENO DE PVC Ø32mm PELO PISO
- DRENO DE PVC Ø32mm PELA PAREDE OU FORRO
- TUBULAÇÃO DE DRENO DOS SPLITS TÉRREO
- TUBULAÇÃO DE DRENO DOS SPLITS PAV. SUPERIOR
- [UC] UC - UNIDADE EVAPORADORA
- TUBULAÇÃO FRIGORIGENA
- [UC] UC - UNIDADE CONDENSADORA

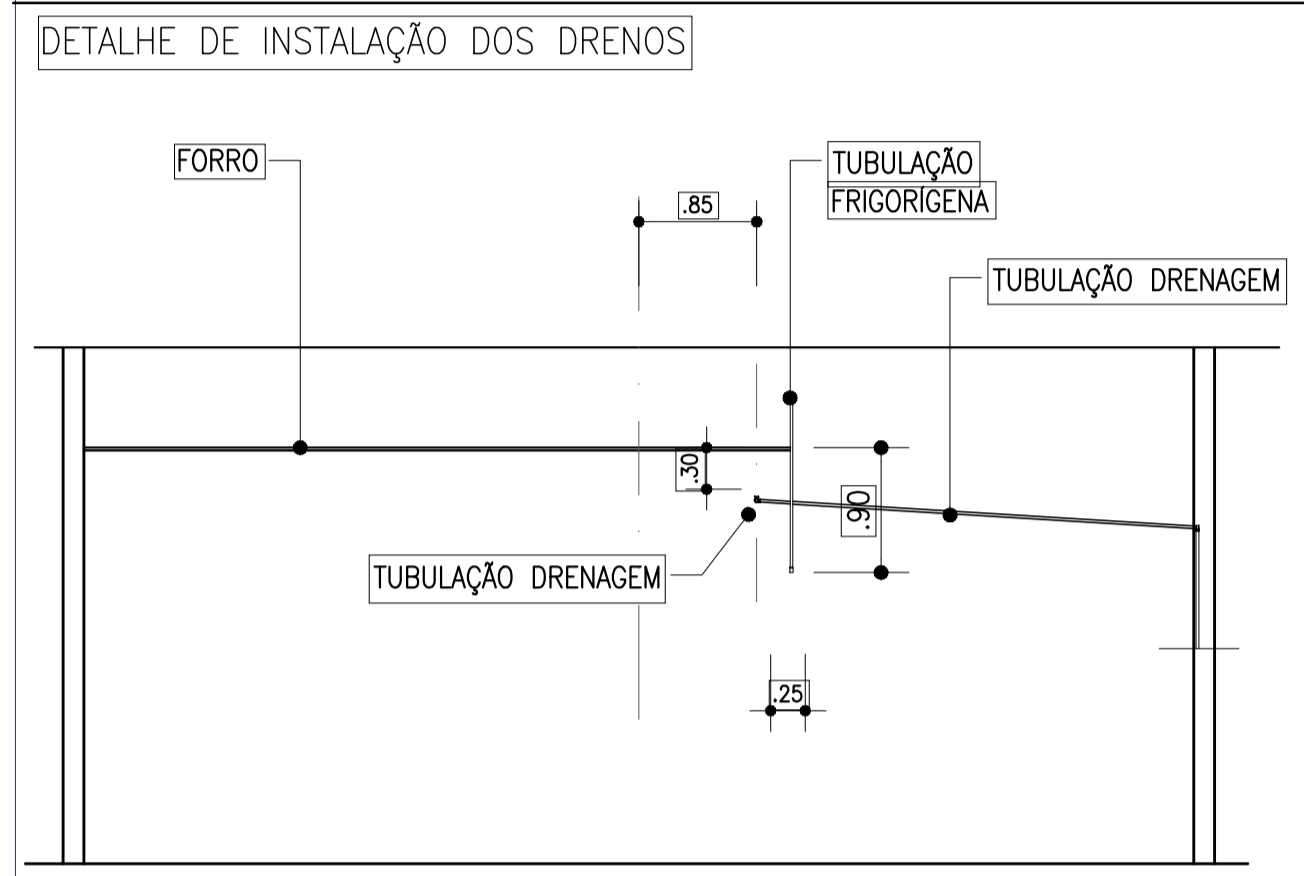

AB PROJETOS E CONSULTORIA LTDA ME
 Rua Sete de Setembro, 1019 - Centro/Norte
 Teresina - PI - CEP 64.000-210
 abprojetoconsultoria@gmail.com
 CMC nº 202527-2

PROJETO DE CLIMATIZAÇÃO

Nome: **FÓRUM DA CIDADE DE SÃO JOÃO - PIAUÍ** Endereço:

Conteúdo da prancha: **PROJETO BÁSICO - UNIDADES DE CLIMATIZAÇÃO E DRENOS - PAVIMENTO SUPERIOR**

Responsável Técnico: **Verônica Scheren Castelo Branco - Crea/PI 19.373**

Op. de CAD: **Edson Pires** Data: **Janeiro /19** Escala: 1/100 Revisão: **2/2**

SUPERIOR

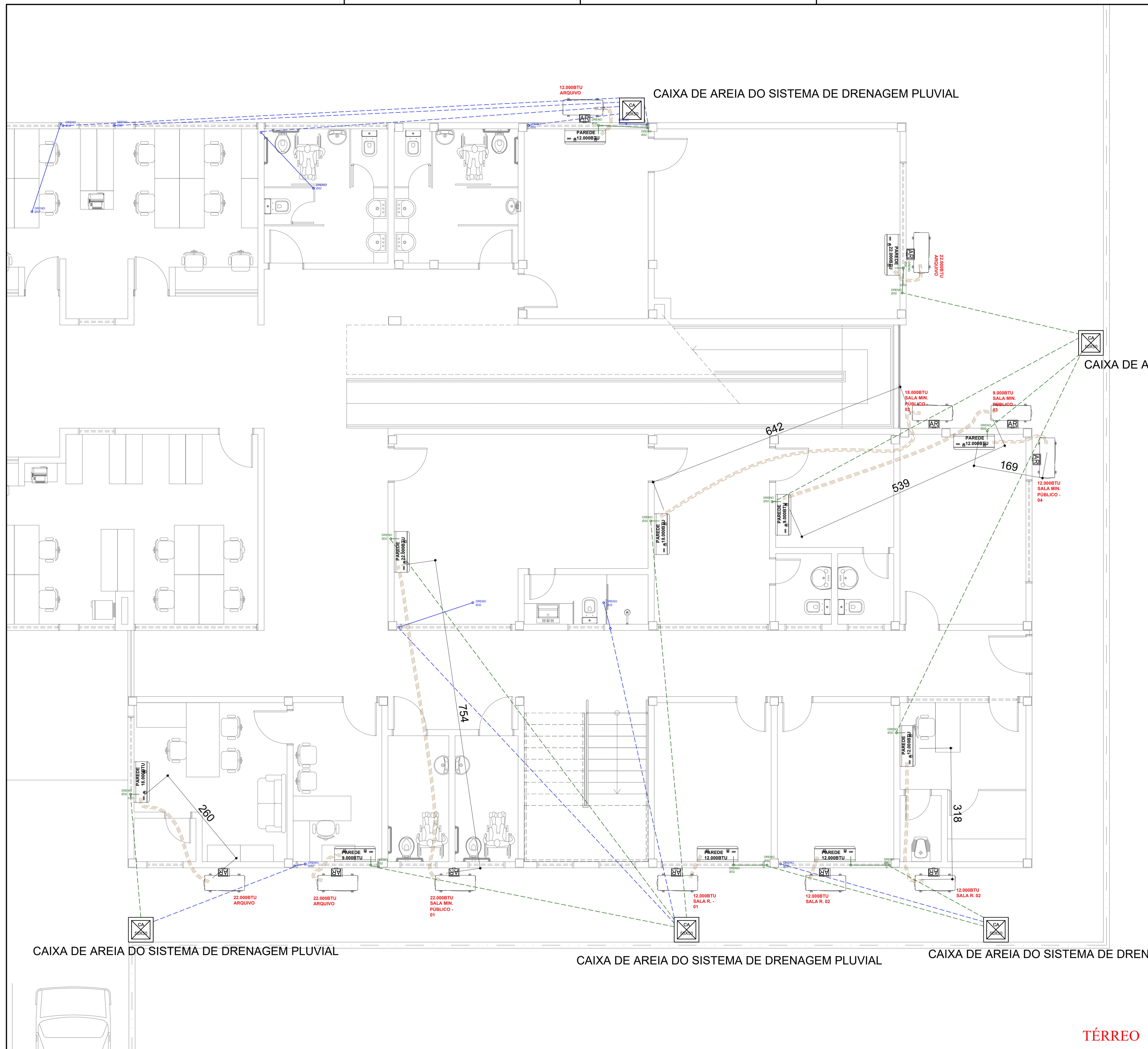

LEGENDA

- DRENO DE PVC Ø32mm PELO PISO
- DRENO DE PVC Ø32mm PELA PAREDE OU FORRO
- TUBULAÇÃO DE DRENO DOS SPLITS TÉRREO
- TUBULAÇÃO DE DRENO DOS SPLITS PAV. SUPERIOR
- [Symbol] UC - UNIDADE EVAPORADORA
- TUBULAÇÃO FRIGORÍGENA
- [Symbol] UC - UNIDADE CONDENSADORA

DETALHE DE INSTALAÇÃO DOS DRENOS

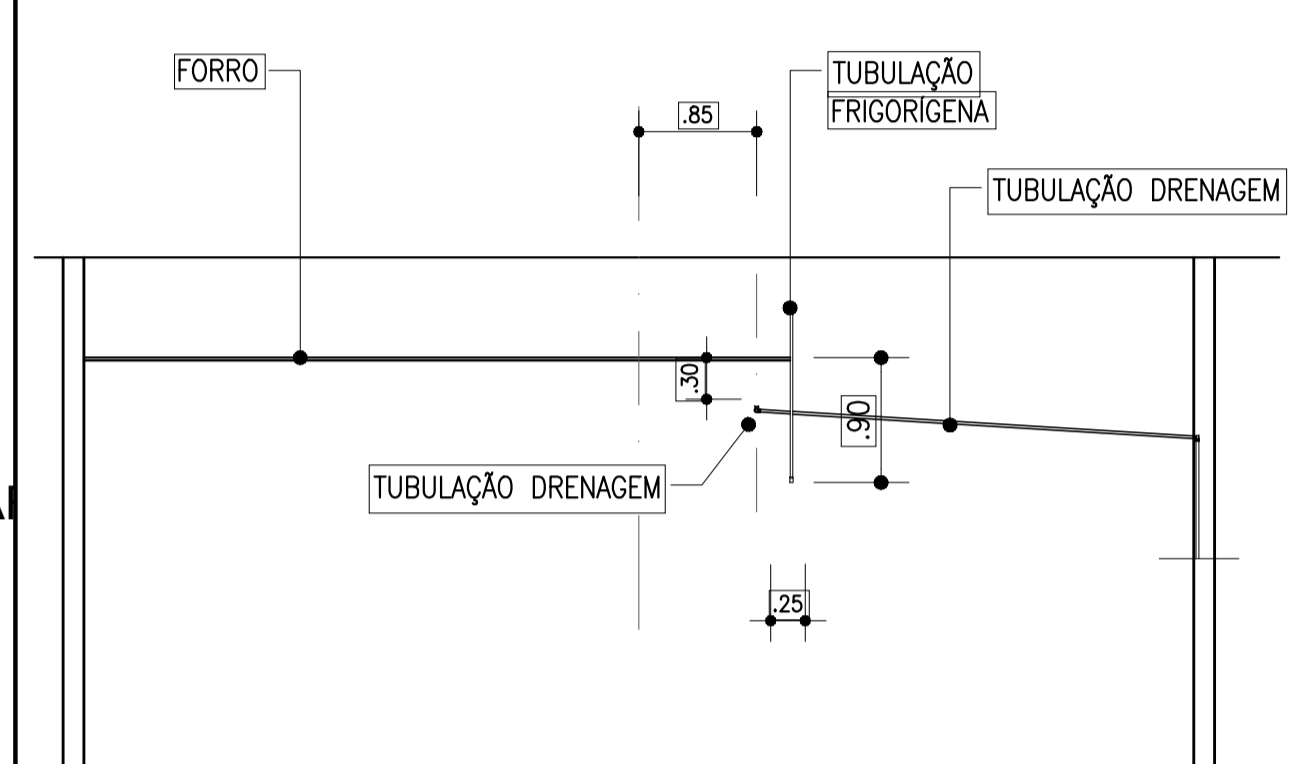

DETALHE MONTAGEM DOS SPLITS SEM ESCALA



AB PROJETOS E CONSULTORIA LTDA ME
 Rua Sete de Setembro, 1019 - Centro/Norte
 Teresina - PI - CEP 64.000-210
 abprojetoconsultoria@gmail.com
 CMC nº 202527-2



PROJETO DE CLIMATIZAÇÃO

Obj: FÓRUM DA CIDADE DE SÃO JOÃO - PIAUÍ	Endereço:
---	-----------

Conteúdo da prancha: PROJETO BÁSICO - UNIDADES DE CLIMATIZAÇÃO E DRENOS - TÉRREO			
Responsável Técnico: Verônica Scheren Castelo Branco - Crea/PI 19.373			
Op. de CAD: Edson Pires	Data: Janeiro /19	Escala: 1/100	Revisão: 1/2

TÉRREO

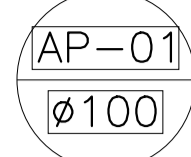
LEGENDA

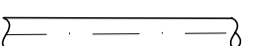
-  - COLUNA DE ÁGUAS PLUVIAIS
-  - CAIXA DE AREIA COM TAMPA EM GRELHA 50X50cm
-  - CONDUTOR HORIZONTAL ÁGUAS PLUVIAIS

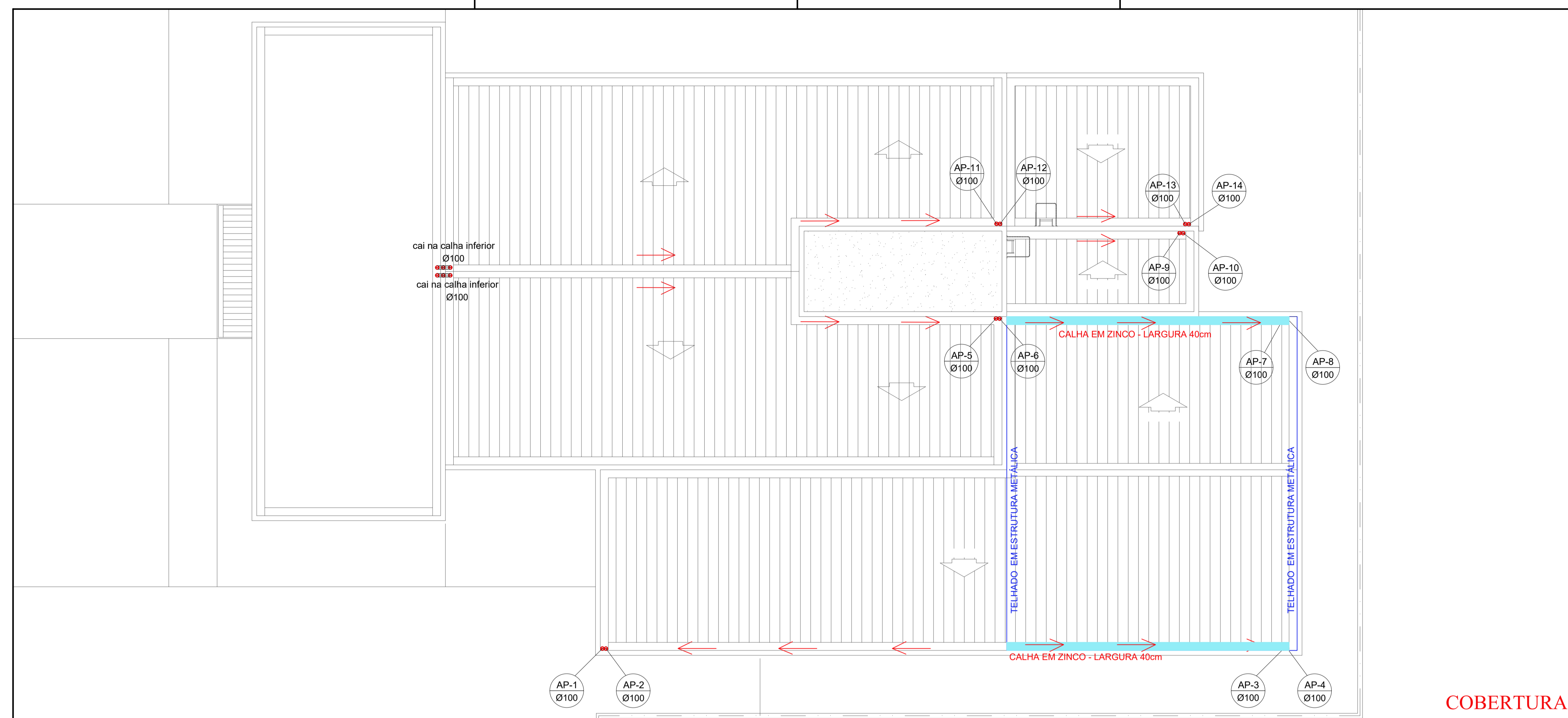

COBERTURA

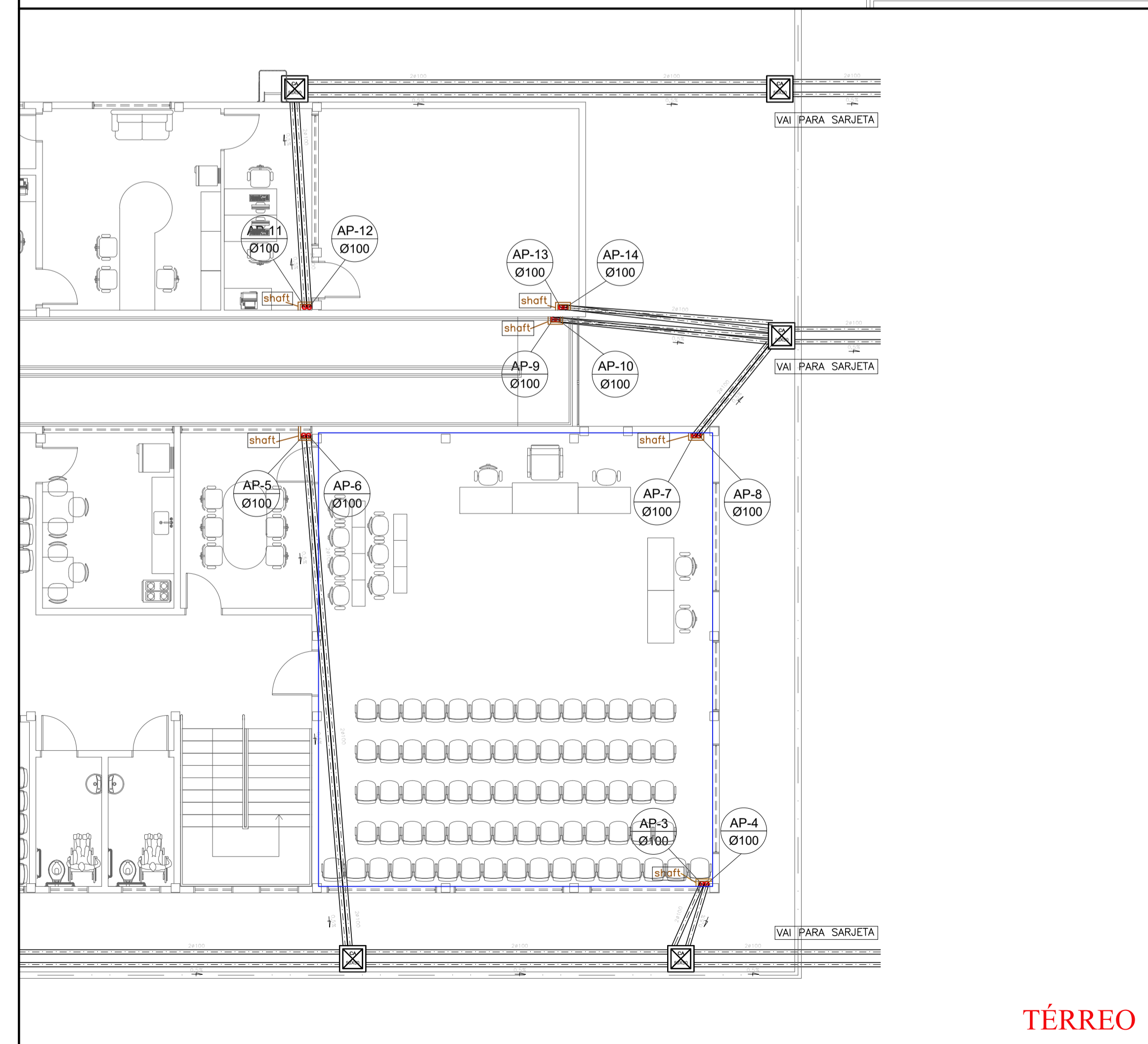

TÉRREO

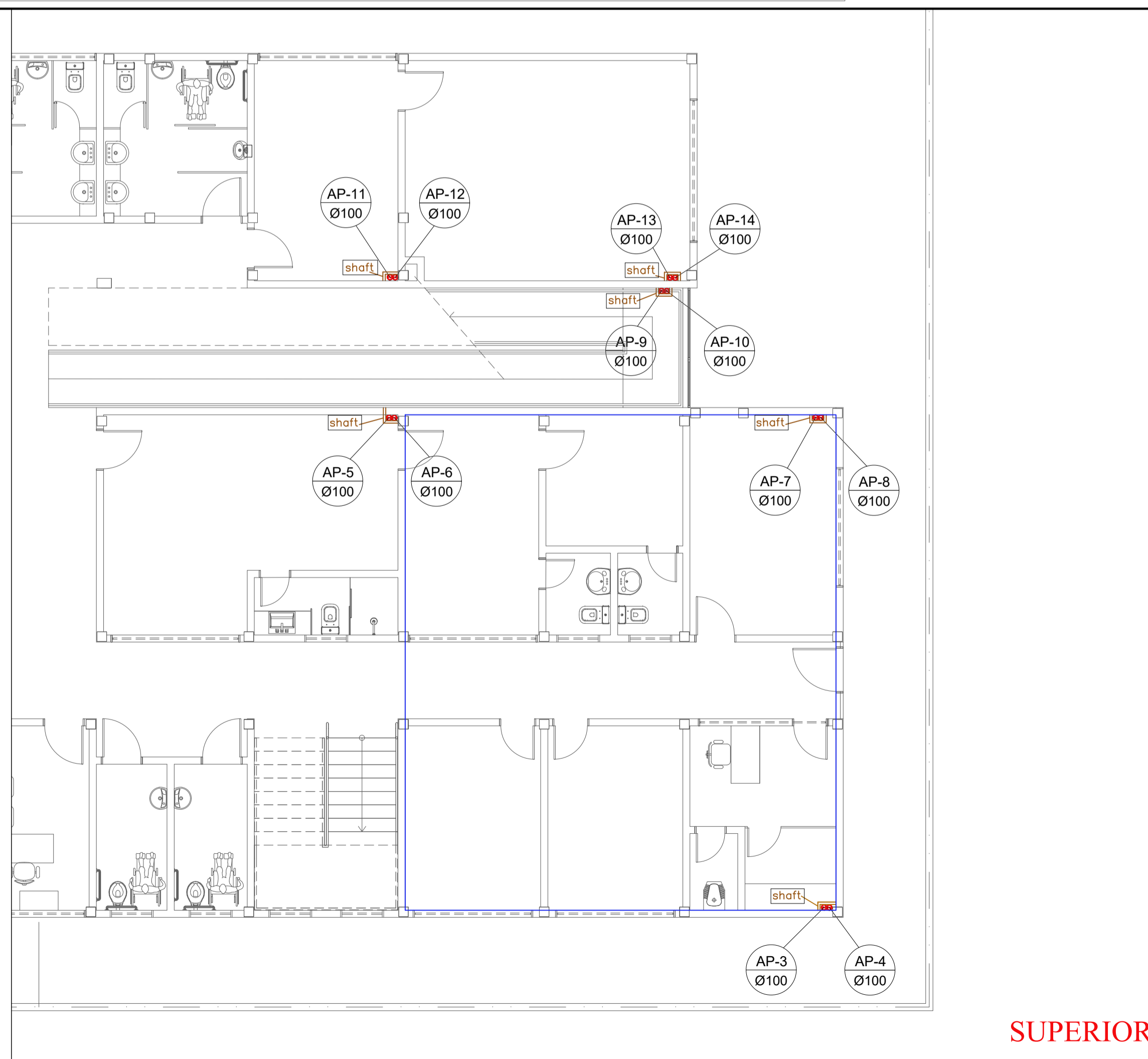

SUPERIOR

AB
PROJETOS & CONSULTORIA

AB PROJETOS E CONSULTORIA LTDA ME
Rua Sete de Setembro, 1019 - Centro/Norte
Teresina - PI - CEP 64.000-210
abprojetoseconsultoria@gmail.com
CMC nº 202527-2

PROJETO DE CAPTAÇÃO E CONDUÇÃO DE ÁGUAS PLUVIAIS

Obras: **FÓRUM DA CIDADE DE SÃO JOÃO - PIAUÍ** Endereço:

Conteúdo da prancha: **PROJETO BÁSICO - TÉRREO, SUPERIOR E COBERTURA**
Responsável Técnico:

Verônica Scheren Castelo Branco - Crea/PI 19.373
Op. de CAD: **Edson Pires** Data: **Dezembro /18** Escala: 1/100 Revisão: 