

**ANEXO 18 - 07**



**TRIBUNAL DE JUSTIÇA DO ESTADO DO PIAUÍ**  
**SUPERINTENDÊNCIA DE ENGENHARIA E ARQUITETURA**

**PROJETOS COMPLEMENTARES EXECUTIVOS**  
**INSTALAÇÕES SANITÁRIAS**

**SETEMBRO/ 2019**

VAI PARA FOSSA-SUMIDOURO EXISTENTE

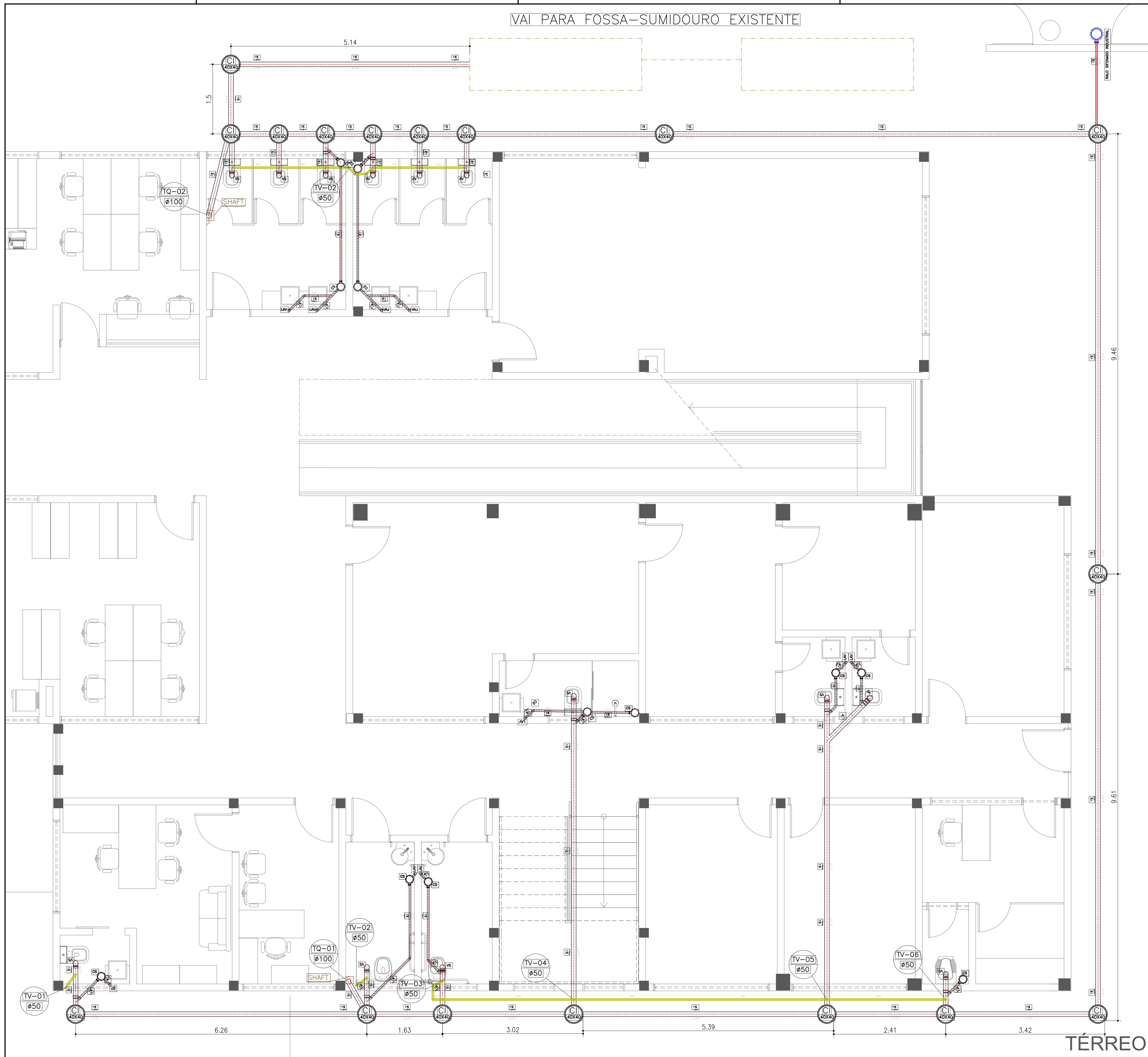

**LEGENDA**

- TUBULAÇÃO DE ESGOTO (TUBULAÇÃO PRIMÁRIA E COLETOR PREDIAL).
- TUBULAÇÃO DE VENTILAÇÃO
- SENTIDO DE ESCOAMENTO, COM DECLIVIDADE E DIÂMETRO, DA TUBULAÇÃO DE ESGOTO
- VS - VASO SANITÁRIO
- LV - LAVATÓRIO
- PIA - PIA
- CS - CAIXA SIFONADA
- CG - CAIXA DE GORDURA
- CB - CAIXA DE SABÃO
- CI - CAIXA DE INSPEÇÃO
- TV - TUBO DE VENTILAÇÃO
- RALO SIFONADO INDUSTRIAL

**OBSERVAÇÕES**

- a) DIMENSÕES EM CENTÍMETRO E DIÂMETROS EM MILÍMETRO
- b) A VENTILAÇÃO DAS TUBULAÇÕES PRIMÁRIAS DO SISTEMA DE ESGOTO, SERÁ FEITA POR TUBOS ESPECÍFICOS (TV), NO DIÂMETRO DE 50mm, INDICADO ATÉ 30,0cm ACIMA DO TELHADO;
- c) DECLIVIDADE MÍNIMA DA TUBULAÇÃO HORIZONTAL:

DIÂMETRO NOMINAL (mm)	DECLIVIDADE (%)
40	3.0
50	2.0
75	1.0
100	1.0



**AB PROJETOS E CONSULTORIA LTDA ME**  
 Rua Sete de Setembro, 1019 - Centro/Norte  
 Teresina - PI - CEP 64.000-210  
 abprojetoconsultoria@gmail.com  
 CMC nº 202527-2

**PROJETO DE INSTALAÇÃO SANITÁRIA**

Nome: **FÓRUM DA CIDADE DE SÃO JOÃO - PIAUÍ** Endereço:

Conteúdo da prancha:  
**INSTALAÇÃO SANITÁRIA - PAVIMENTO TÉRREO - PROJETO BÁSICO**  
 Responsável Técnico:

**Verônica Scheren Castelo Branco - Crea/PI 19.373**  
 Op. de CAD: **Edson Pires** Data: **Dezembro /18** Escala: 1/100 Revisão:

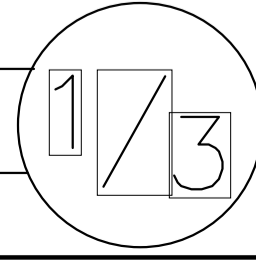

**TÉRREO**

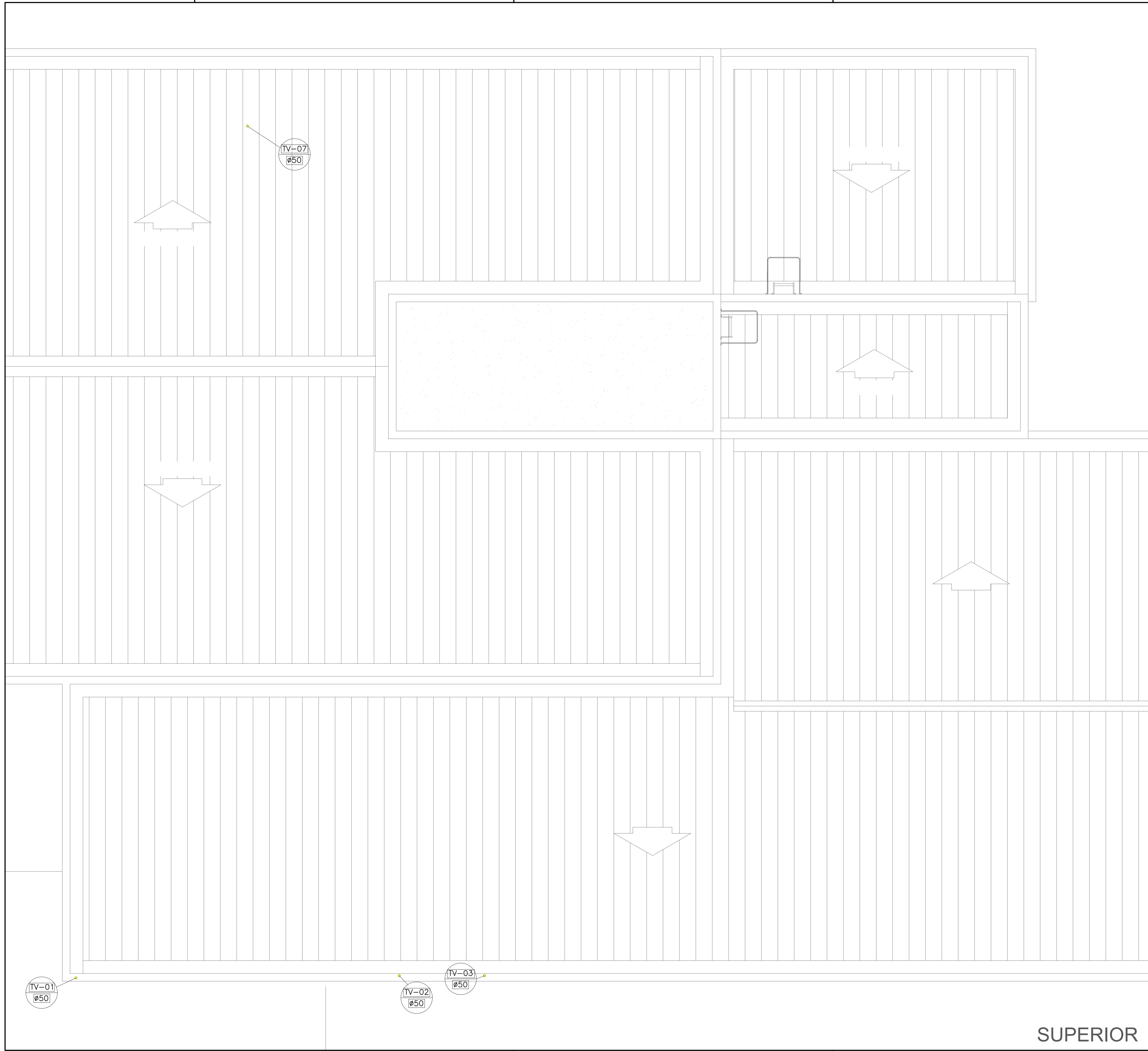

**LEGENDA**

- TUBULAÇÃO DE ESGOTO (TUBULAÇÃO PRIMÁRIA E COLETOR PREDIAL)
- TUBULAÇÃO DE VENTILAÇÃO
- SENTIDO DE ESCOAMENTO, COM DECLIVIDADE E DIÂMETRO, DA TUBULAÇÃO DE ESGOTO
- VASO SANITÁRIO
- LAVATÓRIO
- PIA
- CAIXA SIFONADA
- CAIXA DE GORDURA
- CAIXA DE SABÃO
- CAIXA DE INSPEÇÃO
- TUBO DE VENTILAÇÃO
- RALO SIFONADO INDUSTRIAL

**OBSERVAÇÕES**

- a) DIMENSÕES EM CENTÍMETRO E DIÂMETROS EM MILÍMETRO
- b) A VENTILAÇÃO DAS TUBULAÇÕES PRIMÁRIAS DO SISTEMA DE ESGOTO, SERÁ FEITA POR TUBOS ESPECÍFICOS (TV), NO DIÂMETRO DE 50mm, INDUZIDO ATÉ 30,0cm ACIMA DO TELHADO.
- c) DECLIVIDADE MÍNIMA DA TUBULAÇÃO HORIZONTAL:

DIÂMETRO NOMINAL (mm)	DECLIVIDADE (%)
40	3,0
50	2,0
75	1,0
100	1,0

**SUPERIOR**

**AB PROJETOS E CONSULTORIA LTDA ME**

Rua Sete de Setembro, 1019 - Centro/Norte  
Teresina - PI - CEP 64.000-210  
abprojetoconsultoria@gmail.com  
CMC nº 202527-2

**PROJETO DE INSTALAÇÃO SANITÁRIA**

Obj: **FÓRUM DA CIDADE DE SÃO JOÃO - PIAUI** Endereço:

Conteúdo da prancha:  
**INSTALAÇÃO SANITÁRIA - COBERTURA-VENTILAÇÃO - PROJETO BÁSICO**  
 Responsável Técnico:  
**Verônica Scheren Castelo Branco - Crea/PI 19.373**  
 Op. de CAD: **Edson Pires** Data: **Dezembro /18** Escala: 1/100 Revisão:

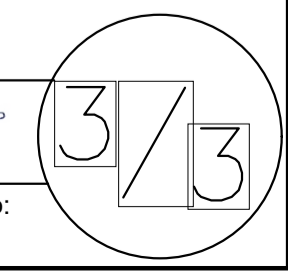

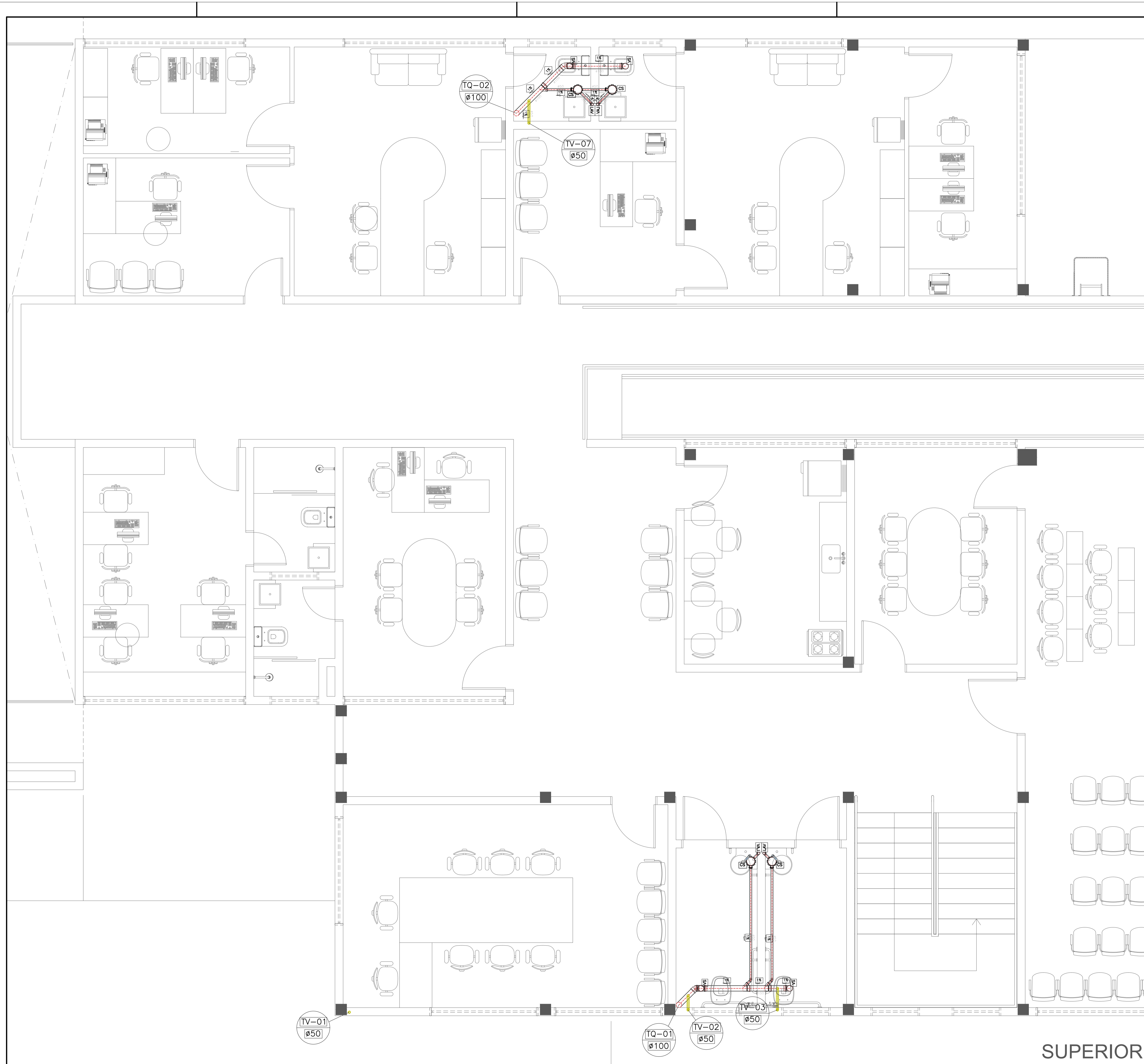

**LEGENDA**

- TUBULAÇÃO DE ESGOTO (TUBULAÇÃO PRIMÁRIA E COLETOR PREDAL)
- TUBULAÇÃO DE VENTILAÇÃO
- SENTIDO DE ESCORRIMENTO, COM DECLIVIDADE E DIÂMETRO, DA TUBULAÇÃO DE ESGOTO
- VS — VASO SANITÁRIO
- LV — LAVATÓRIO
- PIA — PIA
- CS — CAIXA SIFONADA
- CG — CAIXA DE GORDURA
- CB — CAIXA DE SABÃO
- CI — CAIXA DE INSPEÇÃO
- TV — TUBO DE VENTILAÇÃO
- RALO SIFONADO INDUSTRIAL

**OBSERVAÇÕES**

- a) DIMENSÕES EM CENTÍMETRO E DIÂMETROS EM MILÍMETRO
- b) A VENTILAÇÃO DAS TUBULAÇÕES PRIMÁRIAS DO SISTEMA DE ESGOTO, SERÁ FEITA POR TUBOS ESPECÍFICOS (TV), NO DIÂMETRO DE 150mm, indo ATE 30,0cm ACIMA DO TELHAÇO.
- c) DECLIVIDADE MÍNIMA DA TUBULAÇÃO HORIZONTAL:

DIÂMETRO NOMINAL (mm)	DECLIVIDADE (%)
40	3,0
50	2,0
75	1,0
100	1,0

**SUPERIOR**



**AB PROJETOS E CONSULTORIA LTDA ME**  
 Rua Sete de Setembro, 1019 - Centro/Norte  
 Teresina - PI - CEP 64.000-210  
 abprojetoconsultoria@gmail.com  
 CMC nº 202527-2

**PROJETO DE INSTALAÇÃO SANITÁRIA**

Obj: **FÓRUM DA CIDADE DE SÃO JOÃO - PIAUI** Endereço:

Conteúdo da prancha:  
**INSTALAÇÃO SANITÁRIA - PAVIMENTO SUPERIOR - PROJETO BÁSICO**  
 Responsável Técnico:  
**Verônica Scheren Castelo Branco - Crea/PI 19.373**  
 Op. de CAD: **Edson Pires** Data: **Dezembro /18** Escala: 1/100 Revisão: