

ANEXO 16

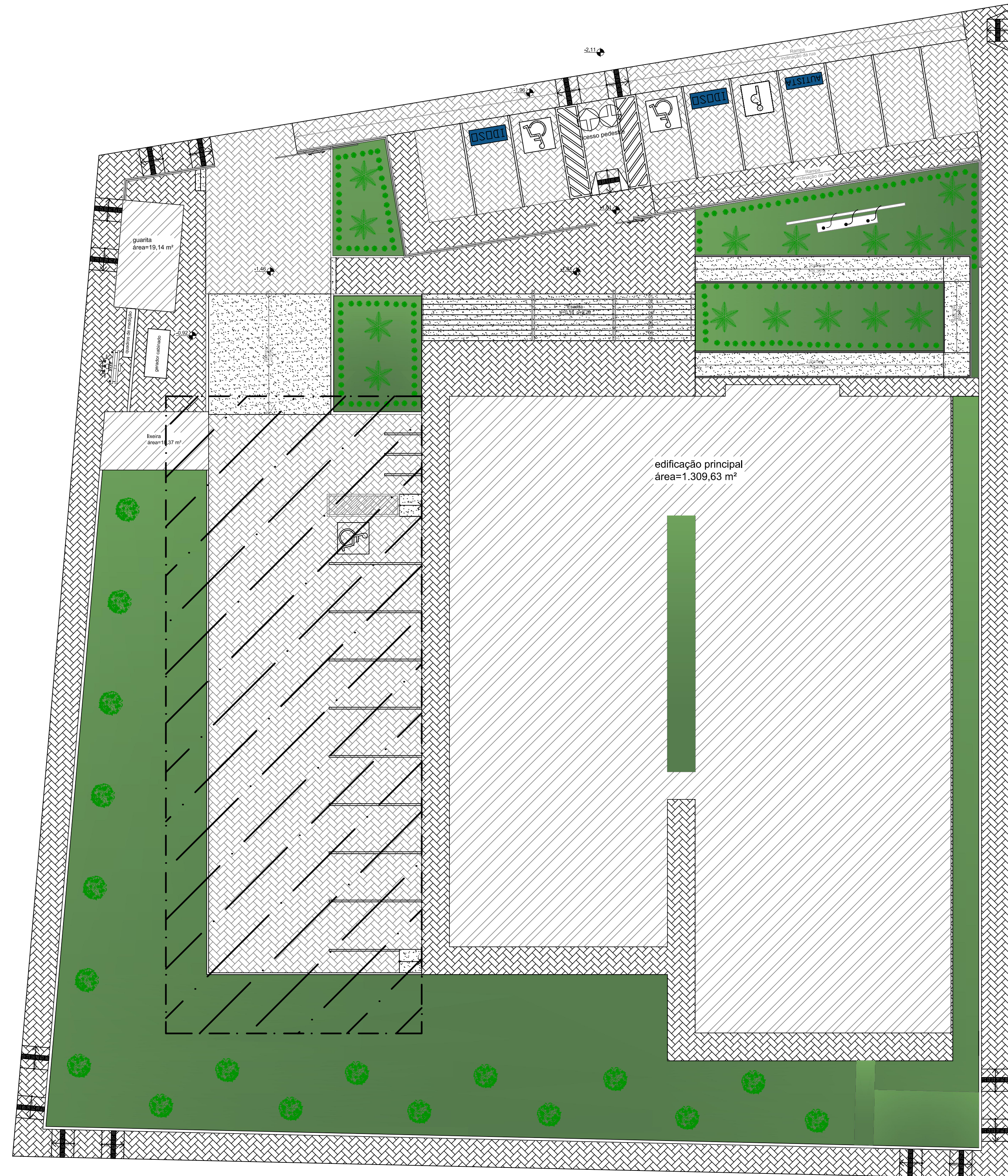

**TRIBUNAL DE JUSTIÇA DO ESTADO DO PIAUÍ
SUPERINTENDÊNCIA DE ENGENHARIA E ARQUITETURA**

PROJETO ARQUITETÔNICO

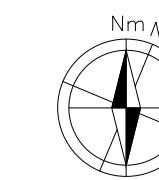

LEGENDA				
SÍMBOLO	NOME BOTÂNICO	NOME POPULAR	H DA MUDA	QUANTIDADE
●	TRADESCANTIA SPADOTHEA	ABACAXI ROXO	0,40m	183 und
★	COPERNICIA FRUNIFERA	CARNÚBIA	2,00 m	11 und
●	LICAMA TOMENTOSA	ORTI	2,00 m	18 und
■	ZOYBIA JAPONICA	GRAMA ESMERALDA	3 cm	
▨	ÁREA ESTACIONAMENTO INTERNO E EXTERNO COM BLOQUETE INTERTRAVADO RETANGULAR - C/ CIMENTO NATURAL			
▩	ÁREA CALÇADA E PASSEIO INTERNO E EXTERNO COM BLOQUETE INTERTRAVADO RETANGULAR - C/ CIMENTO NATURAL			
▧	PISO EM CIMENTO DESEMPOLADO COM PINTURA PARA PISO CRIDENTADO NA COR CIMENTO			
▦	RESERVAÇÃO DA FUTURA AMPLIAÇÃO EVITAR INSTALAÇÕES NESTA ÁREA			

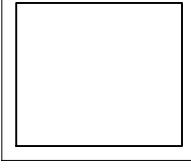
TRIBUNAL DE JUSTIÇA DO PIAUÍ
DEPARTAMENTO DE ENGENHARIA

Folha Nº _____
 Processo Nº _____
 Rubrica _____

DEPARTAMENTO DE ENGENHARIA
 praça edgar nogueira, s/n / (86) 3232-8284/
 engenharia@tjpi.jus.br

obra: **Construção do Novo Fórum e JECC de Uruçuí, n 6.427, Uruçuí - PI**

local: **Avenida Luiz Ceará, bairro Centro, n 6.427, Uruçuí - PI**

Autores do projeto/ CREA ou CAU:
Caio Medeiros de Noronha Albuquerque - CAU A35417-1

Responsáveis Técnicos/ CREA ou CAU:

Ordenador de Despesas:

Espaço reservado aos carimbos da Prefeitura Municipal	Espaço reservado aos carimbos do CREA/ CAU-PI
Espaço reservado aos carimbos do Corpo de Bombeiros	Espaço reservado aos carimbos do TJ-PI

Prancha:	Conteúdo da prancha:		
ARQ-01/24	PLANTA DE LOCAÇÃO E SITUAÇÃO		
	Desenho: HERMANA MONTE	Escala: 1/150	Data: 24/05/2022

Planta modificada/ atualizada em: 00.00.0000- Rev 00

PLANTA DE LOCAÇÃO
Esc.:1/150

PLOTAGEM
 01 - 0,1
 02 - 0,2
 03 - 0,3
 04 - 0,4
 05 - 0,5
 06 - 0,6
 07 - 0,7
 08 - 0,8
 09 - 0,9
 10 - 1,0
 11 - 1,1
 12 - 1,2
 13 - 1,3
 14 - 1,4
 15 - 1,5
 16 - 1,6
 17 - 1,7
 18 - 1,8
 19 - 1,9
 20 - 2,0
 21 - 2,1
 22 - 2,2
 23 - 2,3
 24 - 2,4
 25 - 2,5
 26 - 2,6
 27 - 2,7
 28 - 2,8
 29 - 2,9
 30 - 3,0

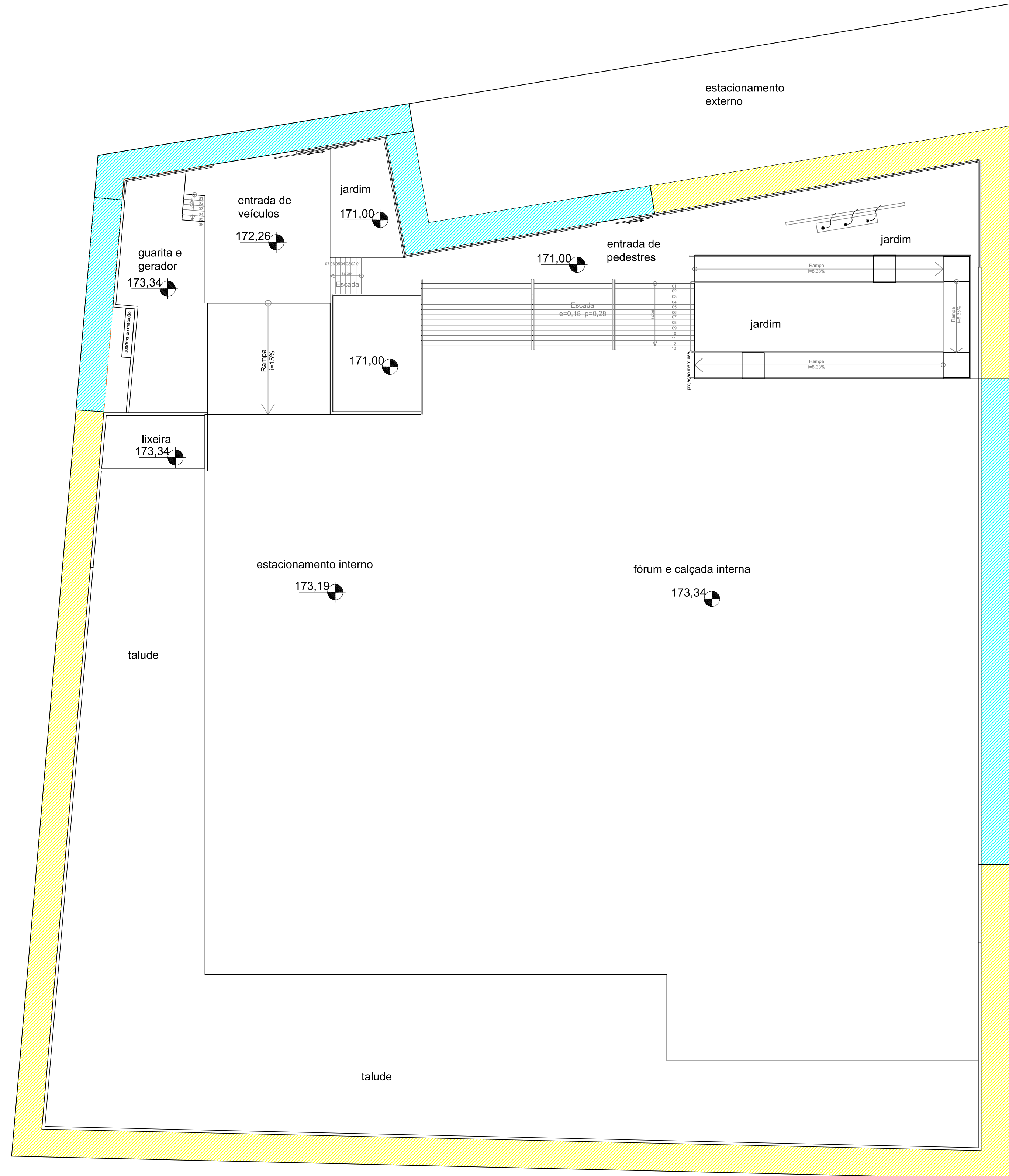
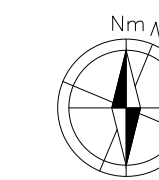

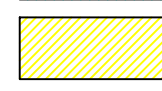
LEGENDA DO MURO:
 MURO SEGUE A COTA INTERNA DO TERRENO. H=2,30M
 MURO SEGUE A INCLINAÇÃO DA RUA. H=2,30M

PLANTA DE ESPECIFICAÇÕES DE MURO
 Esc.:1/150

DEPARTAMENTO DE ENGENHARIA
 praça edgar nogueira, s/n / (86) 3232-8284/
 engenharia@tjpi.jus.br

obra:
 Construção do Novo Fórum e JECC de Uruçuí, n 6.427, Uruçuí - PI

local:
 Avenida Luiz Ceará, bairro Centro, n 6.427, Uruçuí - PI

Autores do projeto/ CREA ou CAU:
 Caio Medeiros de Noronha Albuquerque - CAU A35417-1

Responsáveis Técnicos/ CREA ou CAU:

Ordenador de Despesas:

Espaço reservado aos
 carimbos da Prefeitura Municipal

Espaço reservado aos
 carimbos do CREA/ CAU-PI

Espaço reservado aos
 carimbos do Corpo de Bombeiros

Espaço reservado aos
 carimbos do TJ-PI

Prancha:
ARQ-03/24 Conteúdo da prancha:
 PLANTA DE ESPECIFICAÇÕES DE MURO

Desenho: HERMANA MONTE	Escala: 1/150	Data: 24/05/2022
---------------------------	------------------	---------------------

Planta modificada/ atualizada em: 00.00.0000- Rev 00

PROTAGEM
 nível: A1
 nível: A2
 nível: A3
 nível: A4
 nível: A5
 nível: A6
 nível: A7
 nível: A8
 nível: A9
 nível: A10
 nível: A11
 nível: A12
 nível: A13
 nível: A14
 nível: A15
 nível: A16
 nível: A17
 nível: A18
 nível: A19
 nível: A20
 nível: A21
 nível: A22
 nível: A23
 nível: A24
 nível: A25
 nível: A26
 nível: A27
 nível: A28
 nível: A29
 nível: A30
 nível: A31
 nível: A32
 nível: A33
 nível: A34
 nível: A35
 nível: A36
 nível: A37
 nível: A38
 nível: A39
 nível: A40
 nível: A41
 nível: A42
 nível: A43
 nível: A44
 nível: A45
 nível: A46
 nível: A47
 nível: A48
 nível: A49
 nível: A50
 nível: A51
 nível: A52
 nível: A53
 nível: A54
 nível: A55
 nível: A56
 nível: A57
 nível: A58
 nível: A59
 nível: A60
 nível: A61
 nível: A62
 nível: A63
 nível: A64
 nível: A65
 nível: A66
 nível: A67
 nível: A68
 nível: A69
 nível: A70
 nível: A71
 nível: A72
 nível: A73
 nível: A74
 nível: A75
 nível: A76
 nível: A77
 nível: A78
 nível: A79
 nível: A80
 nível: A81
 nível: A82
 nível: A83
 nível: A84
 nível: A85
 nível: A86
 nível: A87
 nível: A88
 nível: A89
 nível: A90
 nível: A91
 nível: A92
 nível: A93
 nível: A94
 nível: A95
 nível: A96
 nível: A97
 nível: A98
 nível: A99
 nível: A100

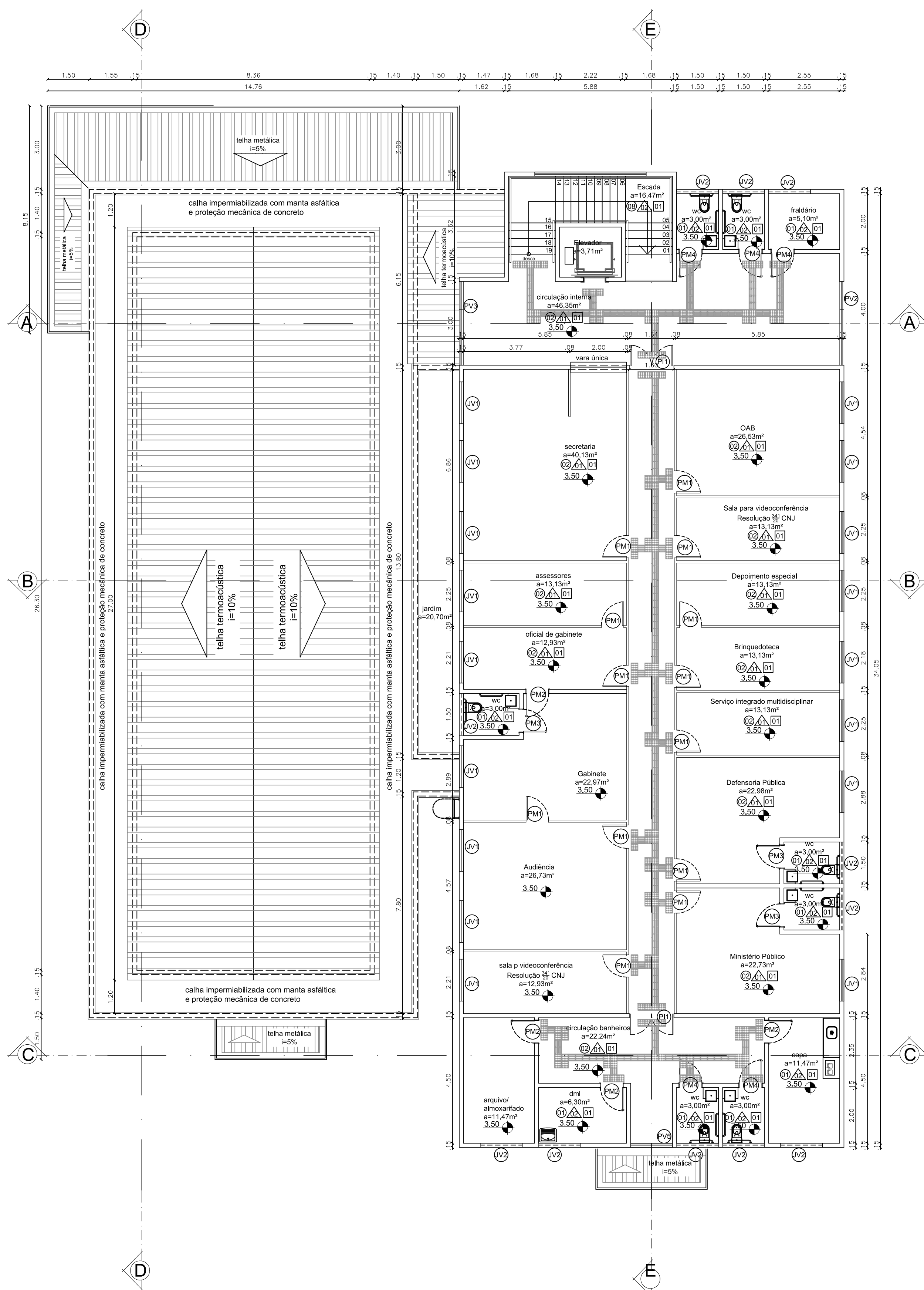

PLANTA DE ESPECIFICAÇÕES - SUPERIOR
Esc.:1/100

LEGENDA ACABAMENTOS:

PISOS

01 - porcelanato natural retificado 60x60cm na cor cinza claro ou similar com rejunte de 2mm na cor do porcelanato
 02 - porcelanato polido retificado 60x60cm na cor cinza claro ou similar com rejunte de 2mm na cor do porcelanato
 03 - piso cimentado despedregado acabamento natural
 04 - piso laminado em PVC de uso comercial para tráfego intenso, acabamento amadeirado
 05 - carpete azul fixo em placas, espessura mínima de 6mm, colado sobre piso morto despedregado.
 06 - carpete azul fixo em placas, espessura mínima de 6mm, colado sobre piso morto despedregado.
 07 - granito
 08 - piso de granito branco ceará, 3cm de espessura, com frisos próximos da borda

REVESTIMENTO

01 - pintura lisa acrílica semibrilho na cor branco gelo
 02 - cerâmica, com formato 30x60cm, cor cinza claro ou similar, com rejunte de 2mm na cor da cerâmica, instalado no piso ao teto.
 03 - revestimento 3x3
 04 - painéis em MDF na cor Carvalho Avelá ou similar fixados sobre malha de madeira fixada na alvenaria com pintura lisa acrílica semibrilho na cor branco gelo.

FERRIOS

01 - ferro acartonado em gesso acartonado com pintura acrílica na cor branco neve
 02 - laje impermeabilizada com pintura acrílica na cor branco neve
 03 - alumínio composto na cor branca

SOLEIRA

Todas as soleiras serão em granito branco ceará - toda diferença de piso ou nível terá soleira

RODAPÊ

Com exceção do auditório, TODOS os rodapês serão em poliestireno, cor branca, altura de 10cm, com um friso.
 No auditório o rodapé será em poliestireno, cor da madeira de revestimento, altura de 10cm, com um friso.

BANCADAS

01 - granito polido branco ceará

CORRIMAOS

-em aço inox

OBSERVAÇÕES:

Todas as materiais, internos e externos, deverão ter amostras e/ou catálogos submetidos à aprovação do Departamento de Engenharia do Tribunal de Justiça do Estado do Piauí.
 Pictorial em granito branco ceará

LEGENDA ESQUADRIAS:

PM - porta em madeira contraplacada com revestimento melamínico na cor branco ou similar, com ferragens cromadas.
 PM1 - porta de abrir uma folha, com puxador do tipo alavanca inox e roseta inox, assentada em divisória de gesso acartonado, dimensão: 0,80x2,10m.
 PM2 - porta de abrir uma folha, com puxador do tipo alavanca inox e roseta inox, assentada em alvenaria, dimensão: 0,80x2,10m.
 PM3 - porta de abrir uma folha, com puxador do tipo alavanca inox e roseta inox, com chave embutida para wc, assentada em alvenaria, dimensão: 0,80x2,10m.
 PM4 - porta de abrir uma folha, com puxador do tipo alavanca inox e roseta inox, com chave embutida para wc, assentada em alvenaria, e com revestimento na altura de 40cm do piso resistente a impactos pcd, conforme NBR 9050, dimensão: 0,80x2,10m.
 PM5 - porta de abrir duas folhas, com puxador do tipo alavanca inox e roseta inox, assentada em alvenaria, dimensão: 1,60x2,10m.

PD - porta para painel em MDF na cor carvalho Avelá ou similar
 PD1 - porta de correr, uma folha, com puxador tubular vertical de 1m inox (em ambos os lados) roseta inox, assentada em alvenaria, dimensão: 0,90x2,10m.

PI - porta internas em vidro temperado 8mm translúcido e ferragens cromadas
 PI1 - porta de abrir, duas folhas, com bandeira fixa, dimensão: 1,60x2,60m

PV - pele de vidro: esquadria em duas camadas de vidro laminado de 4mm refletivo prata, totalizando 8mm, unidos por uma camada de PVB (polivinil butiral), fixados com estrutura de alumínio estrutural na cor branca
 PV1 - pele de vidro em "L", com parte frontal com 12 folhas sendo 6 fixa e 6 em porta de abrir, dimensão 13,26x2,60m; parte lateral com parte fixa e parte janela tipo maximar.
 PV2 - esquadria fixa e tipo maximar, dimensão: 3,00x1,50/1,10m
 PV3 - esquadria fixa e tipo maximar, dimensão: 3,00x1,50/1,10m
 PV4 - esquadria com porta de abrir e bandeira fixa, dimensão: 1,50x2,60m
 PV5 - esquadria fixa e tipo maximar, dimensão: 1,50x2,60m

GI - grades internas para a área do réu em tela de aço em tubo
 GI1 - esquadria parte fixa e parte porta de abrir, com duas fechaduras para cadeado dimensão: 2,32x3,00m
 GI2 - esquadria fixa instalada acima da porta banheiro da cela, dimensão: 1,50x1,00/2,30m

PA - porta em lambril de alumínio na cor branco com puxador do tipo alavanca inox, roseta inox e ferragens cromadas
 PA1 - porta de abrir uma folha, dimensão: 0,80x2,10m
 PA2 - porta de abrir duas folhas, dimensão: 1,60x2,10m

GD - gradil externo em ferro galvanizado com telas pintadas com esmalte sintético na cor verde
 GD1 - gradil fixado em mureta de 0,30m, sendo parte fixa medindo 33,35m e 2 portões de correr, sendo o de pedestre medindo 2,00m e o de veículos medindo 4,50m, dimensão total: 59,23x2,03m
 GD2 - gradil fixo, fixado no piso, para área jardim interno, dimensão: 1,50x2,03m

JV - janela com estrutura de alumínio branco com fechamento em vidro 6mm translúcido
 JV1 - janela de correr com 2 folhas, dimensão: 1,50x1,00/1,10m
 JV2 - janela de correr com 2 folhas, dimensão: 1,50x0,50/2,10m
 JV3 - janela de correr com 4 folhas, dimensão: 3,00x0,50/2,10m
 JV4 - janela de correr com 2 folhas, dimensão: 1,20x0,50/2,10m
 JV5 - janela fixa, para cabine de som, dimensão: 2,50x1,00/1,00m
 JV6 - janela de correr, formato em "L" com 5 folhas, dimensão: 4,90x1,00/1,00m
 JV7 - janela do tipo maximar com 2 folhas, dimensão: 0,70x0,50/1,60m

EV - elemento vazado tipo veneziano em bloco de concreto (cobogó), e-10cm, acabamento natural
 EV1 - dimensão: 1,50x1,50/0,60m (2 unidades)

QUADRO DE ÁREAS

Área do terreno – =2.689,73m²
 Área construída edificação principal - térreo – 836,84m²
 Área construída edificação principal - superior – 472,79m²
 Área construída guarita - 15,94
 Área construída lixeira – 18,37m²
 Área construída total – 1.343,99m²
 Área de Cobertura – 915,90+22,12+28,71m²
 Taxa de ocupação: 50,29%

TRIBUNAL DE JUSTIÇA DO PIAUÍ
DEPARTAMENTO DE ENGENHARIA

Folha Nº _____
 Processo Nº _____
 Rubrica _____

NOME DA CONTRATADA
CNPJ
Endereço/ Telefone/ e-mail

DEPARTAMENTO DE ENGENHARIA
 praça edgar noqueira, s/n (86) 3232-8284/
 engenharia@tjpi.jus.br

obra: **Construção do Novo Fórum e JEC de Uruçuí, n 6.427, Uruçuí - PI**

local: **Avenida Luiz Ceará, bairro Centro, n 6.427, Uruçuí - PI**

Autores do projeto/ CREA ou CAU: **Caio Medeiros de Noronha Albuquerque - CAU A35417-1**

Responsáveis Técnicos/ CREA ou CAU:

Ordenador de Despesas:

Espaço reservado aos carimbos da Prefeitura Municipal	Espaço reservado aos carimbos do CREA/ CAU-PI
Espaço reservado aos carimbos do Corpo de Bombeiros	Espaço reservado aos carimbos do T-J-PI

Prancha: ARQ-06/24	Conteúdo da prancha: PLANTAS DE ESPECIFICAÇÕES: SUPERIOR
Desenho: HERMANA MONTE	Escala: 1/100
	Data: 24/05/2022

Planta modificada/ atualizada em: 00.00.0000- Rev 00

PLANTAGEM

01 - 01
 02 - 02
 03 - 03
 04 - 04
 05 - 05
 06 - 06
 07 - 07
 08 - 08
 09 - 09
 10 - 10
 11 - 11
 12 - 12
 13 - 13
 14 - 14
 15 - 15
 16 - 16
 17 - 17
 18 - 18
 19 - 19
 20 - 20
 21 - 21
 22 - 22
 23 - 23
 24 - 24
 25 - 25
 26 - 26
 27 - 27
 28 - 28
 29 - 29
 30 - 30

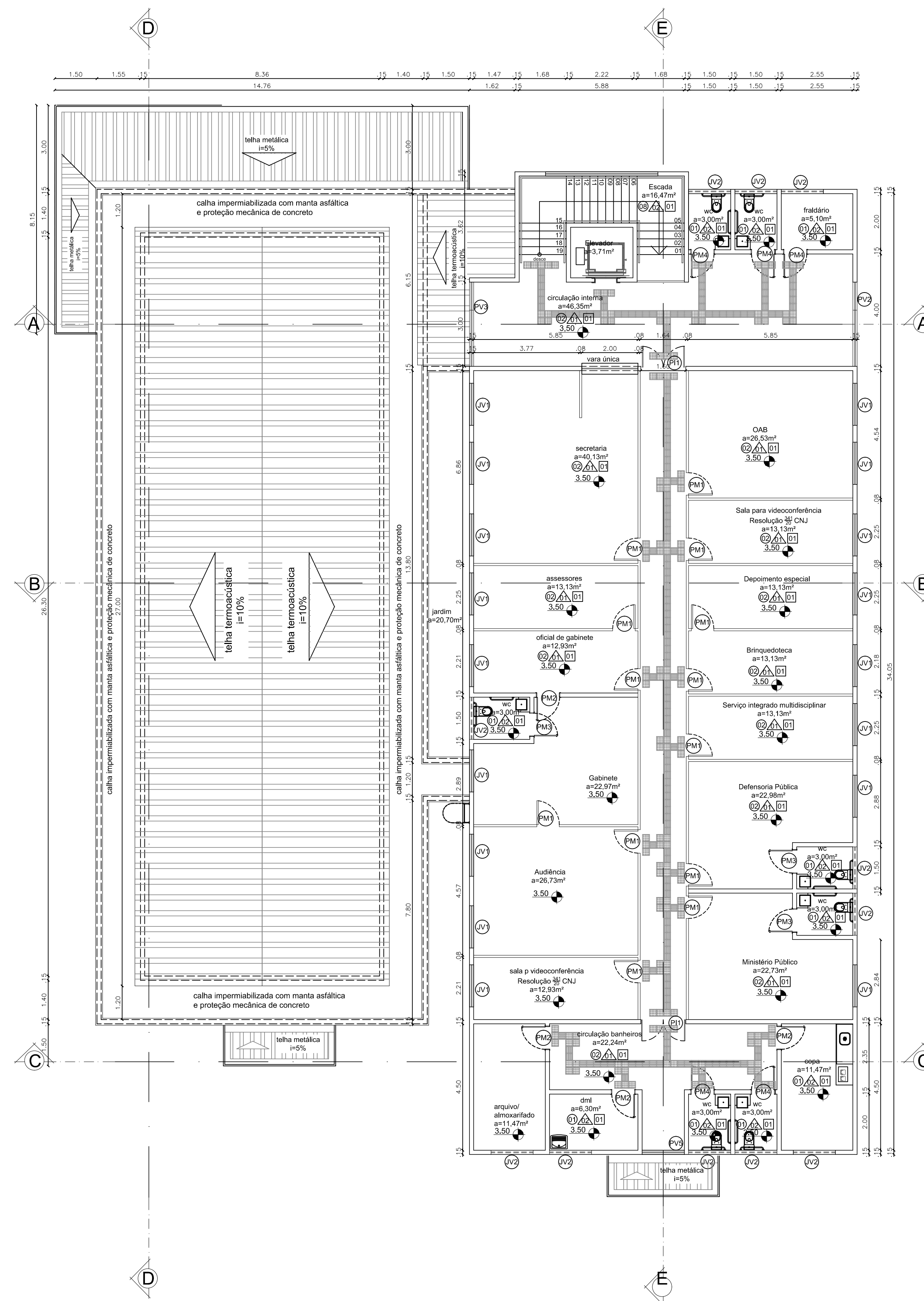
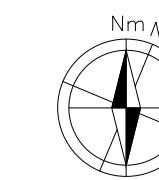

PLANTA DE ESPECIFICAÇÕES - SUPERIOR
Esc.:1/150



TRIBUNAL DE JUSTIÇA DO PIAUÍ
DEPARTAMENTO DE ENGENHARIA

Folha Nº
Processo Nº
Rubrica



NOME DA CONTRATADA
CNPJ
Endereço/ Telefone/ e-mail

DEPARTAMENTO DE ENGENHARIA
praça edgar noqueira, s/n / (86) 3232-8284/
engenharia@tjpi.jus.br

obra:
Construção do Novo Fórum e JECC de Uruçuí, n 6.427, Uruçuí - PI

local:
Avenida Luiz Ceará, bairro Centro, n 6.427, Uruçuí - PI

Autores do projeto/ CREA ou CAU:
Caio Medeiros de Noronha Albuquerque - CAU A35417-1

Responsáveis Técnicos/ CREA ou CAU:

Ordenador de Despesas:

Espaço reservado aos carimbos da Prefeitura Municipal	Espaço reservado aos carimbos do CREA/ CAU-PI
Espaço reservado aos carimbos do Corpo de Bombeiros	Espaço reservado aos carimbos do T-J-PI

Prancha: ARQ-08/24	Conteúdo da prancha: PLANTA DE LAYOUT: SUPERIOR		
	Desenho: HERMANA MONTE	Escala: NO DESENHO	Data: 24/05/2022

Planta modificada/ atualizada em: 00.00.0000- Rev 00

PLANTAS
ARQ-01 - 02
ARQ-03 - 04
ARQ-05 - 06
ARQ-07 - 08
ARQ-09 - 10
ARQ-11 - 12
ARQ-13 - 14
ARQ-15 - 16
ARQ-17 - 18
ARQ-19 - 20
ARQ-21 - 22
ARQ-23 - 24
ARQ-25 - 26
ARQ-27 - 28
ARQ-29 - 30
ARQ-31 - 32
ARQ-33 - 34
ARQ-35 - 36
ARQ-37 - 38
ARQ-39 - 40
ARQ-41 - 42
ARQ-43 - 44
ARQ-45 - 46
ARQ-47 - 48
ARQ-49 - 50
ARQ-51 - 52
ARQ-53 - 54
ARQ-55 - 56
ARQ-57 - 58
ARQ-59 - 60
ARQ-61 - 62
ARQ-63 - 64
ARQ-65 - 66
ARQ-67 - 68
ARQ-69 - 70
ARQ-71 - 72
ARQ-73 - 74
ARQ-75 - 76
ARQ-77 - 78
ARQ-79 - 80
ARQ-81 - 82
ARQ-83 - 84
ARQ-85 - 86
ARQ-87 - 88
ARQ-89 - 90
ARQ-91 - 92
ARQ-93 - 94
ARQ-95 - 96
ARQ-97 - 98
ARQ-99 - 100

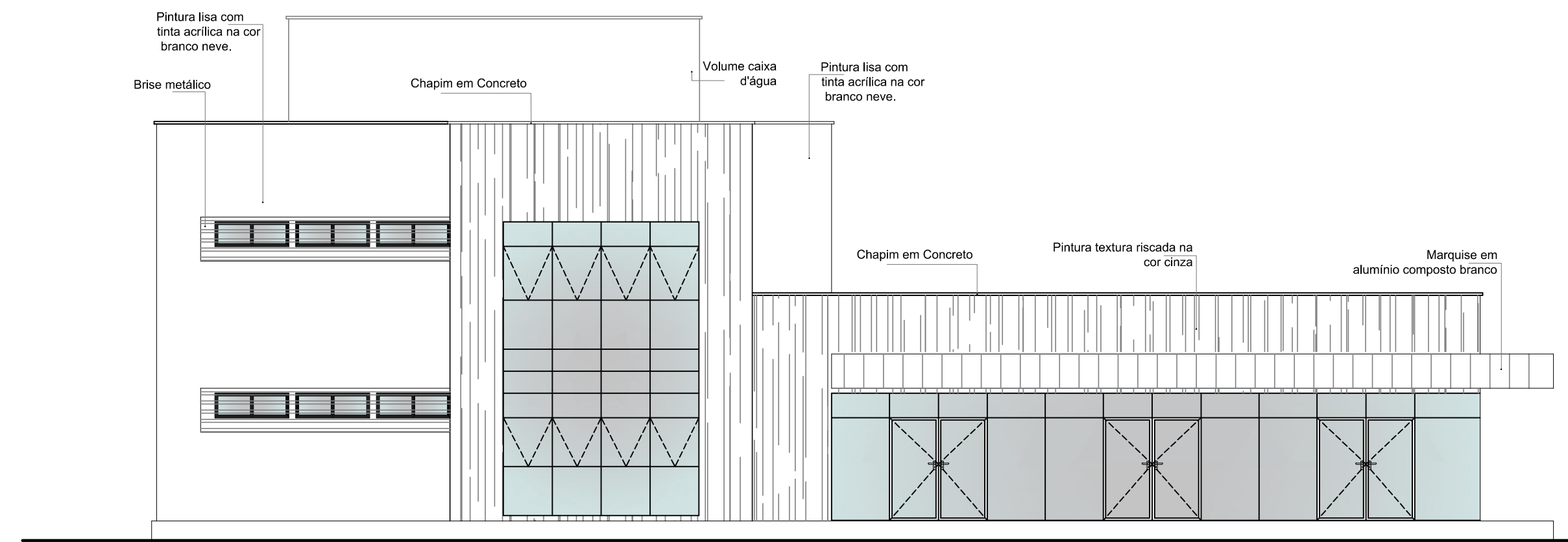
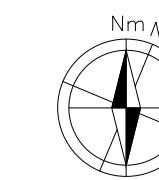

FACHADA PRINCIPAL
Esc.: 1 | 75

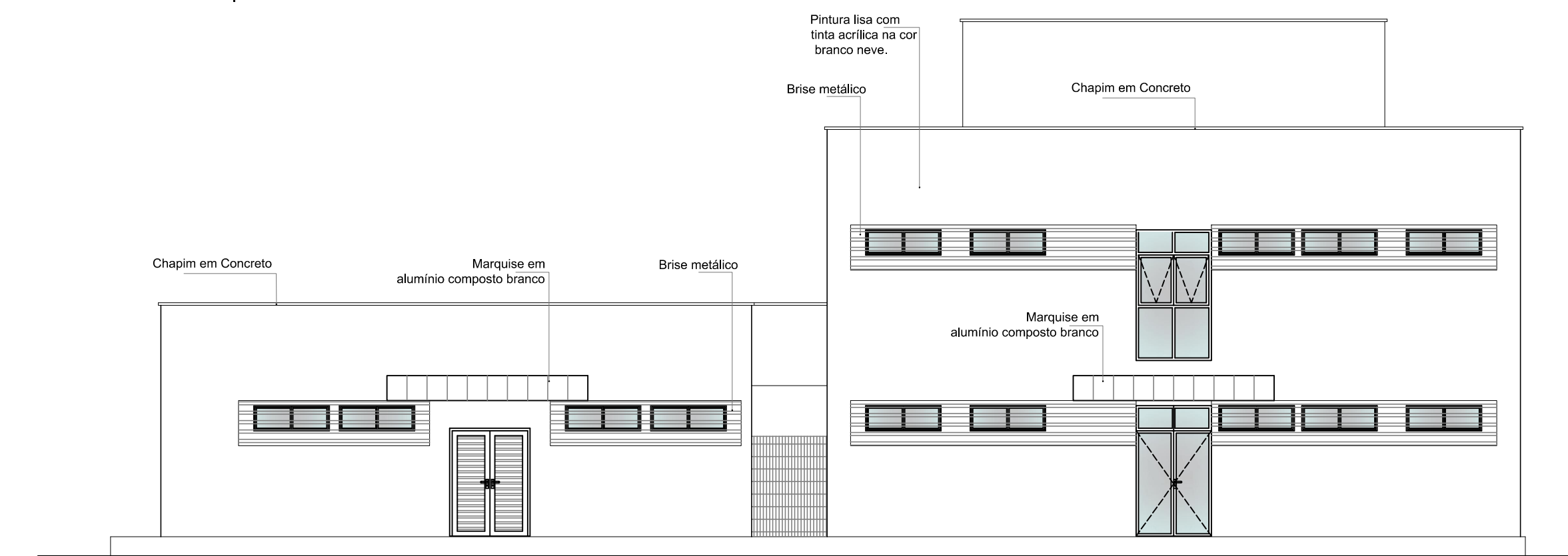

FACHADA POSTERIOR
Esc.: 1 | 75

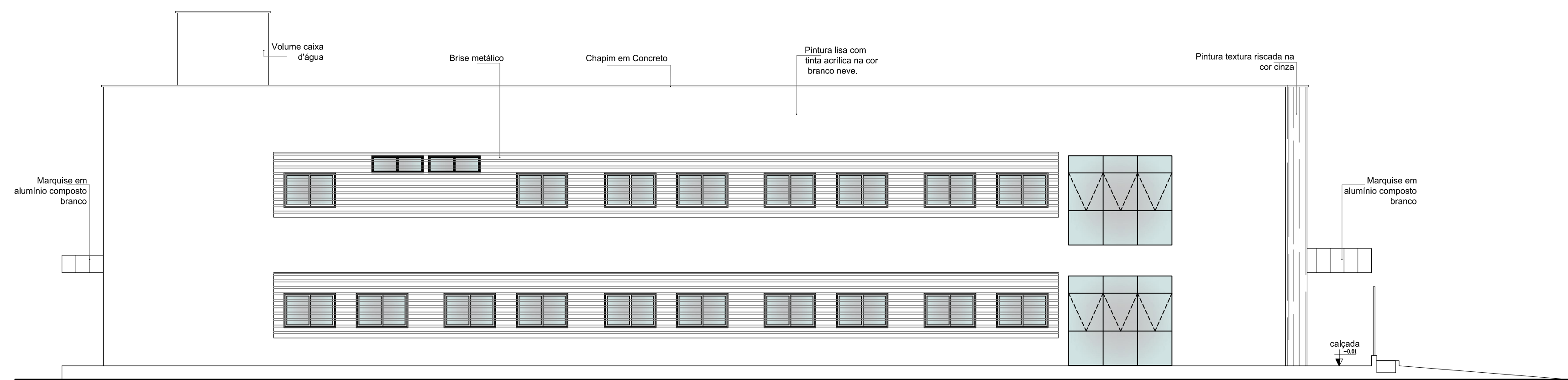

FACHADA LESTE
Esc.: 1 | 75

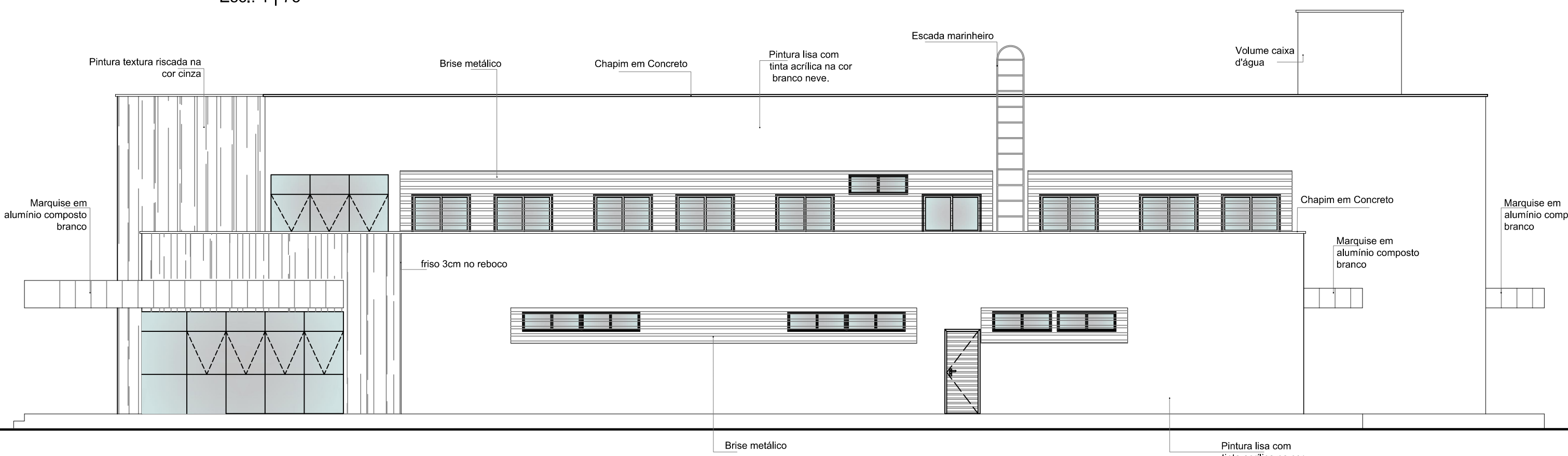

FACHADA OESTE
Esc.: 1 | 75

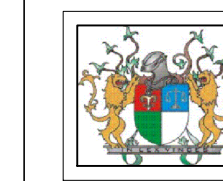

TRIBUNAL DE JUSTIÇA DO PIAUÍ
DEPARTAMENTO DE ENGENHARIA

Folha Nº
Processo Nº
Rubrica



NOME DA CONTRATADA
CNPJ
Endereço/ Telefone/ e-mail

DEPARTAMENTO DE ENGENHARIA
praça edgar noqueira, s/n / (86) 3232-8284/
engenharia@tjpi.jus.br

obra:
Construção do Novo Fórum e JECC de Uruçuí, n 6.427, Uruçuí - PI

local:
Avenida Luiz Ceará, bairro Centro, n 6.427, Uruçuí - PI

Autores do projeto/ CREA ou CAU:
Caio Medeiros de Noronha Albuquerque - CAU A35417-1

Responsáveis Técnicos/ CREA ou CAU:

Ordenador de Despesas:

Espaço reservado aos
carimbos da Prefeitura Municipal

Espaço reservado aos
carimbos do CREA/ CAU-PI

Espaço reservado aos
carimbos do Corpo de Bombeiros

Espaço reservado aos
carimbos do T-J-PI

Prancha:
ARQ-10/24

Conteúdo da prancha:
FACHADAS

Desenho:
HERMANA MONTE

Escala:
NO DESENHO

Data:
24/05/2022

Planta modificada/ atualizada em: 00.00.0000- Rev 00

PROTAGEM
01 - 0,1
02 - 0,2
03 - 0,3
04 - 0,4
05 - 0,5
06 - 0,6
07 - 0,7
08 - 0,8
09 - 0,9
10 - 1,0
11 - 1,1
12 - 1,2
13 - 1,3
14 - 1,4
15 - 1,5
16 - 1,6
17 - 1,7
18 - 1,8
19 - 1,9
20 - 2,0
21 - 2,1
22 - 2,2
23 - 2,3
24 - 2,4
25 - 2,5
26 - 2,6
27 - 2,7
28 - 2,8
29 - 2,9
30 - 3,0



PLANTA BAIXA RAMPA
ESC.: 1/50

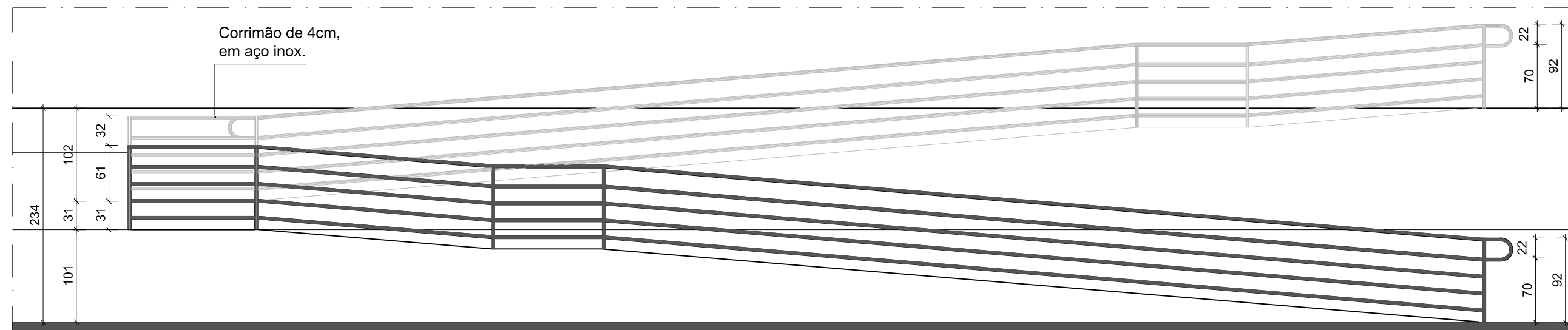

VISTA 01 RAMPA
ESC.: 1/50

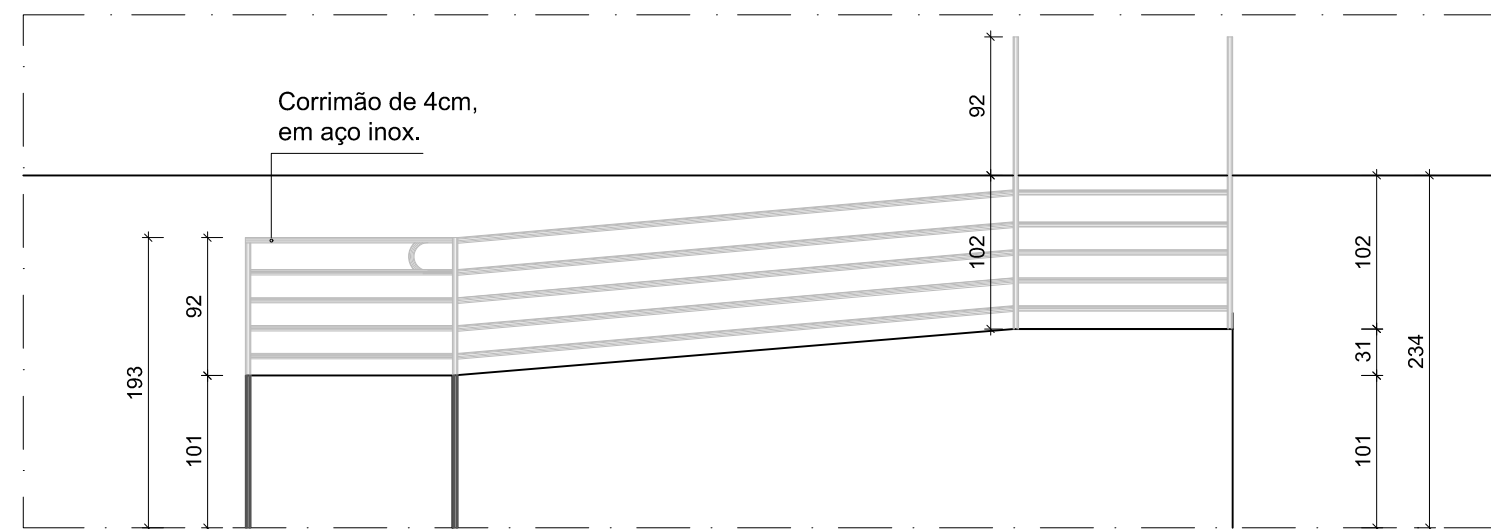

VISTA 02 RAMPA
ESC.: 1/50

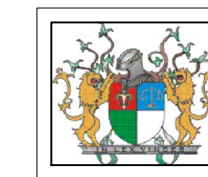

TRIBUNAL DE JUSTIÇA DO PIAUÍ
DEPARTAMENTO DE ENGENHARIA

Folha Nº

Processo Nº

Rubrica



NOME DA CONTRATADA
CNPJ
Endereço/ Telefone/ e-mail

obra:

Construção do Novo Fórum e JECC de Uruçuí, n 6.427, Uruçuí - PI

local:

Avenida Luiz Ceará, bairro Centro, n 6.427, Uruçuí - PI

Autores do projeto/ CREA ou CAU:

Caio Medeiros de Noronha Albuquerque - CAU A35417-1

Responsáveis Técnicos/ CREA ou CAU:

Ordenador de Despesas:

Espaço reservado aos
carimbos da Prefeitura Municipal

Espaço reservado aos
carimbos do CREA/ CAU-PI

Espaço reservado aos
carimbos do Corpo de Bombeiros

Espaço reservado aos
carimbos do TJ-PI

Prancha:

ARQ-12/24

Conteúdo da prancha:
DETALHES RAMPA EXTERNA: PLANTA BAIXA, VISTA 01, VISTA 02

Desenho:
HERMANA MONTE

Escala:
1/50

Data:
30/05/2022

Planta modificada/ atualizada em: 30.05.2022- Rev 00

PLANTAGEM
escala: 1/50
data: 30/05/2022
autor: HERMANA MONTE
revisor: CAIO MEDEIROS DE NORONHA ALBUQUERQUE
criador: CAIO MEDEIROS DE NORONHA ALBUQUERQUE
modificador: CAIO MEDEIROS DE NORONHA ALBUQUERQUE
data: 30/05/2022

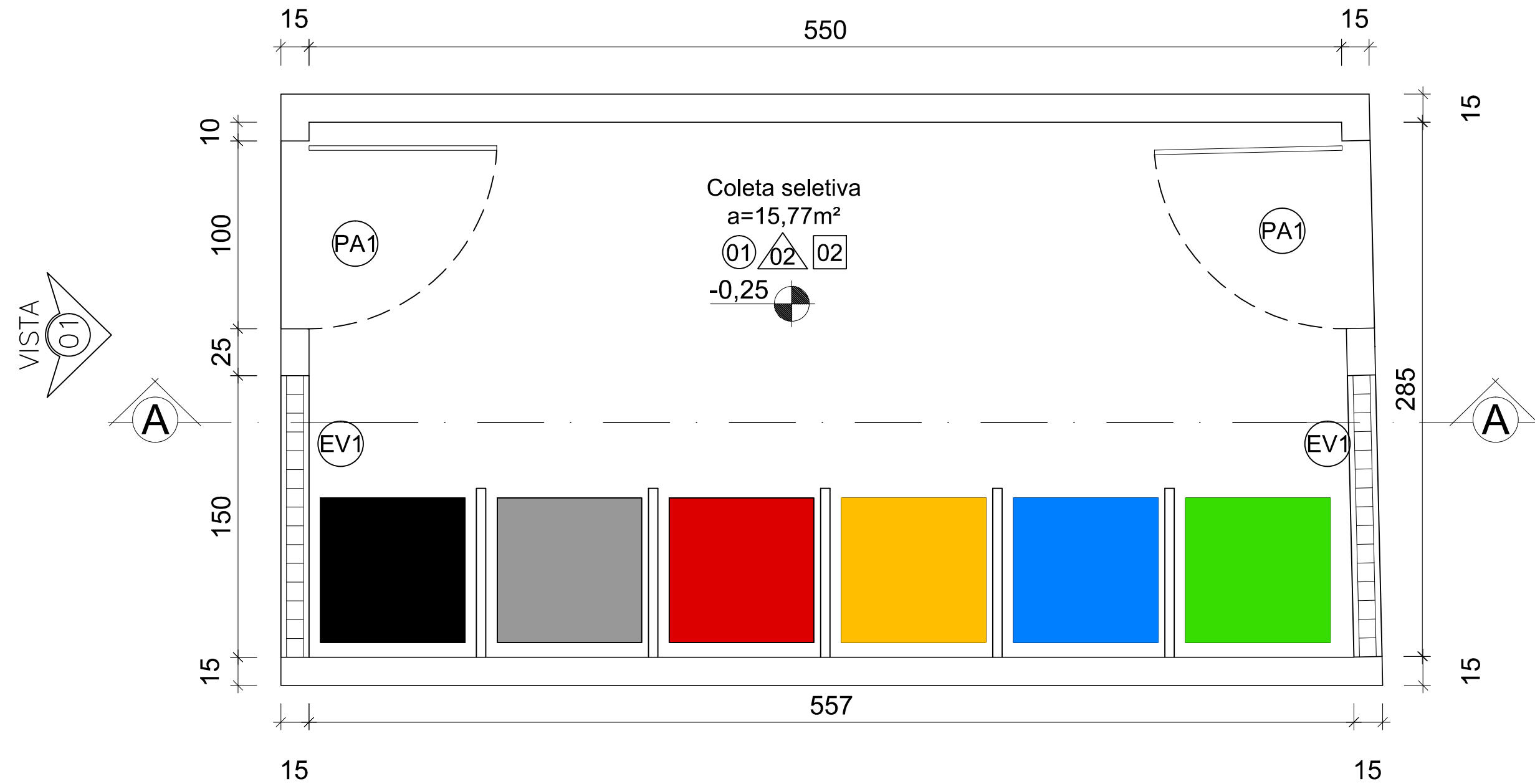

PLANTA BAIXA - LIXEIRA
ESC.: 1/25



CORTE A - A - LIXEIRA
ESC.: 1/25



TRIBUNAL DE JUSTIÇA DO PIAUÍ
DEPARTAMENTO DE ENGENHARIA

Folha Nº

Processo Nº

Rubrica



NOME DA CONTRATADA
CNPJ
Endereço/ Telefone/ e-mail

obra:

Construção do Novo Fórum e JECC de Uruçuí, n 6.427, Uruçuí - PI

local:

Avenida Luiz Ceará, bairro Centro, n 6.427, Uruçuí - PI

Autores do projeto/ CREA ou CAU:

Caio Medeiros de Noronha Albuquerque - CAU A35417-1

Responsáveis Técnicos/ CREA ou CAU:

Ordenador de Despesas:

Espaço reservado aos
carimbos da Prefeitura Municipal

Espaço reservado aos
carimbos do CREA/ CAU-PI

Espaço reservado aos
carimbos do Corpo de Bombeiros

Espaço reservado aos
carimbos do TJ-PI

Prancha:

ARQ-14/24

Conteúdo da prancha:
DETALHES LIXEIRA: PLANTA BAIXA, CORTE AA

Desenho:
HERMANA MONTE

Escala:
1/25

Data:
30/05/2022

Planta modificada/ atualizada em: 30.05.2022- Rev 00

PLANTAS
1.1
1.2
1.3
1.4
1.5
1.6
1.7
1.8
1.9
2.0
2.1
2.2
2.3
2.4
2.5
2.6
2.7
2.8
2.9
3.0
3.1
3.2
3.3
3.4
3.5
3.6
3.7
3.8
3.9
4.0
4.1
4.2
4.3
4.4
4.5
4.6
4.7
4.8
4.9
5.0
5.1
5.2
5.3
5.4
5.5
5.6
5.7
5.8
5.9
6.0
6.1
6.2
6.3
6.4
6.5
6.6
6.7
6.8
6.9
7.0
7.1
7.2
7.3
7.4
7.5
7.6
7.7
7.8
7.9
8.0
8.1
8.2
8.3
8.4
8.5
8.6
8.7
8.8
8.9
9.0
9.1
9.2
9.3
9.4
9.5
9.6
9.7
9.8
9.9
10.0
10.1
10.2
10.3
10.4
10.5
10.6
10.7
10.8
10.9
11.0
11.1
11.2
11.3
11.4
11.5
11.6
11.7
11.8
11.9
12.0
12.1
12.2
12.3
12.4
12.5
12.6
12.7
12.8
12.9
13.0
13.1
13.2
13.3
13.4
13.5
13.6
13.7
13.8
13.9
14.0
14.1
14.2
14.3
14.4
14.5
14.6
14.7
14.8
14.9
15.0
15.1
15.2
15.3
15.4
15.5
15.6
15.7
15.8
15.9
16.0
16.1
16.2
16.3
16.4
16.5
16.6
16.7
16.8
16.9
17.0
17.1
17.2
17.3
17.4
17.5
17.6
17.7
17.8
17.9
18.0
18.1
18.2
18.3
18.4
18.5
18.6
18.7
18.8
18.9
19.0
19.1
19.2
19.3
19.4
19.5
19.6
19.7
19.8
19.9
20.0
20.1
20.2
20.3
20.4
20.5
20.6
20.7
20.8
20.9
21.0
21.1
21.2
21.3
21.4
21.5
21.6
21.7
21.8
21.9
22.0
22.1
22.2
22.3
22.4
22.5
22.6
22.7
22.8
22.9
23.0
23.1
23.2
23.3
23.4
23.5
23.6
23.7
23.8
23.9
24.0
24.1
24.2
24.3
24.4
24.5
24.6
24.7
24.8
24.9
25.0
25.1
25.2
25.3
25.4
25.5
25.6
25.7
25.8
25.9
26.0
26.1
26.2
26.3
26.4
26.5
26.6
26.7
26.8
26.9
27.0
27.1
27.2
27.3
27.4
27.5
27.6
27.7
27.8
27.9
28.0
28.1
28.2
28.3
28.4
28.5
28.6
28.7
28.8
28.9
29.0
29.1
29.2
29.3
29.4
29.5
29.6
29.7
29.8
29.9
30.0
30.1
30.2
30.3
30.4
30.5
30.6
30.7
30.8
30.9
31.0
31.1
31.2
31.3
31.4
31.5
31.6
31.7
31.8
31.9
32.0
32.1
32.2
32.3
32.4
32.5
32.6
32.7
32.8
32.9
33.0
33.1
33.2
33.3
33.4
33.5
33.6
33.7
33.8
33.9
34.0
34.1
34.2
34.3
34.4
34.5
34.6
34.7
34.8
34.9
35.0
35.1
35.2
35.3
35.4
35.5
35.6
35.7
35.8
35.9
36.0
36.1
36.2
36.3
36.4
36.5
36.6
36.7
36.8
36.9
37.0
37.1
37.2
37.3
37.4
37.5
37.6
37.7
37.8
37.9
38.0
38.1
38.2
38.3
38.4
38.5
38.6
38.7
38.8
38.9
39.0
39.1
39.2
39.3
39.4
39.5
39.6
39.7
39.8
39.9
40.0
40.1
40.2
40.3
40.4
40.5
40.6
40.7
40.8
40.9
41.0
41.1
41.2
41.3
41.4
41.5
41.6
41.7
41.8
41.9
42.0
42.1
42.2
42.3
42.4
42.5
42.6
42.7
42.8
42.9
43.0
43.1
43.2
43.3
43.4
43.5
43.6
43.7
43.8
43.9
44.0
44.1
44.2
44.3
44.4
44.5
44.6
44.7
44.8
44.9
45.0
45.1
45.2
45.3
45.4
45.5
45.6
45.7
45.8
45.9
46.0
46.1
46.2
46.3
46.4
46.5
46.6
46.7
46.8
46.9
47.0
47.1
47.2
47.3
47.4
47.5
47.6
47.7
47.8
47.9
48.0
48.1
48.2
48.3
48.4
48.5
48.6
48.7
48.8
48.9
49.0
49.1
49.2
49.3
49.4
49.5
49.6
49.7
49.8
49.9
50.0
50.1
50.2
50.3
50.4
50.5
50.6
50.7
50.8
50.9
51.0
51.1
51.2
51.3
51.4
51.5
51.6
51.7
51.8
51.9
52.0
52.1
52.2
52.3
52.4
52.5
52.6
52.7
52.8
52.9
53.0
53.1
53.2
53.3
53.4
53.5
53.6
53.7
53.8
53.9
54.0
54.1
54.2
54.3
54.4
54.5
54.6
54.7
54.8
54.9
55.0
55.1
55.2
55.3
55.4
55.5
55.6
55.7
55.8
55.9
56.0
56.1
56.2
56.3
56.4
56.5
56.6
56.7
56.8
56.9
57.0
57.1
57.2
57.3
57.4
57.5
57.6
57.7
57.8
57.9
58.0
58.1
58.2
58.3
58.4
58.5
58.6
58.7
58.8
58.9
59.0
59.1
59.2
59.3
59.4
59.5
59.6
59.7
59.8
59.9
60.0
60.1
60.2
60.3
60.4
60.5
60.6
60.7
60.8
60.9
61.0
61.1
61.2
61.3
61.4
61.5
61.6
61.7
61.8
61.9
62.0
62.1
62.2
62.3
62.4
62.5
62.6
62.7
62.8
62.9
63.0
63.1
63.2
63.3
63.4
63.5
63.6
63.7
63.8
63.9
64.0
64.1
64.2
64.3
64.4
64.5
64.6
64.7
64.8
64.9
65.0
65.1
65.2
65.3
65.4
65.5
65.6
65.7
65.8
65.9
66.0
66.1
66.2
66.3
66.4
66.5
66.6
66.7
66.8
66.9
67.0
67.1
67.2
67.3
67.4
67.5
67.6
67.7
67.8
67.9
68.0
68.1
68.2
68.3
68.4
68.5
68.6
68.7
68.8
68.9
69.0
69.1
69.2
69.3
69.4
69.5
69.6
69.7
69.8
69.9
70.0
70.1
70.2
70.3
70.4
70.5
70.6
70.7
70.8
70.9
71.0
71.1
71.2
71.3
71.4
71.5
71.6
71.7
71.8
71.9
72.0
72.1
72.2
72.3
72.4
72.5
72.6
72.7
72.8
72.9
73.0
73.1
73.2
73.3
73.4
73.5
73.6
73.7
73.8
73.9
74.0
74.1
74.2
74.3
74.4
74.5
74.6
74.7
74.8
74.9
75.0
75.1
75.2
75.3
75.4
75.5
75.6
75.7
75.8
75.9
76.0
76.1
76.2
76.3
76.4
76.5
76.6
76.7
76.8
76.9
77.0
77.1
77.2
77.3
77.4
77.5
77.6
77.7
77.8
77.9
78.0
78.1
78.2
78.3
78.4
78.5
78.6
78.7
78.8
78.9
79.0
79.1
79.2
79.3
79.4
79.5
79.6
79.7
79.8
79.9
80.0
80.1
80.2
80.3
80.4
80.5
80.6
80.7
80.8
80.9
81.0
81.1
81.2
81.3
81.4
81.5
81.6
81.7
81.8
81.9
82.0
82.1
82.2
82.3
82.4
82.5
82.6
82.7
82.8
82.9
83.0
83.1
83.2
83.3
83.4
83.5
83.6
83.7
83.8
83.9
84.0
84.1
84.2
84.3
84.4
84.5
84.6
84.7
84.8
84.9
85.0
85.1
85.2
85.3
85.4
85.5
85.6
85.7
85.8
85.9
86.0
86.1
86.2
86.3
86.4
86.5
86.6
86.7
86.8
86.9
87.0
87.1
87.2
87.3
87.4
87.5
87.6
87.7
87.8
87.9
88.0
88.1
88.2
88.3
88.4
88.5
88.6
88.7
88.8
88.9
89.0
89.1
89.2
89.3
89.4
89.5
89.6
89.7
89.8
89.9
90.0
90.1
90.2
90.3
90.4
90.5
90.6
90.7
90.8
90.9
91.0
91.1
91.2
91.3
91.4
91.5
91.6
91.7
91.8
91.9
92.0
92.1
92.2
92.3
92.4
92.5
92.6
92.7
92.8
92.9
93.0
93.1
93.2
93.3
93.4
93.5
93.6
93.7
93.8
93.9
94.0
94.1
94.2
94.3
94.4
94.5
94.6
94.7
94.8
94.9
95.0
95.1
95.2
95.3
95.4
95.5
95.6
95.7
95.8
95.9
96.0
96.1
96.2
96.3
96.4
96.5
96.6
96.7
96.8
96.9
97.0
97.1
97.2
97.3
97.4
97.5
97.6
97.7
97.8
97.9
98.0
98.1
98.2
98.3
98.4
98.5
98.6
98.7
98.8
98.9
99.0
99.1
99.2
99.3
99.4
99.5
99.6
99.7
99.8
99.9
100.0



laje impermeabilizada com
manta asfáltica e proteção
mecânica de concreto

PLANTA DE COBERTURA - LIXEIRA
ESC.: 1/25

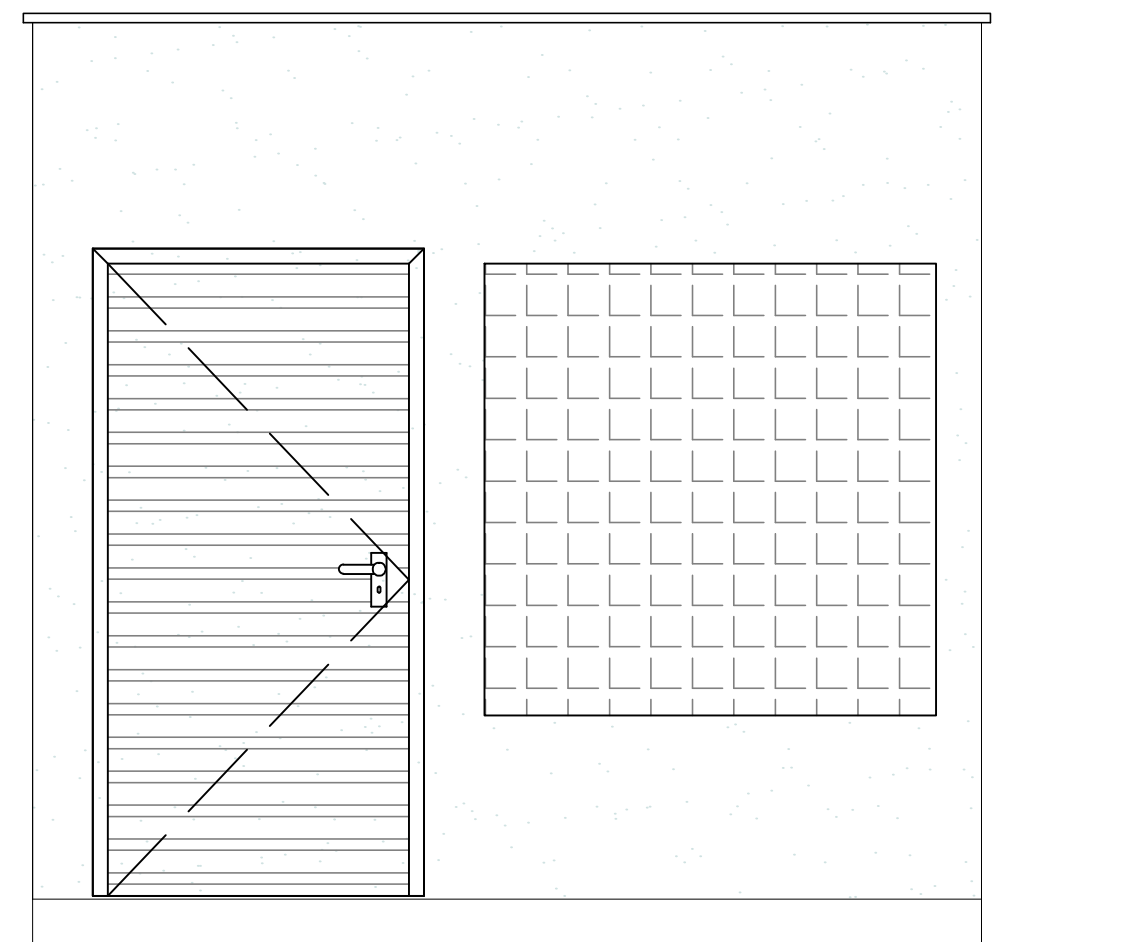

VISTA 01 - LIXEIRA
ESC.: 1/25



TRIBUNAL DE JUSTIÇA DO PIAUÍ
DEPARTAMENTO DE ENGENHARIA

Folha N°

Processo N°

Rubrica



NOME DA CONTRATADA
CNPJ
Endereço/ Telefone/ e-mail

obra:

Construção do Novo Fórum e JECC de Uruçuí, n 6.427, Uruçuí - PI

local:

Avenida Luiz Ceará, bairro Centro, n 6.427, Uruçuí - PI

Autores do projeto/ CREA ou CAU:

Caio Medeiros de Noronha Albuquerque - CAU A35417-1

Responsáveis Técnicos/ CREA ou CAU:

Ordenador de Despesas:

Espaço reservado aos
carimbos da Prefeitura Municipal

Espaço reservado aos
carimbos do CREA/ CAU-PI

Espaço reservado aos
carimbos do Corpo de Bombeiros

Espaço reservado aos
carimbos do TJ-PI

Prancha:

ARQ-15/24

Conteúdo da prancha:
DETALHES LIXEIRA: VISTA 01, COBERTURA

Desenho:
HERMANA MONTE

Escala:
1/25

Data:
30/05/2022

Planta modificada/ atualizada em: 30.05.2022- Rev 00

PLANTAS
01 - 0,1
02 - 0,2
03 - 0,3
04 - 0,4
05 - 0,5
06 - 0,6
07 - 0,7
08 - 0,8
09 - 0,9
10 - 1,0
11 - 1,1
12 - 1,2
13 - 1,3
14 - 1,4
15 - 1,5
16 - 1,6
17 - 1,7
18 - 1,8
19 - 1,9
20 - 2,0
21 - 2,1
22 - 2,2
23 - 2,3
24 - 2,4
25 - 2,5
26 - 2,6
27 - 2,7
28 - 2,8
29 - 2,9
30 - 3,0
31 - 3,1
32 - 3,2
33 - 3,3
34 - 3,4
35 - 3,5
36 - 3,6
37 - 3,7
38 - 3,8
39 - 3,9
40 - 4,0
41 - 4,1
42 - 4,2
43 - 4,3
44 - 4,4
45 - 4,5
46 - 4,6
47 - 4,7
48 - 4,8
49 - 4,9
50 - 5,0
51 - 5,1
52 - 5,2
53 - 5,3
54 - 5,4
55 - 5,5
56 - 5,6
57 - 5,7
58 - 5,8
59 - 5,9
60 - 6,0
61 - 6,1
62 - 6,2
63 - 6,3
64 - 6,4
65 - 6,5
66 - 6,6
67 - 6,7
68 - 6,8
69 - 6,9
70 - 7,0
71 - 7,1
72 - 7,2
73 - 7,3
74 - 7,4
75 - 7,5
76 - 7,6
77 - 7,7
78 - 7,8
79 - 7,9
80 - 8,0
81 - 8,1
82 - 8,2
83 - 8,3
84 - 8,4
85 - 8,5
86 - 8,6
87 - 8,7
88 - 8,8
89 - 8,9
90 - 9,0
91 - 9,1
92 - 9,2
93 - 9,3
94 - 9,4
95 - 9,5
96 - 9,6
97 - 9,7
98 - 9,8
99 - 9,9
100 - 10,0

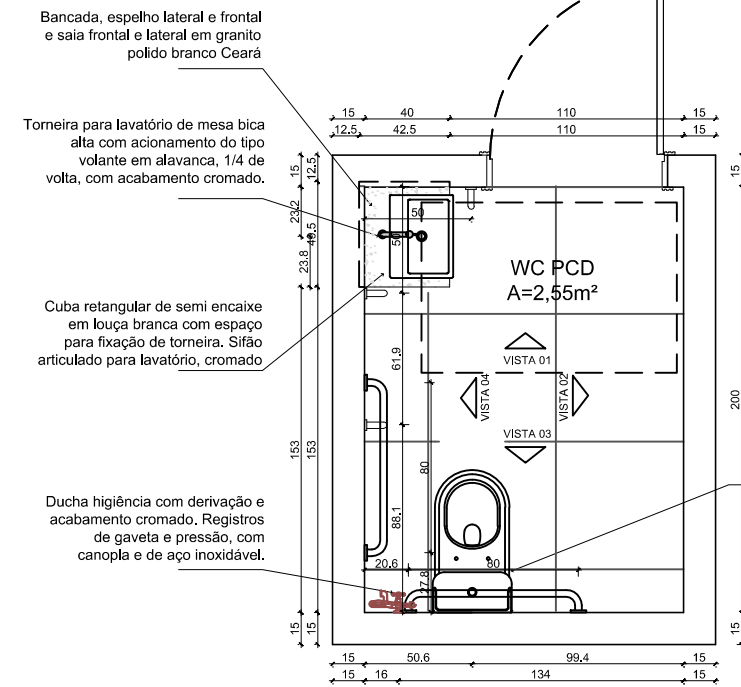

PLANTA BAIXA - DET. WC GABINETE ESC.: 1/25

WCs. - bacia sanitária com caixa acoplada, com duplo fluxo, na cor branca, com assento em polipropileno adequado ao tamanho das mesmas.

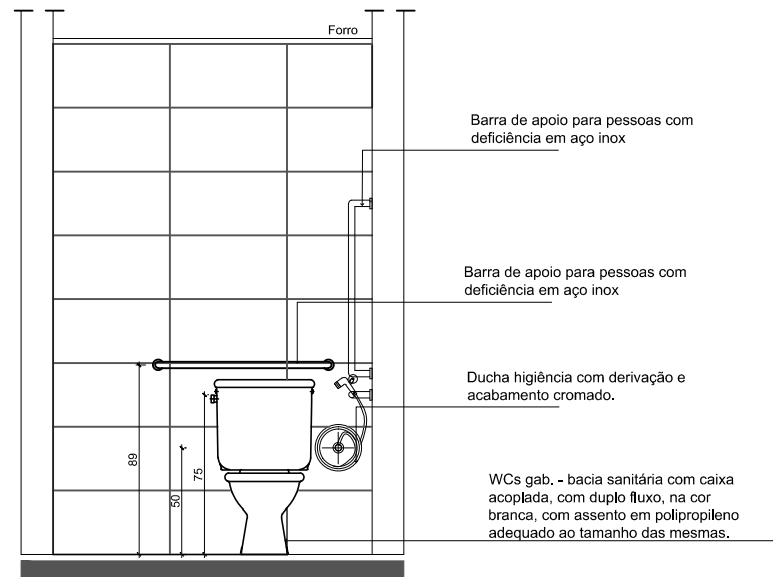

VISTA 03 - DET. WC PADRÃO ESC.: 1/25

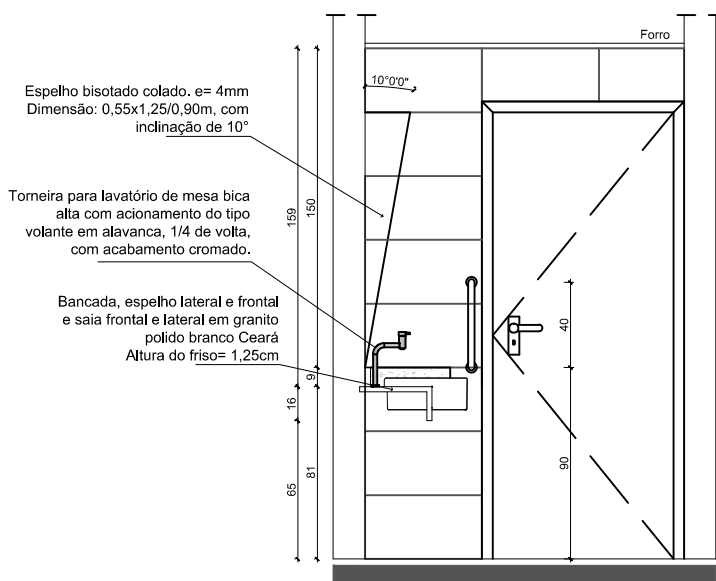

VISTA 01 - DET. WC PADRÃO ESC.: 1/25

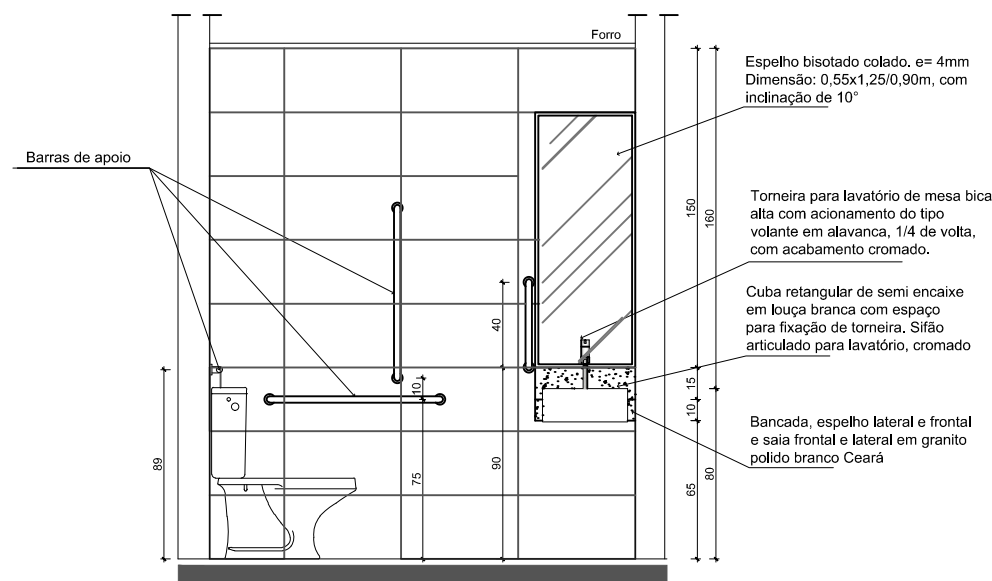

VISTA 04 - DET. WC PADRÃO ESC.: 1/25

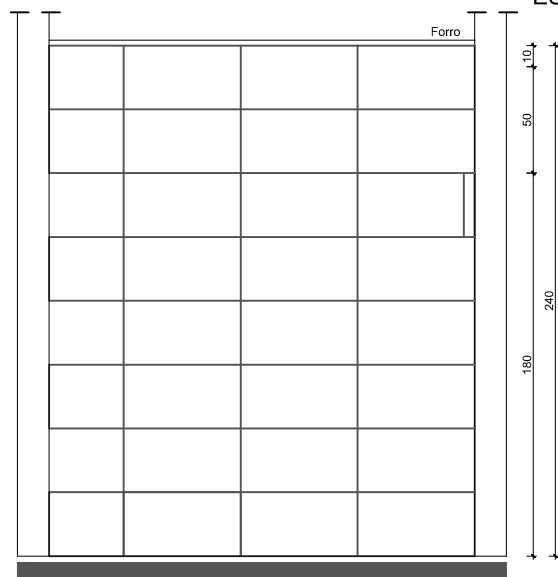

VISTA 02 - DET. WC PADRÃO ESC.: 1/25



TRIBUNAL DE JUSTIÇA DO PIAUÍ
DEPARTAMENTO DE ENGENHARIA

Folha N°

Processo N°

Rubrica



NOME DA CONTRATADA
CNPJ
Endereço/ Telefone/ e-mail

obra:

Construção do Novo Fórum e JECC de Uruçuí, n 6.427, Uruçuí - PI

local:

Avenida Luiz Ceará, bairro Centro, n 6.427, Uruçuí - PI

Autores do projeto/ CREA ou CAU:

Caio Medeiros de Noronha Albuquerque - CAU A35417-1

Responsáveis Técnicos/ CREA ou CAU:

Ordenador de Despesas:

Espaço reservado aos
carimbos da Prefeitura Municipal

Espaço reservado aos
carimbos do CREA/ CAU-PI

Espaço reservado aos
carimbos do Corpo de Bombeiros

Espaço reservado aos
carimbos do TJ-PI

Prancha:

ARQ-17/24

Conteúdo da prancha:
DETALHES BANHEIRO PCD: PLANTA BAIXA, VISTA 01 E CORTE AA

Desenho:
HERMANA MONTE

Escala:
1/25

Data:
30/05/2022

Planta modificada/ atualizada em: 30.05.2022- Rev 00

PLOTAGEM
escala: 1/25
data: 30/05/2022
autor: HERMANA MONTE
revisor: HERMANA MONTE
projeto: 17/24
cliente: TRIBUNAL DE JUSTIÇA DO PIAUÍ
arquivo: ARQ-17/24.dwg
planta: PLANTA BAIXA
cota: 00

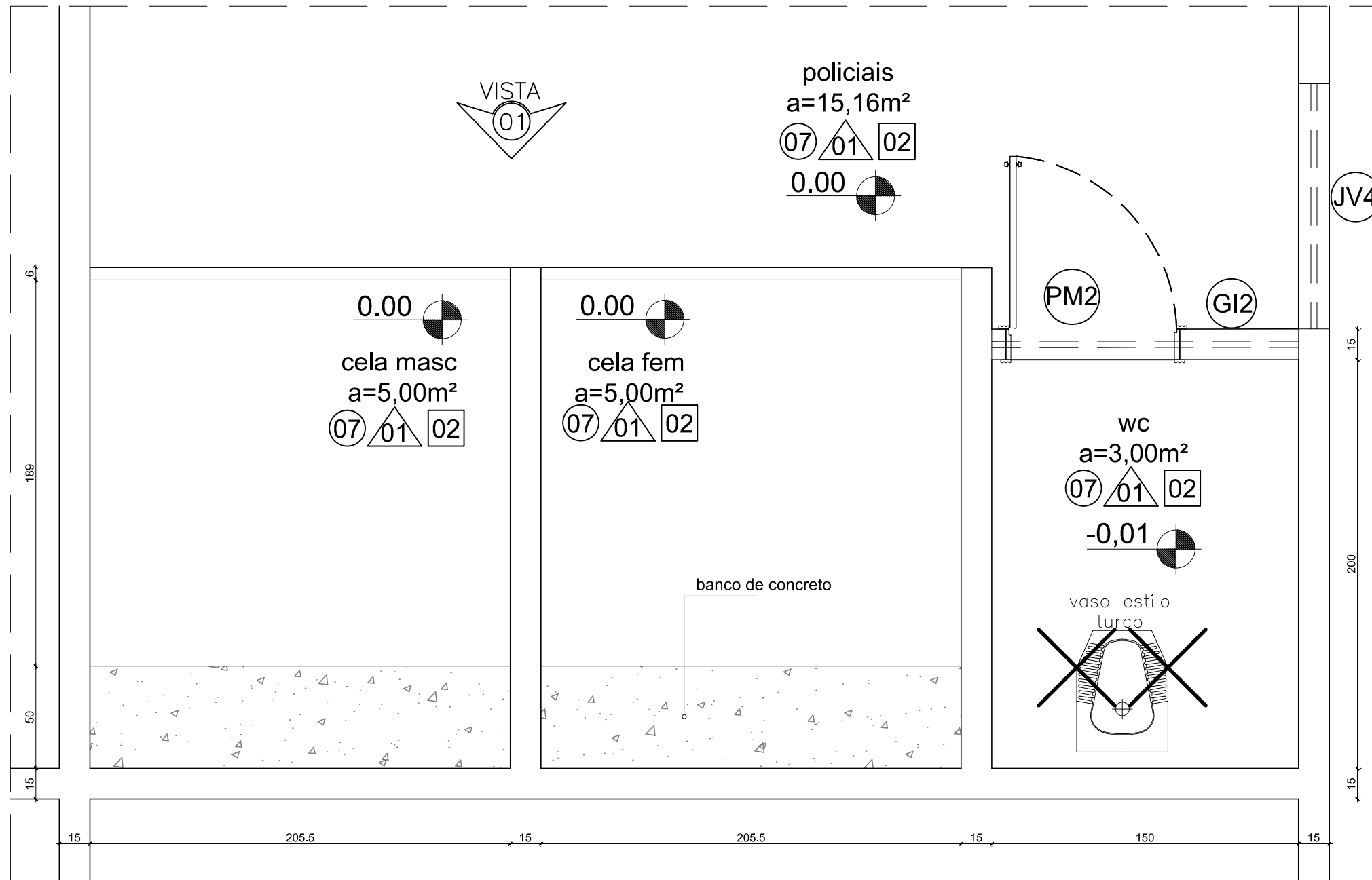

PLANTA BAIXA - CELA
ESC.: 1/25

Grade de segurança, ferro de barra vertical de 1" e cada 10cm de espaçamento com três barras horizontais de 3/4"x1/2", aparelhada com duas demãos antiferrugem e duas demãos de tinta para ferro na cor cinza

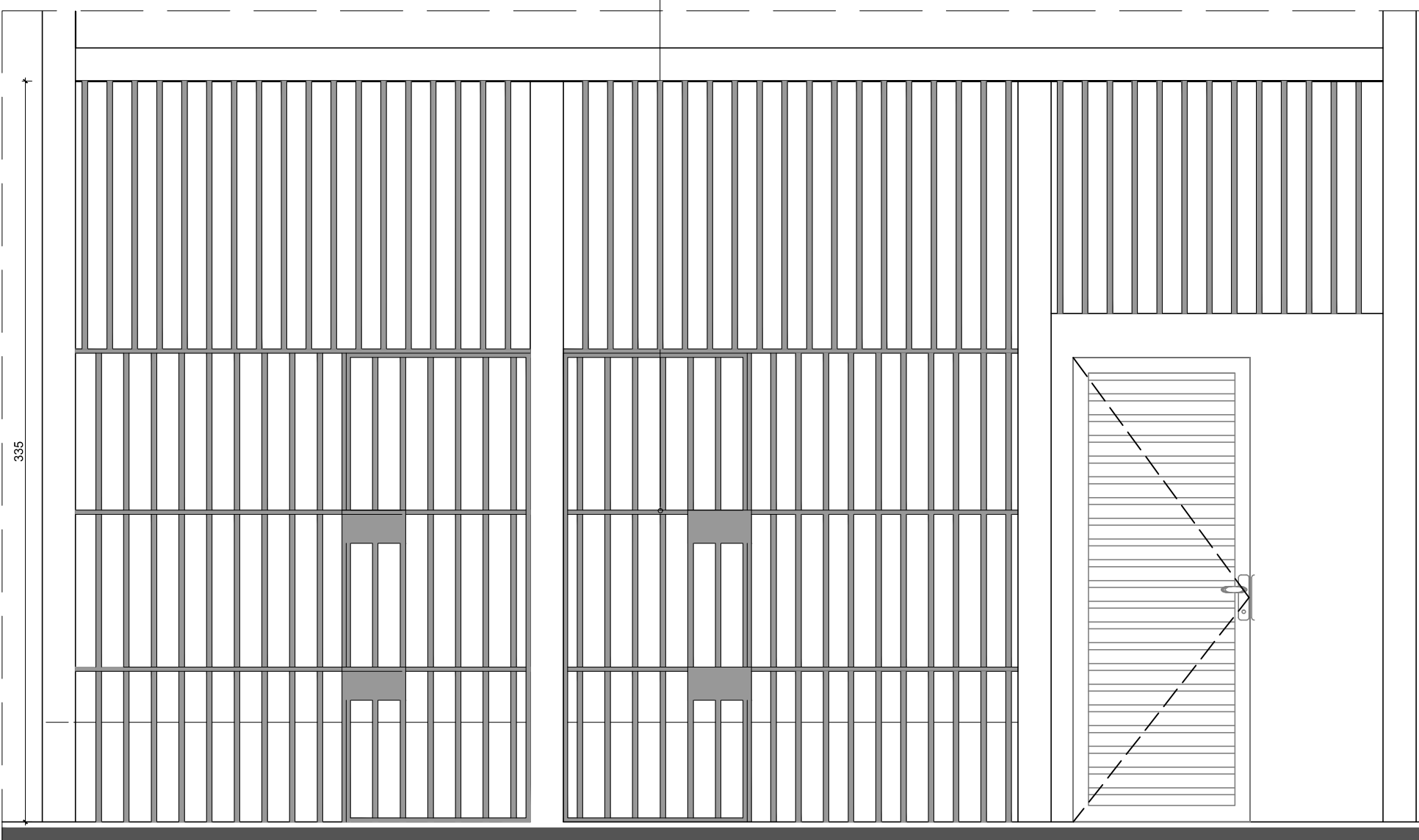

VISTA - CELA
ESC.: 1/25

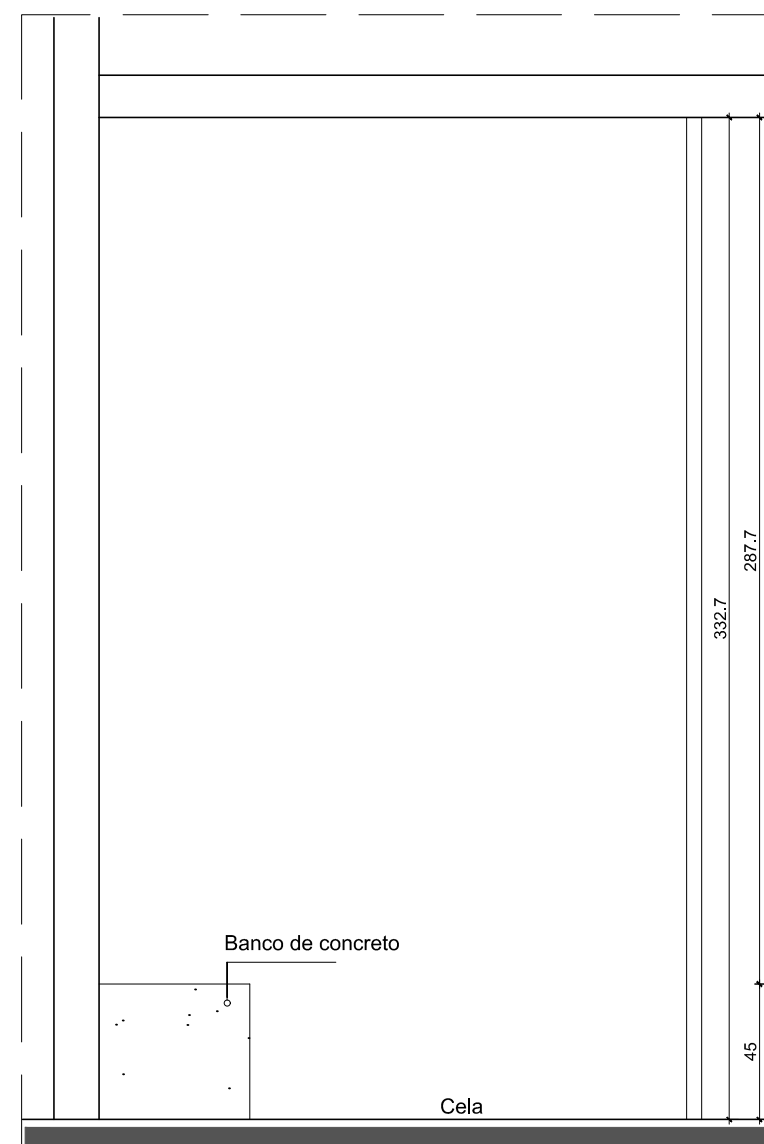

CORTE AA - CELA
ESC.: 1/25

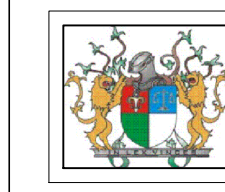

TRIBUNAL DE JUSTIÇA DO PIAUÍ
DEPARTAMENTO DE ENGENHARIA

Folha N°
Processo N°
Rubrica



NOME DA CONTRATADA
CNPJ
Endereço/ Telefone/ e-mail

obra:
Construção do Novo Fórum e JECC de Uruçuí, n 6.427, Uruçuí - PI

local:
Avenida Luiz Ceará, bairro Centro, n 6.427, Uruçuí - PI

Autores do projeto/ CREA ou CAU:
Caio Medeiros de Noronha Albuquerque - CAU A35417-1

Responsáveis Técnicos/ CREA ou CAU:

Ordenador de Despesas:

Espaço reservado aos carimbos da Prefeitura Municipal	Espaço reservado aos carimbos do CREA/ CAU-PI
Espaço reservado aos carimbos do Corpo de Bombeiros	Espaço reservado aos carimbos do TJ-PI

Prancha: ARQ-20/24	Conteúdo da prancha: DETALHES CELA: PLANTA BAIXA, VISTA E CORTE
Desenho: HERMANA MONTE	Escala: 1/25
	Data: 30/05/2022

Planta modificada/ atualizada em: 30.05.2022- Rev 00

PLOTAGEM
esc: 0,1
esc: 0,2
esc: 0,3
esc: 0,4
esc: 0,5
esc: 0,6
esc: 0,7
esc: 0,8
esc: 0,9
esc: 1,0
esc: 1,2
esc: 1,5
esc: 2,0
esc: 2,5
esc: 3,0
esc: 4,0
esc: 5,0
esc: 6,0
esc: 8,0
esc: 10,0
esc: 15,0
esc: 20,0
esc: 30,0
esc: 40,0
esc: 50,0
esc: 60,0
esc: 80,0
esc: 100,0
esc: 150,0
esc: 200,0
esc: 300,0
esc: 400,0
esc: 500,0
esc: 600,0
esc: 800,0
esc: 1000,0
esc: 1500,0
esc: 2000,0
esc: 3000,0
esc: 4000,0
esc: 5000,0
esc: 6000,0
esc: 8000,0
esc: 10000,0
esc: 15000,0
esc: 20000,0
esc: 30000,0
esc: 40000,0
esc: 50000,0
esc: 60000,0
esc: 80000,0
esc: 100000,0
esc: 150000,0
esc: 200000,0
esc: 300000,0
esc: 400000,0
esc: 500000,0
esc: 600000,0
esc: 800000,0
esc: 1000000,0
esc: 1500000,0
esc: 2000000,0
esc: 3000000,0
esc: 4000000,0
esc: 5000000,0
esc: 6000000,0
esc: 8000000,0
esc: 10000000,0
esc: 15000000,0
esc: 20000000,0
esc: 30000000,0
esc: 40000000,0
esc: 50000000,0
esc: 60000000,0
esc: 80000000,0
esc: 100000000,0
esc: 150000000,0
esc: 200000000,0
esc: 300000000,0
esc: 400000000,0
esc: 500000000,0
esc: 600000000,0
esc: 800000000,0
esc: 1000000000,0
esc: 1500000000,0
esc: 2000000000,0
esc: 3000000000,0
esc: 4000000000,0
esc: 5000000000,0
esc: 6000000000,0
esc: 8000000000,0
esc: 10000000000,0
esc: 15000000000,0
esc: 20000000000,0
esc: 30000000000,0
esc: 40000000000,0
esc: 50000000000,0
esc: 60000000000,0
esc: 80000000000,0
esc: 100000000000,0
esc: 150000000000,0
esc: 200000000000,0
esc: 300000000000,0
esc: 400000000000,0
esc: 500000000000,0
esc: 600000000000,0
esc: 800000000000,0
esc: 1000000000000,0
esc: 1500000000000,0
esc: 2000000000000,0
esc: 3000000000000,0
esc: 4000000000000,0
esc: 5000000000000,0
esc: 6000000000000,0
esc: 8000000000000,0
esc: 10000000000000,0
esc: 15000000000000,0
esc: 20000000000000,0
esc: 30000000000000,0
esc: 40000000000000,0
esc: 50000000000000,0
esc: 60000000000000,0
esc: 80000000000000,0
esc: 100000000000000,0
esc: 150000000000000,0
esc: 200000000000000,0
esc: 300000000000000,0
esc: 400000000000000,0
esc: 500000000000000,0
esc: 600000000000000,0
esc: 800000000000000,0
esc: 1000000000000000,0
esc: 1500000000000000,0
esc: 2000000000000000,0
esc: 3000000000000000,0
esc: 4000000000000000,0
esc: 5000000000000000,0
esc: 6000000000000000,0
esc: 8000000000000000,0
esc: 10000000000000000,0
esc: 15000000000000000,0
esc: 20000000000000000,0
esc: 30000000000000000,0
esc: 40000000000000000,0
esc: 50000000000000000,0
esc: 60000000000000000,0
esc: 80000000000000000,0
esc: 100000000000000000,0
esc: 150000000000000000,0
esc: 200000000000000000,0
esc: 300000000000000000,0
esc: 400000000000000000,0
esc: 500000000000000000,0
esc: 600000000000000000,0
esc: 800000000000000000,0
esc: 1000000000000000000,0
esc: 1500000000000000000,0
esc: 2000000000000000000,0
esc: 3000000000000000000,0
esc: 4000000000000000000,0
esc: 5000000000000000000,0
esc: 6000000000000000000,0
esc: 8000000000000000000,0
esc: 10000000000000000000,0
esc: 15000000000000000000,0
esc: 20000000000000000000,0
esc: 30000000000000000000,0
esc: 40000000000000000000,0
esc: 50000000000000000000,0
esc: 60000000000000000000,0
esc: 80000000000000000000,0
esc: 100000000000000000000,0
esc: 150000000000000000000,0
esc: 200000000000000000000,0
esc: 300000000000000000000,0
esc: 400000000000000000000,0
esc: 500000000000000000000,0
esc: 600000000000000000000,0
esc: 800000000000000000000,0
esc: 1000000000000000000000,0
esc: 1500000000000000000000,0
esc: 2000000000000000000000,0
esc: 3000000000000000000000,0
esc: 4000000000000000000000,0
esc: 5000000000000000000000,0
esc: 6000000000000000000000,0
esc: 8000000000000000000000,0
esc: 10000000000000000000000,0
esc: 15000000000000000000000,0
esc: 20000000000000000000000,0
esc: 30000000000000000000000,0
esc: 40000000000000000000000,0
esc: 50000000000000000000000,0
esc: 60000000000000000000000,0
esc: 80000000000000000000000,0
esc: 100000000000000000000000,0
esc: 150000000000000000000000,0
esc: 200000000000000000000000,0
esc: 300000000000000000000000,0
esc: 400000000000000000000000,0
esc: 500000000000000000000000,0
esc: 600000000000000000000000,0
esc: 800000000000000000000000,0
esc: 1000000000000000000000000,0
esc: 1500000000000000000000000,0
esc: 2000000000000000000000000,0
esc: 3000000000000000000000000,0
esc: 4000000000000000000000000,0
esc: 5000000000000000000000000,0
esc: 6000000000000000000000000,0
esc: 8000000000000000000000000,0
esc: 10000000000000000000000000,0
esc: 15000000000000000000000000,0
esc: 20000000000000000000000000,0
esc: 30000000000000000000000000,0
esc: 40000000000000000000000000,0
esc: 50000000000000000000000000,0
esc: 60000000000000000000000000,0
esc: 80000000000000000000000000,0
esc: 100000000000000000000000000,0
esc: 150000000000000000000000000,0
esc: 200000000000000000000000000,0
esc: 300000000000000000000000000,0
esc: 400000000000000000000000000,0
esc: 500000000000000000000000000,0
esc: 600000000000000000000000000,0
esc: 800000000000000000000000000,0
esc: 1000000000000000000000000000,0
esc: 1500000000000000000000000000,0
esc: 2000000000000000000000000000,0
esc: 3000000000000000000000000000,0
esc: 4000000000000000000000000000,0
esc: 5000000000000000000000000000,0
esc: 6000000000000000000000000000,0
esc: 8000000000000000000000000000,0
esc: 10000000000000000000000000000,0
esc: 15000000000000000000000000000,0
esc: 20000000000000000000000000000,0
esc: 30000000000000000000000000000,0
esc: 40000000000000000000000000000,0
esc: 50000000000000000000000000000,0
esc: 60000000000000000000000000000,0
esc: 80000000000000000000000000000,0
esc: 100000000000000000000000000000,0
esc: 150000000000000000000000000000,0
esc: 200000000000000000000000000000,0
esc: 300000000000000000000000000000,0
esc: 400000000000000000000000000000,0
esc: 500000000000000000000000000000,0
esc: 600000000000000000000000000000,0
esc: 800000000000000000000000000000,0
esc: 1000000000000000000000000000000,0
esc: 1500000000000000000000000000000,0
esc: 2000000000000000000000000000000,0
esc: 3000000000000000000000000000000,0
esc: 4000000000000000000000000000000,0
esc: 5000000000000000000000000000000,0
esc: 6000000000000000000000000000000,0
esc: 8000000000000000000000000000000,0
esc: 10000000000000000000000000000000,0
esc: 15000000000000000000000000000000,0
esc: 20000000000000000000000000000000,0
esc: 30000000000000000000000000000000,0
esc: 40000000000000000000000000000000,0
esc: 50000000000000000000000000000000,0
esc: 60000000000000000000000000000000,0
esc: 80000000000000000000000000000000,0
esc: 100000000000000000000000000000000,0
esc: 150000000000000000000000000000000,0
esc: 200000000000000000000000000000000,0
esc: 300000000000000000000000000000000,0
esc: 400000000000000000000000000000000,0
esc: 500000000000000000000000000000000,0
esc: 600000000000000000000000000000000,0
esc: 800000000000000000000000000000000,0
esc: 1000000000000000000000000000000000,0
esc: 1500000000000000000000000000000000,0
esc: 2000000000000000000000000000000000,0
esc: 3000000000000000000000000000000000,0
esc: 4000000000000000000000000000000000,0
esc: 5000000000000000000000000000000000,0
esc: 6000000000000000000000000000000000,0
esc: 8000000000000000000000000000000000,0
esc: 10000000000000000000000000000000000,0
esc: 15000000000000000000000000000000000,0
esc: 20000000000000000000000000000000000,0
esc: 30000000000000000000000000000000000,0
esc: 40000000000000000000000000000000000,0
esc: 50000000000000000000000000000000000,0
esc: 60000000000000000000000000000000000,0
esc: 80000000000000000000000000000000000,0
esc: 100000000000000000000000000000000000,0
esc: 150000000000000000000000000000000000,0
esc: 200000000000000000000000000000000000,0
esc: 300000000000000000000000000000000000,0
esc: 400000000000000000000000000000000000,0
esc: 500000000000000000000000000000000000,0
esc: 600000000000000000000000000000000000,0
esc: 800000000000000000000000000000000000,0
esc: 1000000000000000000000000000000000000,0
esc: 1500000000000000000000000000000000000,0
esc: 2000000000000000000000000000000000000,0
esc: 3000000000000000000000000000000000000,0
esc: 4000000000000000000000000000000000000,0
esc: 5000000000000000000000000000000000000,0
esc: 6000000000000000000000000000000000000,0
esc: 8000000000000000000000000000000000000,0
esc: 10000000000000000000000000000000000000,0
esc: 15000000000000000000000000000000000000,0
esc: 20000000000000000000000000000000000000,0
esc: 30000000000000000000000000000000000000,0
esc: 40000000000000000000000000000000000000,0
esc: 50000000000000000000000000000000000000,0
esc: 60000000000000000000000000000000000000,0
esc: 80000000000000000000000000000000000000,0
esc: 100000000000000000000000000000000000000,0
esc: 150000000000000000000000000000000000000,0
esc: 200000000000000000000000000000000000000,0
esc: 300000000000000000000000000000000000000,0
esc: 400000000000000000000000000000000000000,0
esc: 500000000000000000000000000000000000000,0
esc: 600000000000000000000000000000000000000,0
esc: 800000000000000000000000000000000000000,0
esc: 1000000000000000000000000000000000000000,0
esc: 1500000000000000000000000000000000000000,0
esc: 2000000000000000000000000000000000000000,0
esc: 3000000000000000000000000000000000000000,0
esc: 4000000000000000000000000000000000000000,0
esc: 5000000000000000000000000000000000000000,0
esc: 6000000000000000000000000000000000000000,0
esc: 8000000000000000000000000000000000000000,0
esc: 100,0
esc: 15000000000000000000000000000000000000000,0
esc: 200,0
esc: 300,0
esc: 400,0
esc: 500,0
esc: 600,0
esc: 800,0
esc: 1000,0
esc: 1500,0
esc: 2000,0
esc: 3000,0
esc: 4000,0
esc: 5000,0
esc: 6000,0
esc: 8000,0
esc: 100,0
esc: 15000,0
esc: 200,0
esc: 300,0
esc: 400,0
esc: 500,0
esc: 600,0
esc: 800,0
esc: 1000,0
esc: 1500,0
esc: 2000,0
esc: 3000,0
esc: 4000,0
esc: 5000,0
esc: 6000,0
esc: 8000,0
esc: 100,0
esc: 15000,0
esc: 200,0
esc: 300,0
esc: 400,0
esc: 500,0
esc: 60

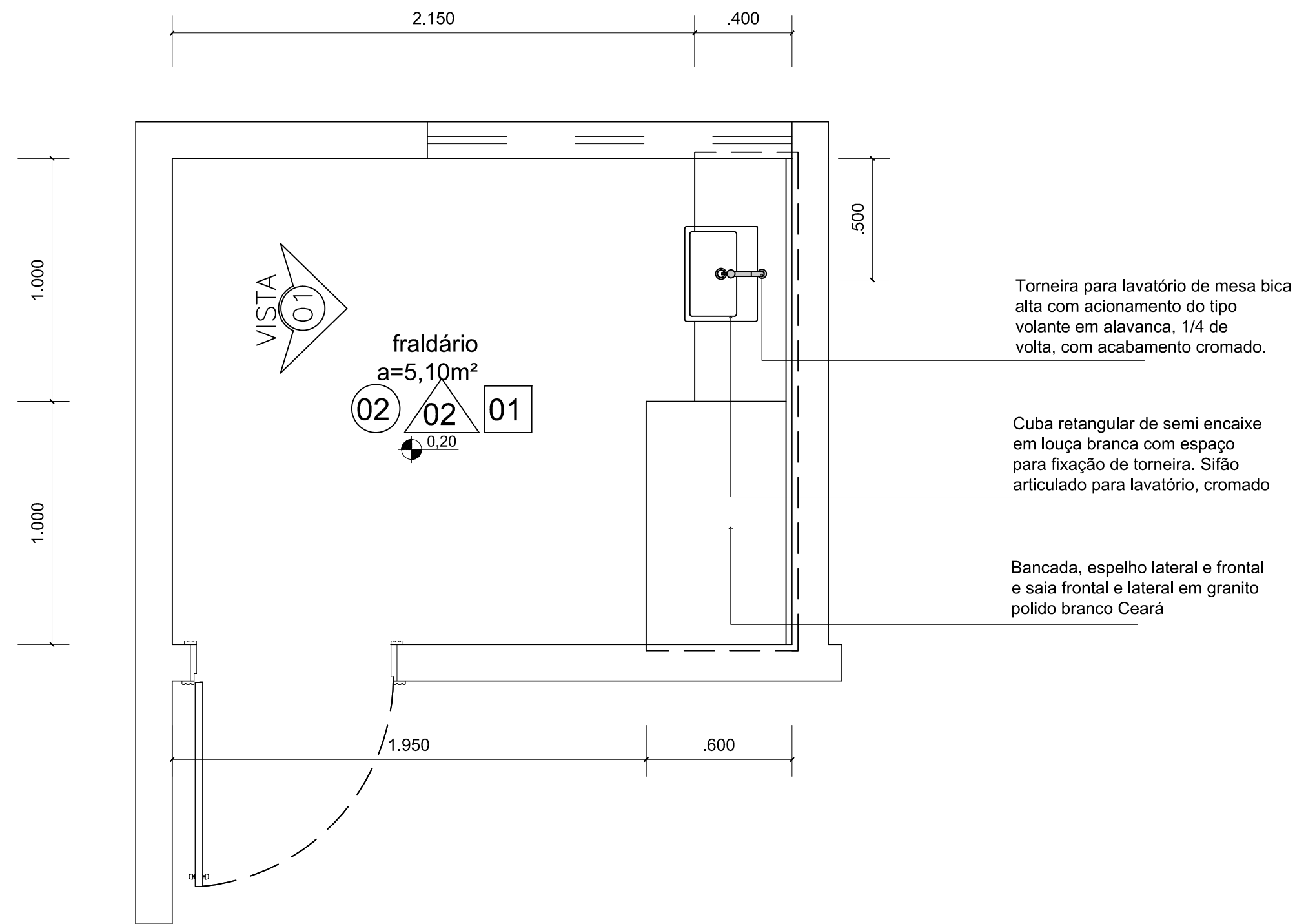

Torneira para lavatório de mesa bica alta com acionamento do tipo volante em alavanca, 1/4 de volta, com acabamento cromado.

Cuba retangular de semi encaixe em louça branca com espaço para fixação de torneira. Sifão articulado para lavatório, cromado

Bancada, espelho lateral e frontal e saia frontal e lateral em granito polido branco Ceará

PLANTA BAIXA FRALDÁRIO
ESC.: 1/25

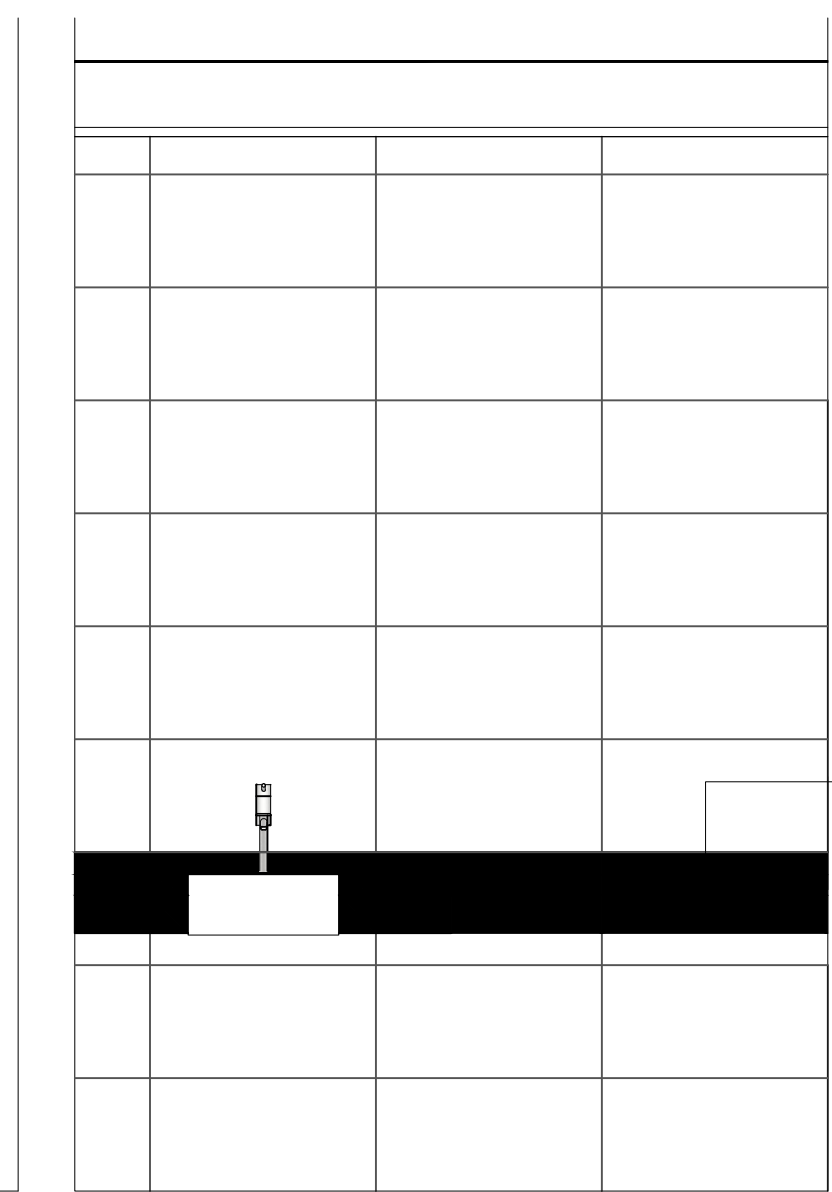

VISTA 01 - BANCADA FRALDÁRIO
ESC.: 1/25

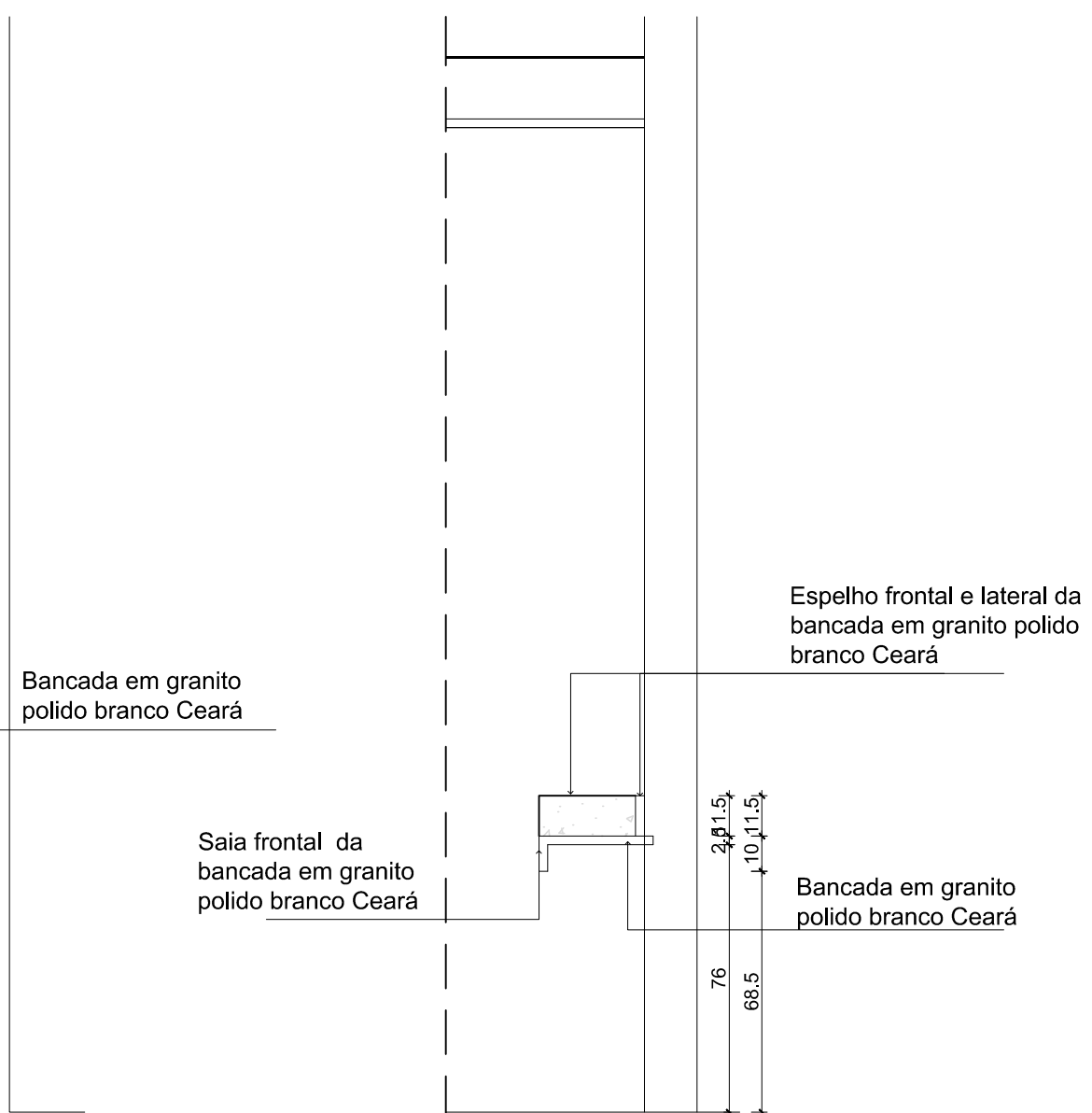

CORTE A/A - BANCADA FRALDÁRIO
ESC.: 1/25

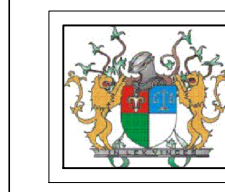

TRIBUNAL DE JUSTIÇA DO PIAUÍ
DEPARTAMENTO DE ENGENHARIA

Folha Nº
Processo Nº
Rubrica



NOME DA CONTRATADA
CNPJ
Endereço/ Telefone/ e-mail

obra:
Construção do Novo Fórum e JECC de Uruçuí, n 6.427, Uruçuí - PI

local:
Avenida Luiz Ceará, bairro Centro, n 6.427, Uruçuí - PI

Autores do projeto/ CREA ou CAU:
Caio Medeiros de Noronha Albuquerque - CAU A35417-1

Responsáveis Técnicos/ CREA ou CAU:

Ordenador de Despesas:

Espaço reservado aos carimbos da Prefeitura Municipal	Espaço reservado aos carimbos do CREA/ CAU-PI
Espaço reservado aos carimbos do Corpo de Bombeiros	Espaço reservado aos carimbos do TJ-PI

Prancha:
ARQ-21/24
Conteúdo da prancha:
DETALHES FRALDÁRIO: PLANTA BAIXA, VISTA 01 E CORTE AA

Desenho:
HERMANA MONTE
Escala:
1/20
Data:
30/05/2022

Planta modificada/ atualizada em: 30.05.2022- Rev 00

PLANTAS
1.1
1.2
1.3
1.4
1.5
1.6
1.7
1.8
1.9
2.0
2.1
2.2
2.3
2.4
2.5
2.6
2.7
2.8
2.9
3.0
3.1
3.2
3.3
3.4
3.5
3.6
3.7
3.8
3.9
4.0
4.1
4.2
4.3
4.4
4.5
4.6
4.7
4.8
4.9
5.0
5.1
5.2
5.3
5.4
5.5
5.6
5.7
5.8
5.9
6.0
6.1
6.2
6.3
6.4
6.5
6.6
6.7
6.8
6.9
7.0
7.1
7.2
7.3
7.4
7.5
7.6
7.7
7.8
7.9
8.0
8.1
8.2
8.3
8.4
8.5
8.6
8.7
8.8
8.9
9.0
9.1
9.2
9.3
9.4
9.5
9.6
9.7
9.8
9.9
10.0
10.1
10.2
10.3
10.4
10.5
10.6
10.7
10.8
10.9
11.0
11.1
11.2
11.3
11.4
11.5
11.6
11.7
11.8
11.9
12.0
12.1
12.2
12.3
12.4
12.5
12.6
12.7
12.8
12.9
13.0
13.1
13.2
13.3
13.4
13.5
13.6
13.7
13.8
13.9
14.0
14.1
14.2
14.3
14.4
14.5
14.6
14.7
14.8
14.9
15.0
15.1
15.2
15.3
15.4
15.5
15.6
15.7
15.8
15.9
16.0
16.1
16.2
16.3
16.4
16.5
16.6
16.7
16.8
16.9
17.0
17.1
17.2
17.3
17.4
17.5
17.6
17.7
17.8
17.9
18.0
18.1
18.2
18.3
18.4
18.5
18.6
18.7
18.8
18.9
19.0
19.1
19.2
19.3
19.4
19.5
19.6
19.7
19.8
19.9
20.0
20.1
20.2
20.3
20.4
20.5
20.6
20.7
20.8
20.9
21.0
21.1
21.2
21.3
21.4
21.5
21.6
21.7
21.8
21.9
22.0
22.1
22.2
22.3
22.4
22.5
22.6
22.7
22.8
22.9
23.0
23.1
23.2
23.3
23.4
23.5
23.6
23.7
23.8
23.9
24.0
24.1
24.2
24.3
24.4
24.5
24.6
24.7
24.8
24.9
25.0
25.1
25.2
25.3
25.4
25.5
25.6
25.7
25.8
25.9
26.0
26.1
26.2
26.3
26.4
26.5
26.6
26.7
26.8
26.9
27.0
27.1
27.2
27.3
27.4
27.5
27.6
27.7
27.8
27.9
28.0
28.1
28.2
28.3
28.4
28.5
28.6
28.7
28.8
28.9
29.0
29.1
29.2
29.3
29.4
29.5
29.6
29.7
29.8
29.9
30.0
30.1
30.2
30.3
30.4
30.5
30.6
30.7
30.8
30.9
31.0
31.1
31.2
31.3
31.4
31.5
31.6
31.7
31.8
31.9
32.0
32.1
32.2
32.3
32.4
32.5
32.6
32.7
32.8
32.9
33.0
33.1
33.2
33.3
33.4
33.5
33.6
33.7
33.8
33.9
34.0
34.1
34.2
34.3
34.4
34.5
34.6
34.7
34.8
34.9
35.0
35.1
35.2
35.3
35.4
35.5
35.6
35.7
35.8
35.9
36.0
36.1
36.2
36.3
36.4
36.5
36.6
36.7
36.8
36.9
37.0
37.1
37.2
37.3
37.4
37.5
37.6
37.7
37.8
37.9
38.0
38.1
38.2
38.3
38.4
38.5
38.6
38.7
38.8
38.9
39.0
39.1
39.2
39.3
39.4
39.5
39.6
39.7
39.8
39.9
40.0
40.1
40.2
40.3
40.4
40.5
40.6
40.7
40.8
40.9
41.0
41.1
41.2
41.3
41.4
41.5
41.6
41.7
41.8
41.9
42.0
42.1
42.2
42.3
42.4
42.5
42.6
42.7
42.8
42.9
43.0
43.1
43.2
43.3
43.4
43.5
43.6
43.7
43.8
43.9
44.0
44.1
44.2
44.3
44.4
44.5
44.6
44.7
44.8
44.9
45.0
45.1
45.2
45.3
45.4
45.5
45.6
45.7
45.8
45.9
46.0
46.1
46.2
46.3
46.4
46.5
46.6
46.7
46.8
46.9
47.0
47.1
47.2
47.3
47.4
47.5
47.6
47.7
47.8
47.9
48.0
48.1
48.2
48.3
48.4
48.5
48.6
48.7
48.8
48.9
49.0
49.1
49.2
49.3
49.4
49.5
49.6
49.7
49.8
49.9
50.0
50.1
50.2
50.3
50.4
50.5
50.6
50.7
50.8
50.9
51.0
51.1
51.2
51.3
51.4
51.5
51.6
51.7
51.8
51.9
52.0
52.1
52.2
52.3
52.4
52.5
52.6
52.7
52.8
52.9
53.0
53.1
53.2
53.3
53.4
53.5
53.6
53.7
53.8
53.9
54.0
54.1
54.2
54.3
54.4
54.5
54.6
54.7
54.8
54.9
55.0
55.1
55.2
55.3
55.4
55.5
55.6
55.7
55.8
55.9
56.0
56.1
56.2
56.3
56.4
56.5
56.6
56.7
56.8
56.9
57.0
57.1
57.2
57.3
57.4
57.5
57.6
57.7
57.8
57.9
58.0
58.1
58.2
58.3
58.4
58.5
58.6
58.7
58.8
58.9
59.0
59.1
59.2
59.3
59.4
59.5
59.6
59.7
59.8
59.9
60.0
60.1
60.2
60.3
60.4
60.5
60.6
60.7
60.8
60.9
61.0
61.1
61.2
61.3
61.4
61.5
61.6
61.7
61.8
61.9
62.0
62.1
62.2
62.3
62.4
62.5
62.6
62.7
62.8
62.9
63.0
63.1
63.2
63.3
63.4
63.5
63.6
63.7
63.8
63.9
64.0
64.1
64.2
64.3
64.4
64.5
64.6
64.7
64.8
64.9
65.0
65.1
65.2
65.3
65.4
65.5
65.6
65.7
65.8
65.9
66.0
66.1
66.2
66.3
66.4
66.5
66.6
66.7
66.8
66.9
67.0
67.1
67.2
67.3
67.4
67.5
67.6
67.7
67.8
67.9
68.0
68.1
68.2
68.3
68.4
68.5
68.6
68.7
68.8
68.9
69.0
69.1
69.2
69.3
69.4
69.5
69.6
69.7
69.8
69.9
70.0
70.1
70.2
70.3
70.4
70.5
70.6
70.7
70.8
70.9
71.0
71.1
71.2
71.3
71.4
71.5
71.6
71.7
71.8
71.9
72.0
72.1
72.2
72.3
72.4
72.5
72.6
72.7
72.8
72.9
73.0
73.1
73.2
73.3
73.4
73.5
73.6
73.7
73.8
73.9
74.0
74.1
74.2
74.3
74.4
74.5
74.6
74.7
74.8
74.9
75.0
75.1
75.2
75.3
75.4
75.5
75.6
75.7
75.8
75.9
76.0
76.1
76.2
76.3
76.4
76.5
76.6
76.7
76.8
76.9
77.0
77.1
77.2
77.3
77.4
77.5
77.6
77.7
77.8
77.9
78.0
78.1
78.2
78.3
78.4
78.5
78.6
78.7
78.8
78.9
79.0
79.1
79.2
79.3
79.4
79.5
79.6
79.7
79.8
79.9
80.0
80.1
80.2
80.3
80.4
80.5
80.6
80.7
80.8
80.9
81.0
81.1
81.2
81.3
81.4
81.5
81.6
81.7
81.8
81.9
82.0
82.1
82.2
82.3
82.4
82.5
82.6
82.7
82.8
82.9
83.0
83.1
83.2
83.3
83.4
83.5
83.6
83.7
83.8
83.9
84.0
84.1
84.2
84.3
84.4
84.5
84.6
84.7
84.8
84.9
85.0
85.1
85.2
85.3
85.4
85.5
85.6
85.7
85.8
85.9
86.0
86.1
86.2
86.3
86.4
86.5
86.6
86.7
86.8
86.9
87.0
87.1
87.2
87.3
87.4
87.5
87.6
87.7
87.8
87.9
88.0
88.1
88.2
88.3
88.4
88.5
88.6
88.7
88.8
88.9
89.0
89.1
89.2
89.3
89.4
89.5
89.6
89.7
89.8
89.9
90.0
90.1
90.2
90.3
90.4
90.5
90.6
90.7
90.8
90.9
91.0
91.1
91.2
91.3
91.4
91.5
91.6
91.7
91.8
91.9
92.0
92.1
92.2
92.3
92.4
92.5
92.6
92.7
92.8
92.9
93.0
93.1
93.2
93.3
93.4
93.5
93.6
93.7
93.8
93.9
94.0
94.1
94.2
94.3
94.4
94.5
94.6
94.7
94.8
94.9
95.0
95.1
95.2
95.3
95.4
95.5
95.6
95.7
95.8
95.9
96.0
96.1
96.2
96.3
96.4
96.5
96.6
96.7
96.8
96.9
97.0
97.1
97.2
97.3
97.4
97.5
97.6
97.7
97.8
97.9
98.0
98.1
98.2
98.3
98.4
98.5
98.6
98.7
98.8
98.9
99.0
99.1
99.2
99.3
99.4
99.5
99.6
99.7
99.8
99.9
100.0



TRIBUNAL DE JUSTIÇA DO PIAUÍ
DEPARTAMENTO DE ENGENHARIA

Folha Nº

Processo Nº

Rubrica

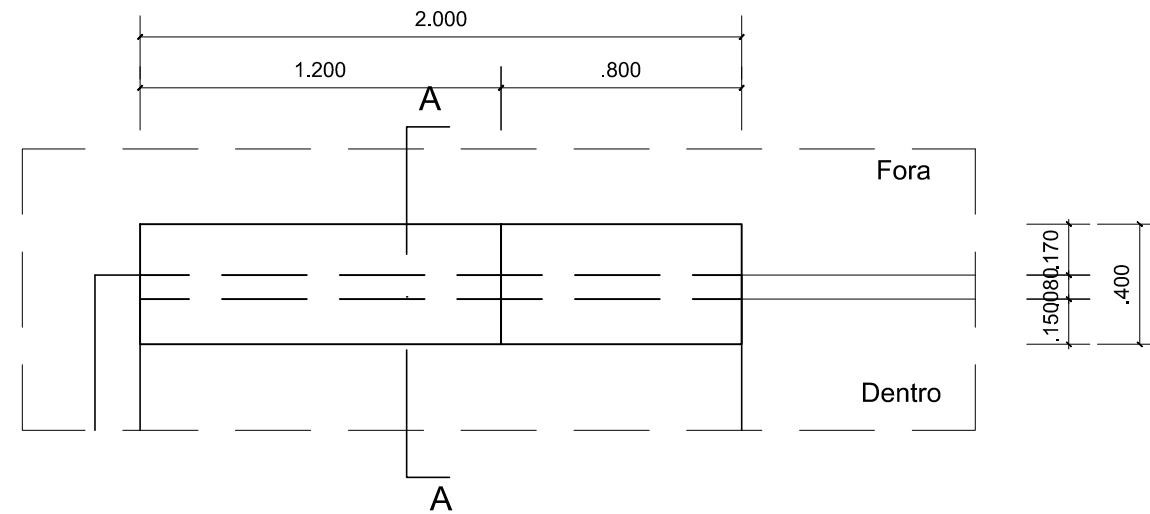

PLANTA BAIXA - BANCADA
ESC.: 1/25

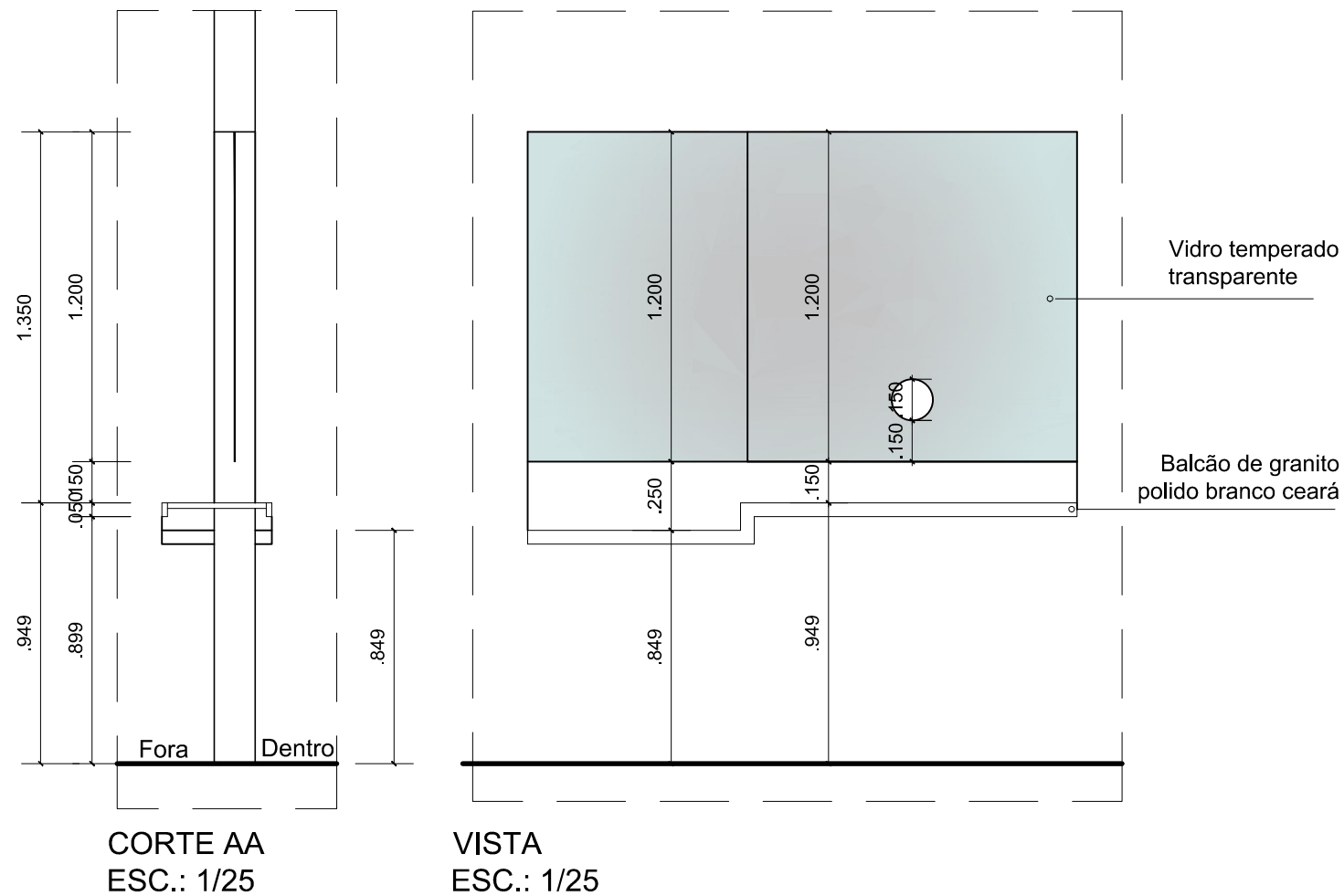

CORTE AA
ESC.: 1/25

VISTA
ESC.: 1/25



NOME DA CONTRATADA
CNPJ
Endereço/ Telefone/ e-mail

Construção do Novo Fórum e JECC de Uruçuí, n 6.427, Uruçuí - PI

Avenida Luiz Ceará, bairro Centro, n 6.427, Uruçuí - PI

Autores do projeto/ CREA ou CAU:

Caio Medeiros de Noronha Albuquerque - CAU A35417-1

Responsáveis Técnicos/ CREA ou CAU:

Ordenador de Despesas:

Espaço reservado aos carimbos da Prefeitura Municipal	Espaço reservado aos carimbos do CREA/ CAU-PI
Espaço reservado aos carimbos do Corpo de Bombeiros	Espaço reservado aos carimbos do TJ-PI

ARQ-22/24	Conteúdo da prancha: DETALHES BANCADA		
	Desenho: HERMANA MONTE	Escala: 1/25	Data: 30/05/2022

Planta modificada/ atualizada em: 30.05.2022- Rev 00

PLOTAGEM
arq-22-24-01.dwg
30/05/2022 14:30:00
HERMANA MONTE
CAU A35417-1
Tribunal de Justiça do Piauí
Departamento de Engenharia
Rua da Constituição, nº 100
Fátima, Teresina - PI
CEP: 64000-000
Fone: (33) 3212-1000
Fax: (33) 3212-1001
E-mail: engenharia@tjpi.pi.gov.br



TRIBUNAL DE JUSTIÇA DO PIAUÍ
DEPARTAMENTO DE ENGENHARIA

Folha Nº

Processo Nº

Rubrica



NOME DA CONTRATADA
CNPJ
Endereço/ Telefone/ e-mail

Construção do Novo Fórum e JECC de Uruçuí, n 6.427, Uruçuí - PI

Avenida Luiz Ceará, bairro Centro, n 6.427, Uruçuí - PI

Autores do projeto/ CREA ou CAU:

Caio Medeiros de Noronha Albuquerque - CAU A35417-1

Responsáveis Técnicos/ CREA ou CAU:

Ordenador de Despesas:

Espaço reservado aos
carimbos da Prefeitura Municipal

Espaço reservado aos
carimbos do CREA/ CAU-PI

Espaço reservado aos
carimbos do Corpo de Bombeiros

Espaço reservado aos
carimbos do TJ-PI

Conteúdo da prancha:
DETALHES VAGA PCD

ARQ-23/24

Desenho:
HERMANA MONTE

Escala:
1/25

Data:
30/05/2022

Planta modificada/ atualizada em: 30.05.2022- Rev 00

Branco

Amarelo

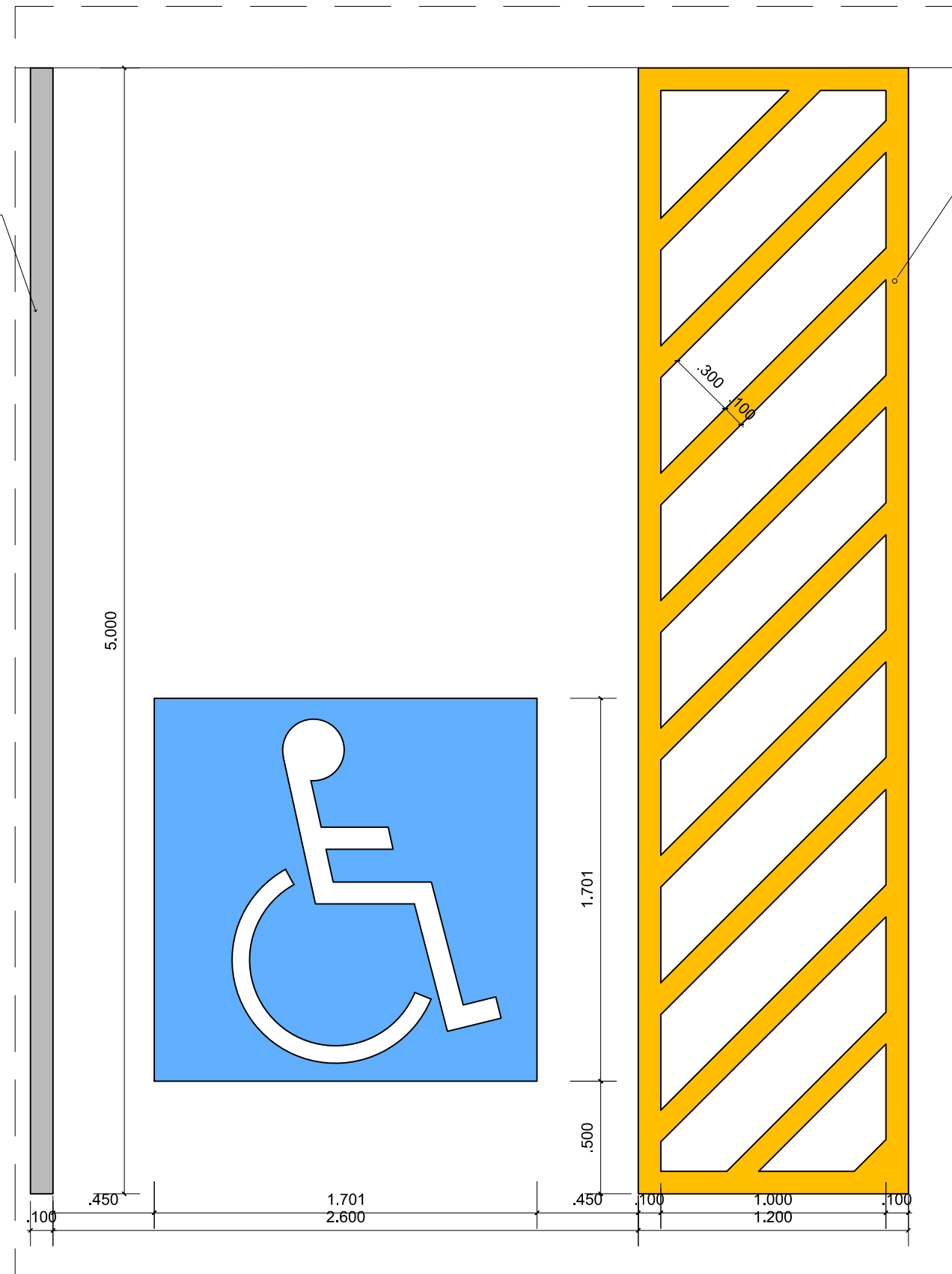

DETALHAMENTO - VAGA ACESSIBILIDADE
ESC.: 1/25

PLOTAGEM
arq-23-24-01.dwg
30/05/2022 14:30:00
HERMANA MONTE
1/25
C:\Users\hermanamonte\OneDrive - Tribunal de Justiça do Piauí\Documents\ARQ-23-24\ARQ-23-24-01.dwg
30/05/2022 14:30:00
HERMANA MONTE

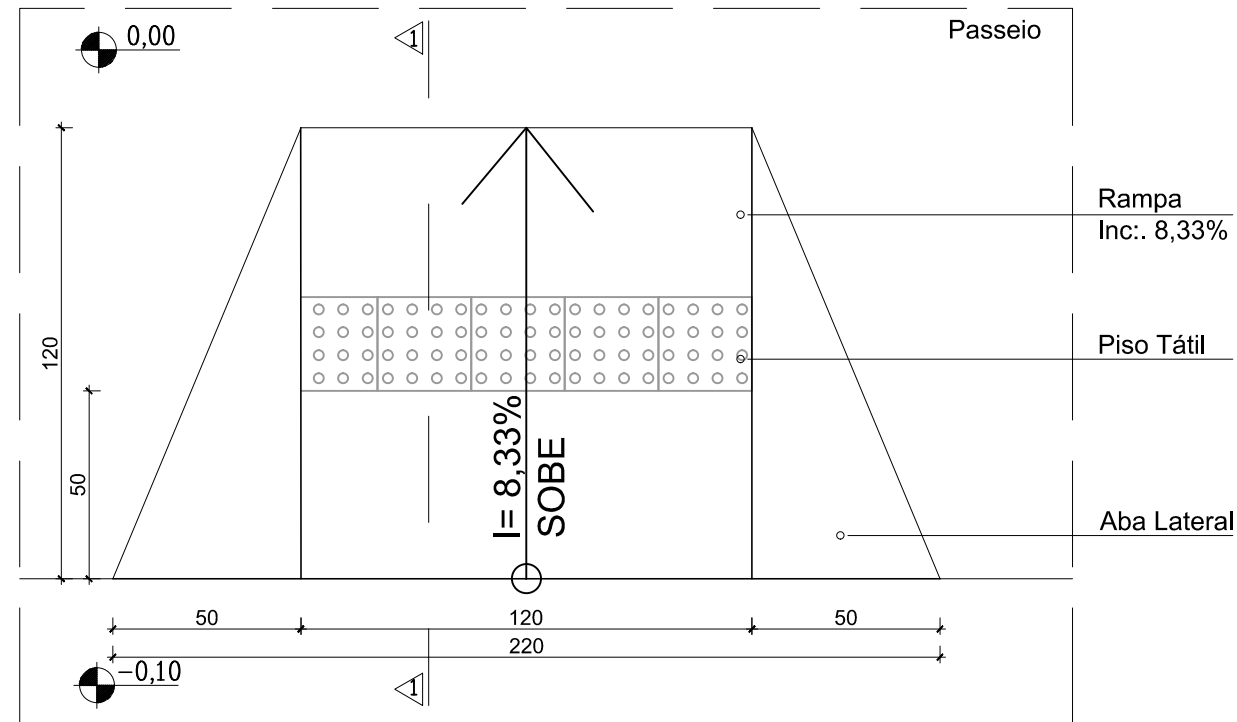

DETALHAMENTO - RAMPA
ESC.: 1/20

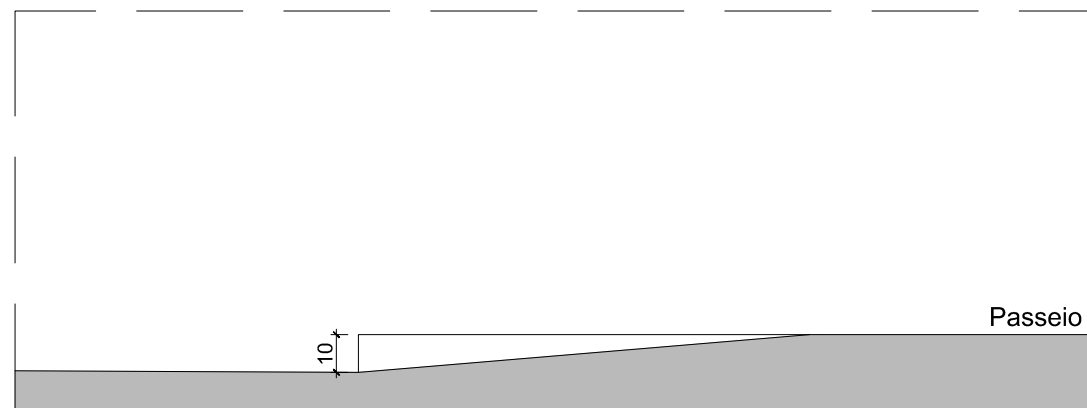

CORTE 1/1 - RAMPA
ESC.: 1/20



NOME DA CONTRATADA
CNPJ
Endereço/ Telefone/ e-mail

Construção do Novo Fórum e JECC de Uruçuí, n 6.427, Uruçuí - PI

Avenida Luiz Ceará, bairro Centro, n 6.427, Uruçuí - PI

Autores do projeto/ CREA ou CAU:

Caio Medeiros de Noronha Albuquerque - CAU A35417-1

Responsáveis Técnicos/ CREA ou CAU:

Ordenador de Despesas:

Espaço reservado aos
carimbos da Prefeitura Municipal

Espaço reservado aos
carimbos do CREA/ CAU-PI

Espaço reservado aos
carimbos do Corpo de Bombeiros

Espaço reservado aos
carimbos do TJ-PI

ARQ-24/24

Conteúdo da prancha:
DETALHES RAMPA PCD

Desenho:
HERMANA MONTE

Escala:
1/20

Data:
30/05/2022

Planta modificada/ atualizada em: 30.05.2022- Rev 00