

ANEXO 17 - 07



**TRIBUNAL DE JUSTIÇA DO ESTADO DO PIAUÍ
SUPERINTENDÊNCIA DE ENGENHARIA E ARQUITETURA**

**PROJETOS COMPLEMENTARES EXECUTIVOS
CLIMATIZAÇÃO, DRENOS E DRENAGEM PLUVIAL**

- AP-01
Ø100 - COLUNA DE ÁGUAS PLUVIAIS
- ===== - TUBULAÇÃO DE COBRE+CABO PP
- - DRENO EM PVC Ø32mm- PAVIMENTO SUPERIOR
- - DRENO EM PVC Ø32mm- PAVIMENTO TÉRREO
- CA
1,0x1,0 - CAIXA DE AREIA TAMPA EM GRELHA
- ===== - CONDUTOR HORIZONTAL ÁGUAS PLUVIAIS



TÉRREO



AB PROJETOS E CONSULTORIA LTDA ME
 Rua Sete de Setembro, 1019 - Centro/Norte
 Teresina - PI - CEP 64.000-210
 abprojetoconsultoria@gmail.com
 CMC nº 202527-2



PROJETO DE CLIMATIZAÇÃO

Obras: **FÓRUM DA CIDADE DE BARRAS - PIAUI** Endereço:

Conteúdo da prancha:
PAVIMENTO TÉRREO
 Responsável Técnico:

Verônica Scheren Castelo Branco - Crea/PI 19.373

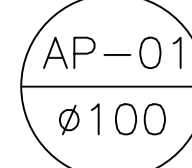
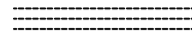
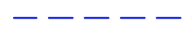
Op. de CAD: **Edson Pires** Data: **Dezembro /18** Escala: 1/100 Revisão:

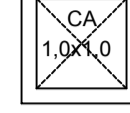
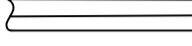
-  - COLUNA DE ÁGUAS PLUVIAIS
-  - TUBULAÇÃO DE COBRE+CABO PP
-  - DRENO EM PVC Ø32mm- PAVIMENTO SUPERIOR
-  - DRENO EM PVC Ø32mm- PAVIMENTO TÉRREO
-  - CAIXA DE AREIA TAMPA EM GRELHA
-  - CONDUTOR HORIZONTAL ÁGUAS PLUVIAIS





AB PROJETOS E CONSULTORIA LTDA ME

Rua Sete de Setembro, 1019 – Centro/Norte Teresina – PI – CEP 64.000–210
 abprojetoconsultoria@gmail.com
 CMC n° 202527–2

| | |
|--|------------------|
| PROJETO DE CLIMATIZAÇÃO | |
| Obra: FÓRUM DA CIDADE DE BARRAS - PIAUÍ | Endereço: |

| | | | |
|---|------------------------------|-------------------------|-----------------|
| Conteúdo da prancha: PAVIMENTO SUPERIOR | | | |
| Responsável Técnico: Verônica Scheren Castelo Branco - Crea/PI 19.373 | | | |
| Op. de CAD: Edson Pires | Data: Dezembro /18 | Escala: 1/100 | Revisão: |

SUPERIOR

- AP-01 - COLUNA DE ÁGUAS PLUVIAIS
Ø100
- TUBULAÇÃO DE COBRE+CABO PP
- DRENO EM PVC Ø32mm- PAVIMENTO SUPERIOR
- DRENO EM PVC Ø32mm- PAVIMENTO TÉRREO
- CA 1,0x1,0 - CAIXA DE AREIA TAMPA EM GRELHA
- CONDUTOR HORIZONTAL ÁGUAS PLUVIAIS

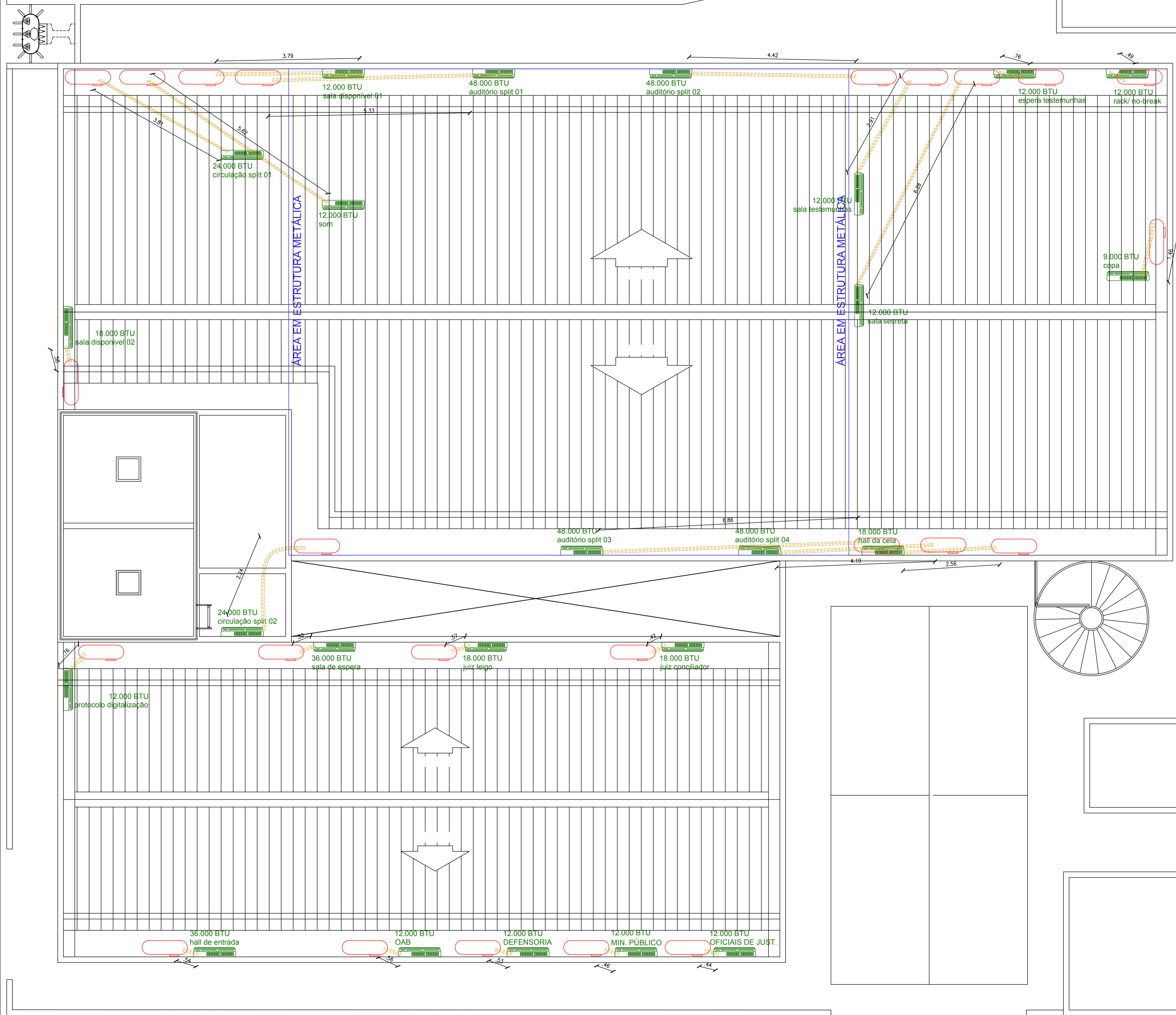

AB PROJETOS E CONSULTORIA LTDA ME
 Rua Sete de Setembro, 1019 – Centro/Norte Teresina – PI – CEP 64.000–210
 abprojetoconsultoria@gmail.com
 CMC n° 202527–2

| | |
|--|-----------|
| PROJETO DE CLIMATIZAÇÃO | |
| Obra: FÓRUM DA CIDADE DE BARRAS - PIAUÍ | Endereço: |

| | |
|---|------------------------------|
| Conteúdo da prancha: COBERTURA | |
| Responsável Técnico: Verônica Scheren Castelo Branco - Crea/PI 19.373 | |
| Op. de CAD: Edson Pires | Data: Dezembro /18 |
| Escala: 1/100 | Revisão: |

SUPERIOR



LEGENDA

- AP-01 Ø100 - COLUNA DE ÁGUAS PLUVIAIS
- TUBULAÇÃO DE COBRE+CABO PP
- - - DRENO EM PVC Ø32mm- PAVIMENTO SUPERIOR
- - - DRENO EM PVC Ø32mm- PAVIMENTO TÉRREO
- CA 1.0x1.0 - CAIXA DE AREIA TAMPA EM GRELHA
- CONDUTOR HORIZONTAL ÁGUAS PLUVIAIS

01 - GRELHA FLEXÍVEL EM PVC

Grelha Flexível

| DIMENSÕES (mm) | |
|----------------|----------|
| Cotas | 88 |
| d | 72,72 |
| H | 187,72 |
| Código | 32196152 |

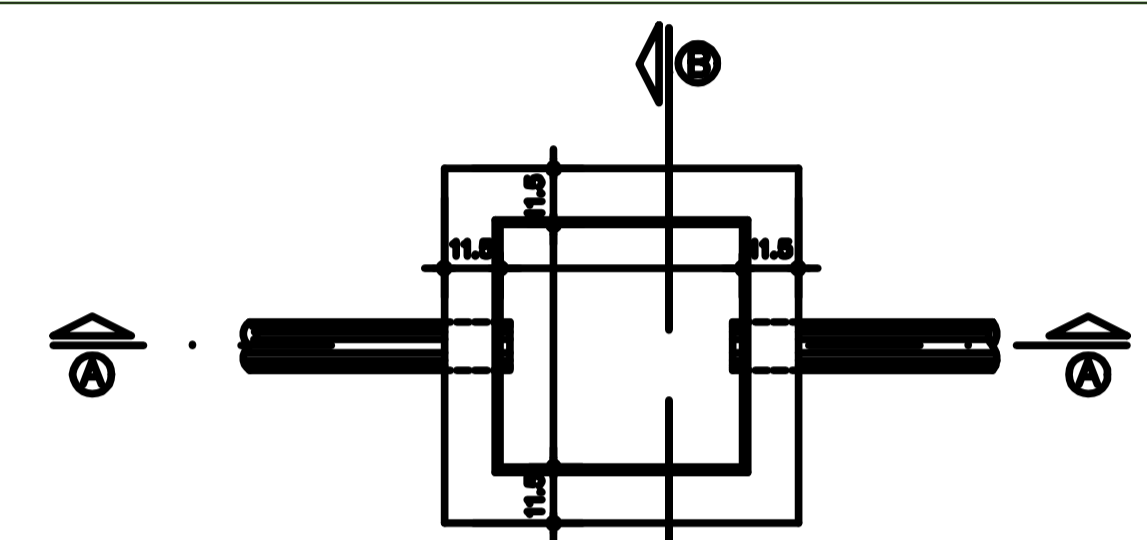

CAIXA DE AREIA SEM ESCALA

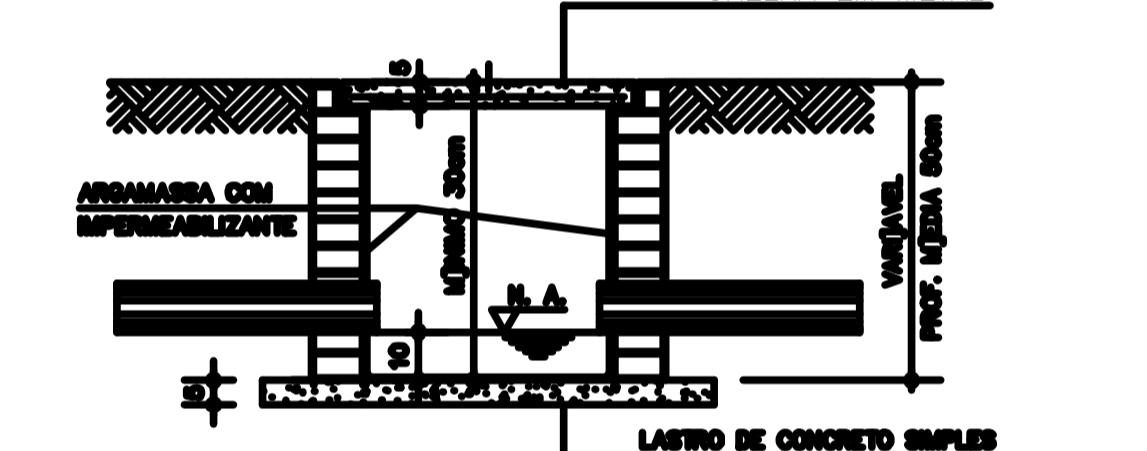

CORTE AA SEM ESCALA

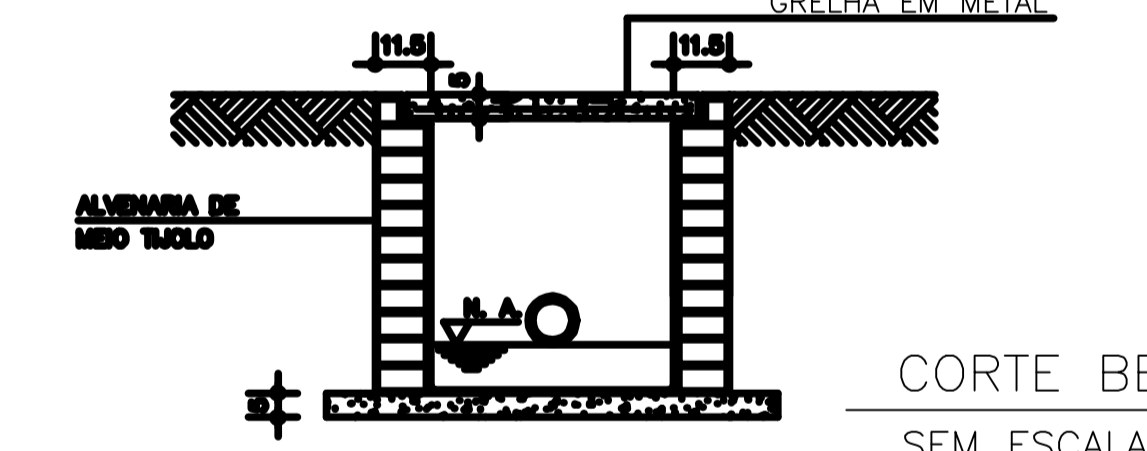

CORTE BB SEM ESCALA

AB PROJETOS E CONSULTORIA LTDA ME
 Rua Sete de Setembro, 1019 - Centro/Norte Teresina - PI - CEP 64.000-210
 abprojetoconsultoria@gmail.com
 CMC n° 202527-2

PROJETO DE INSTALAÇÃO PLUVIAL E DRENOS SPLITS

Obra: **FÓRUM DA CIDADE DE BARRAS - PIAUÍ** Endereço:

Conteúdo da prancha: **PAVIMENTO TÉRREO**

Responsável Técnico: **Verônica Scheren Castelo Branco - Crea/PI 19.373**

Op. de CAD: **Edson Pires** Data: **Dezembro /18** Escala: 1/100 Revisão:

TÉRREO

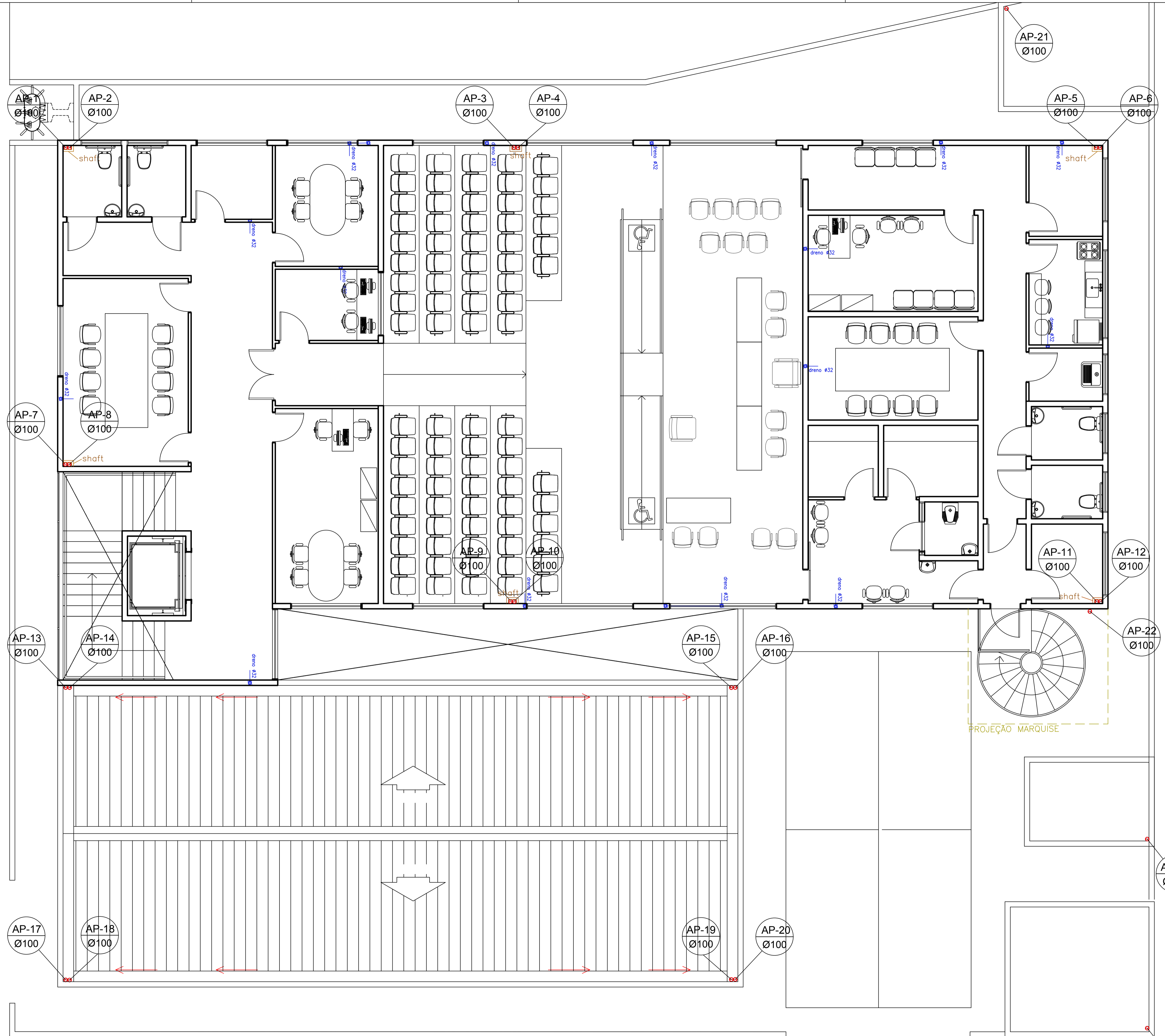

LEGENDA

- AP-01 Ø100 - COLUNA DE ÁGUAS PLUVIAIS
- ===== - TUBULAÇÃO DE COBRE+CABO PP
- - DRENO EM PVC Ø32mm- PAVIMENTO SUPERIOR
- - DRENO EM PVC Ø32mm- PAVIMENTO TÉRREO
- CA 1,0x1,0 - CAIXA DE AREIA TAMPA EM GRELHA
- - CONDUTOR HORIZONTAL ÁGUAS PLUVIAIS

01 - GRELHA FLEXÍVEL EM PVC
Grelha Flexível

| DIMENSÕES (mm) | |
|----------------|----------|
| Cotas | 88 |
| d | 72,72 |
| H | 187,72 |
| Código | 32196152 |

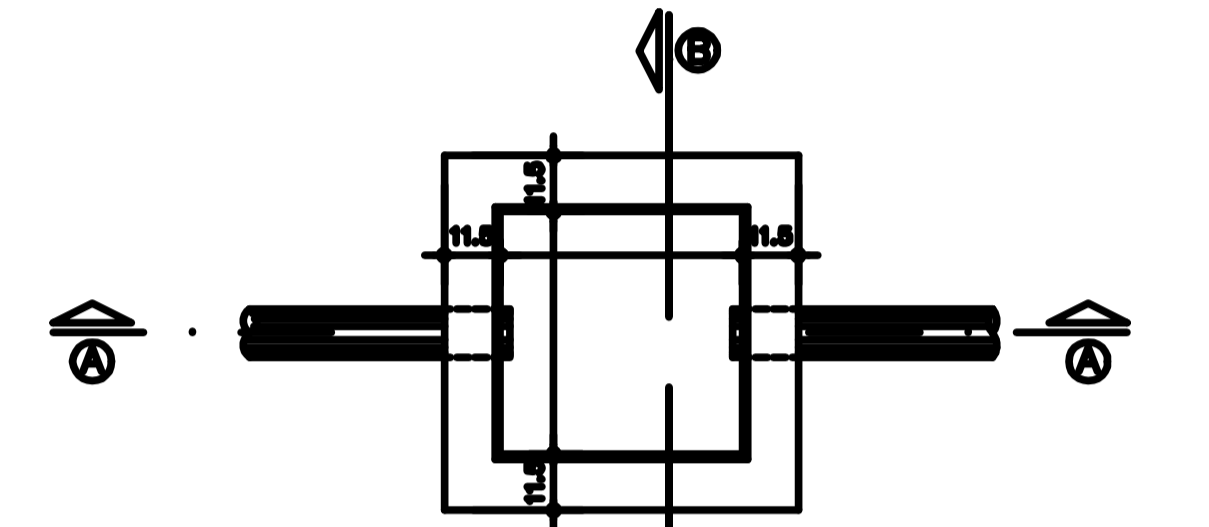

CAIXA DE AREIA SEM ESCALA

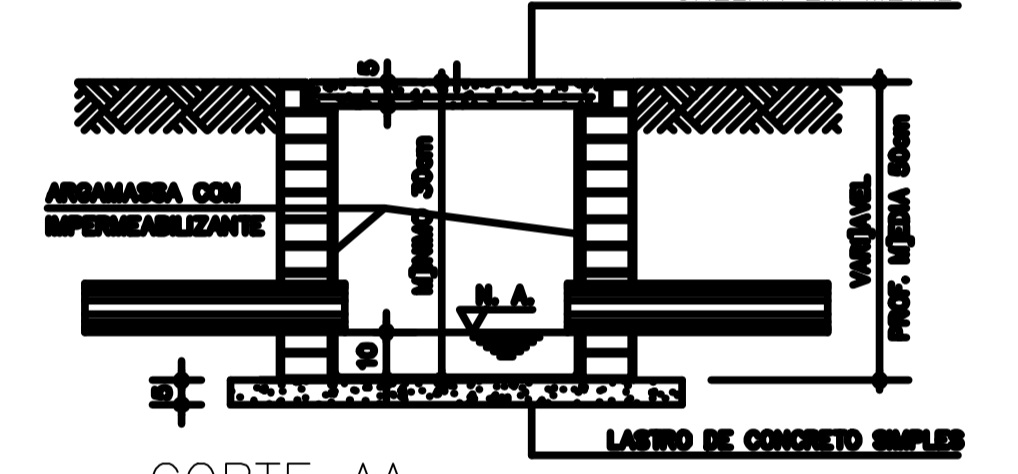

CORTE AA SEM ESCALA

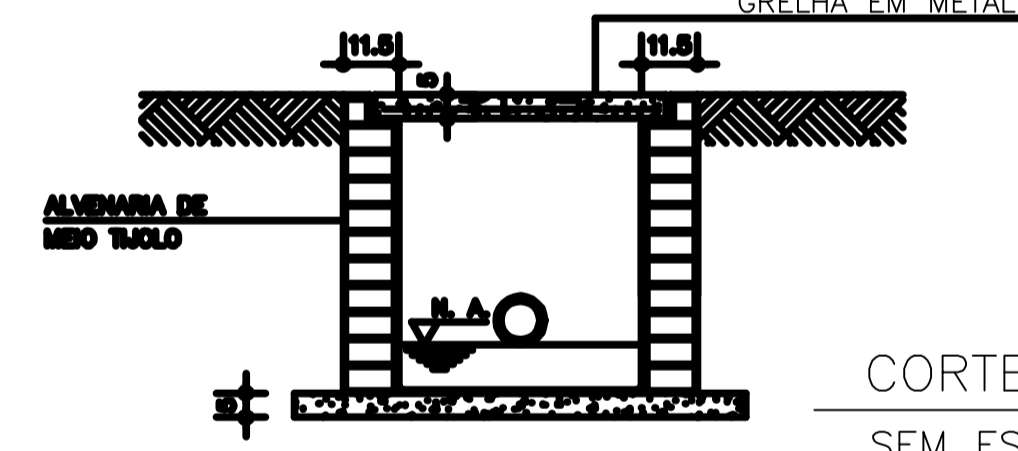

CORTE BB SEM ESCALA



AB PROJETOS E CONSULTORIA LTDA ME
 Rua Sete de Setembro, 1019 - Centro/Norte Teresina - PI - CEP 64.000-210
 abprojetoconsultoria@gmail.com
 CMC n° 202527-2

PROJETO DE INSTALAÇÃO PLUVIAL E DRENOS SPLITS

Obra: **FÓRUM DA CIDADE DE BARRAS - PIAUÍ** Endereço:

Conteúdo da prancha: **PAVIMENTO SUPERIOR**
 Responsável Técnico: **Verônica Scheren Castelo Branco - Crea/PI 19.373**
 Op. de CAD: **Edson Pires** Data: **Dezembro /18** Escala: 1/100 Revisão:

- AP-01 - COLUNA DE ÁGUAS PLUVIAIS
Ø100
- TUBULAÇÃO DE COBRE+CABO PP
- DRENO EM PVC Ø32mm- PAVIMENTO SUPERIOR
- DRENO EM PVC Ø32mm- PAVIMENTO TÉRREO
- CA 1,0x1,0 - CAIXA DE AREIA TAMPA EM GRELHA
- CONDUTOR HORIZONTAL ÁGUAS PLUVIAIS

01 - GRELHA FLEXIVEL EM PVC

Grelha Flexivel



| DIMENSÕES (mm) | |
|----------------|----------|
| Cotas | 88 |
| d | 72,72 |
| H | 187,72 |
| Código | 32196152 |

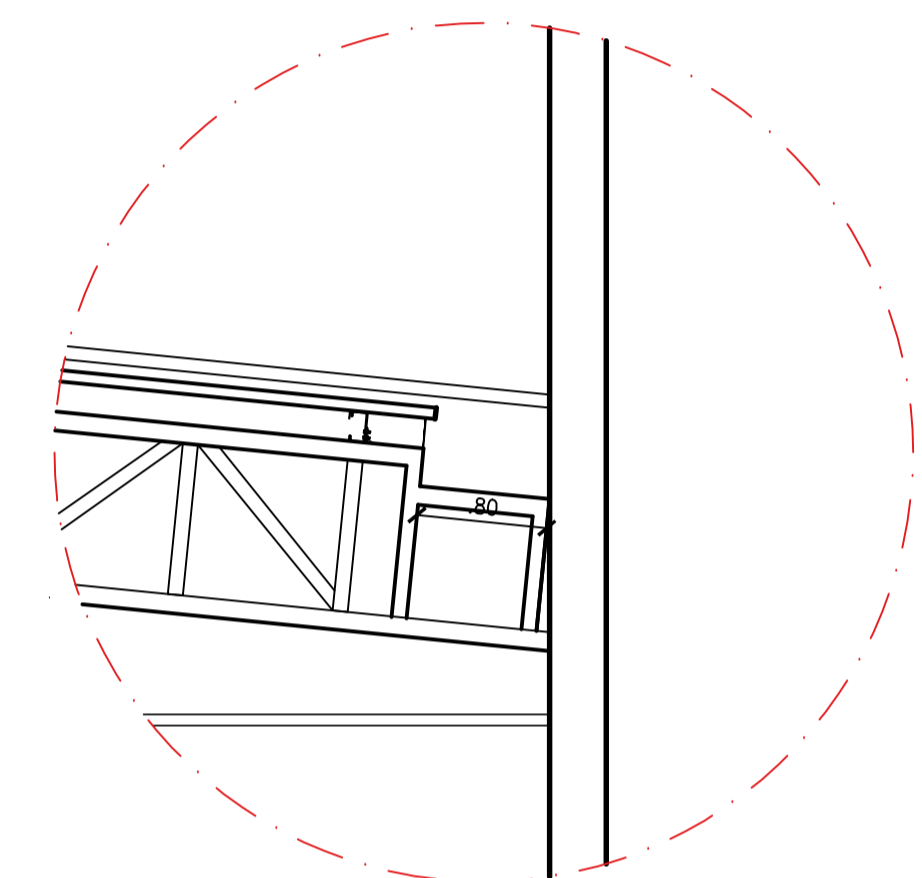

DETALHE CALHA EM ZINCO

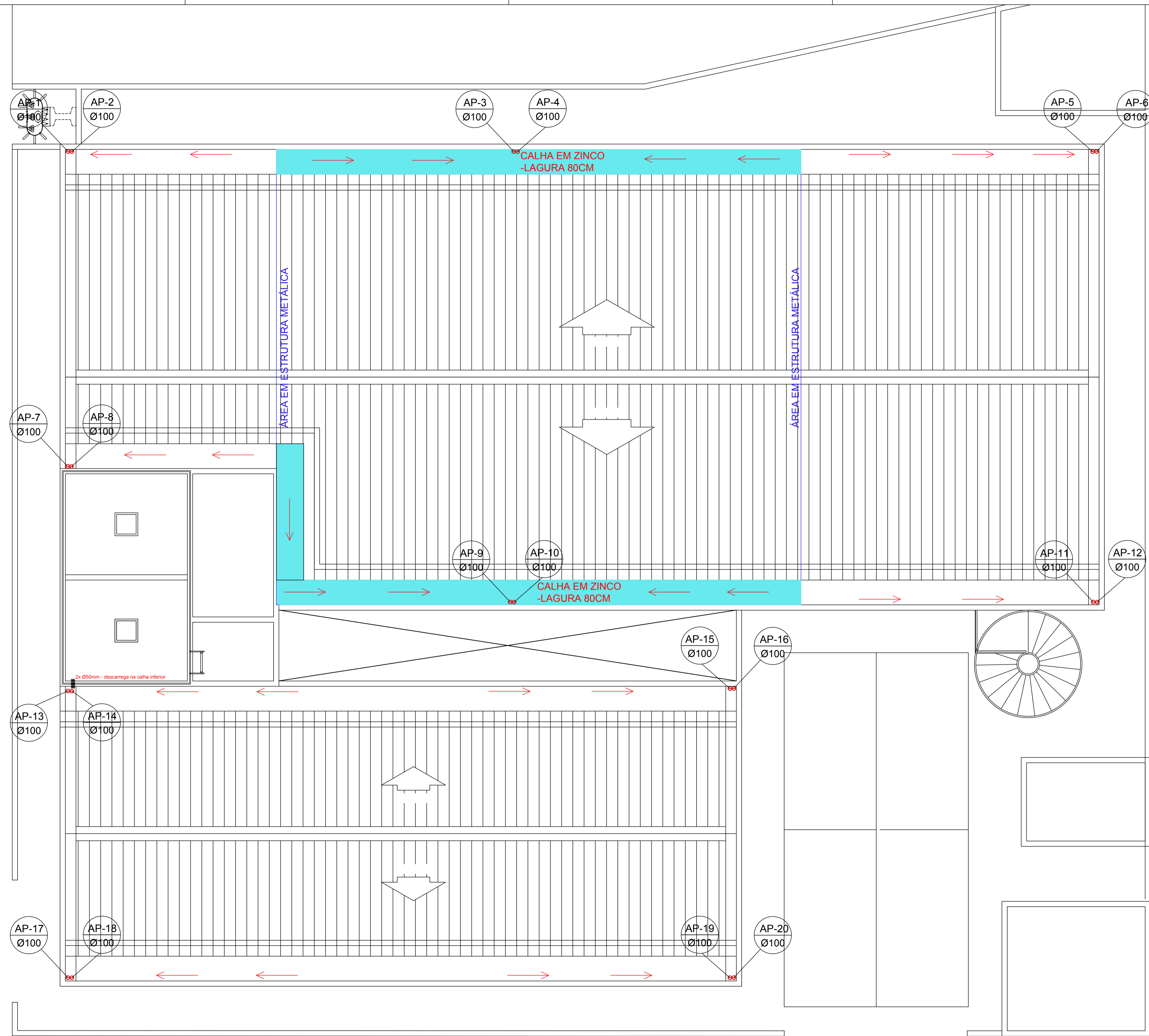

SUPERIOR

PROJETOS &
CONSULTORIA

AB PROJETOS E CONSULTORIA LTDA ME
 Rua Sete de Setembro, 1019 -
 Centro/Norte Teresina - PI - CEP
 64.000-210
 abprojetoconsultoria@gmail.com
 CMC n° 202527-2

PROJETO DE INSTALAÇÃO PLUVIAL E DRENOS SPLITS

Obra: **FÓRUM DA CIDADE DE BARRAS - PIAUÍ** Endereço:

Conteúdo da prancha:
COBERTURA
 Responsável Técnico:
Verônica Scheren Castelo Branco - Crea/PI 19.373

Op. de CAD: **Edson Pires** Data: **Dezembro /18** Escala: 1/100 Revisão: