

ANEXO 04

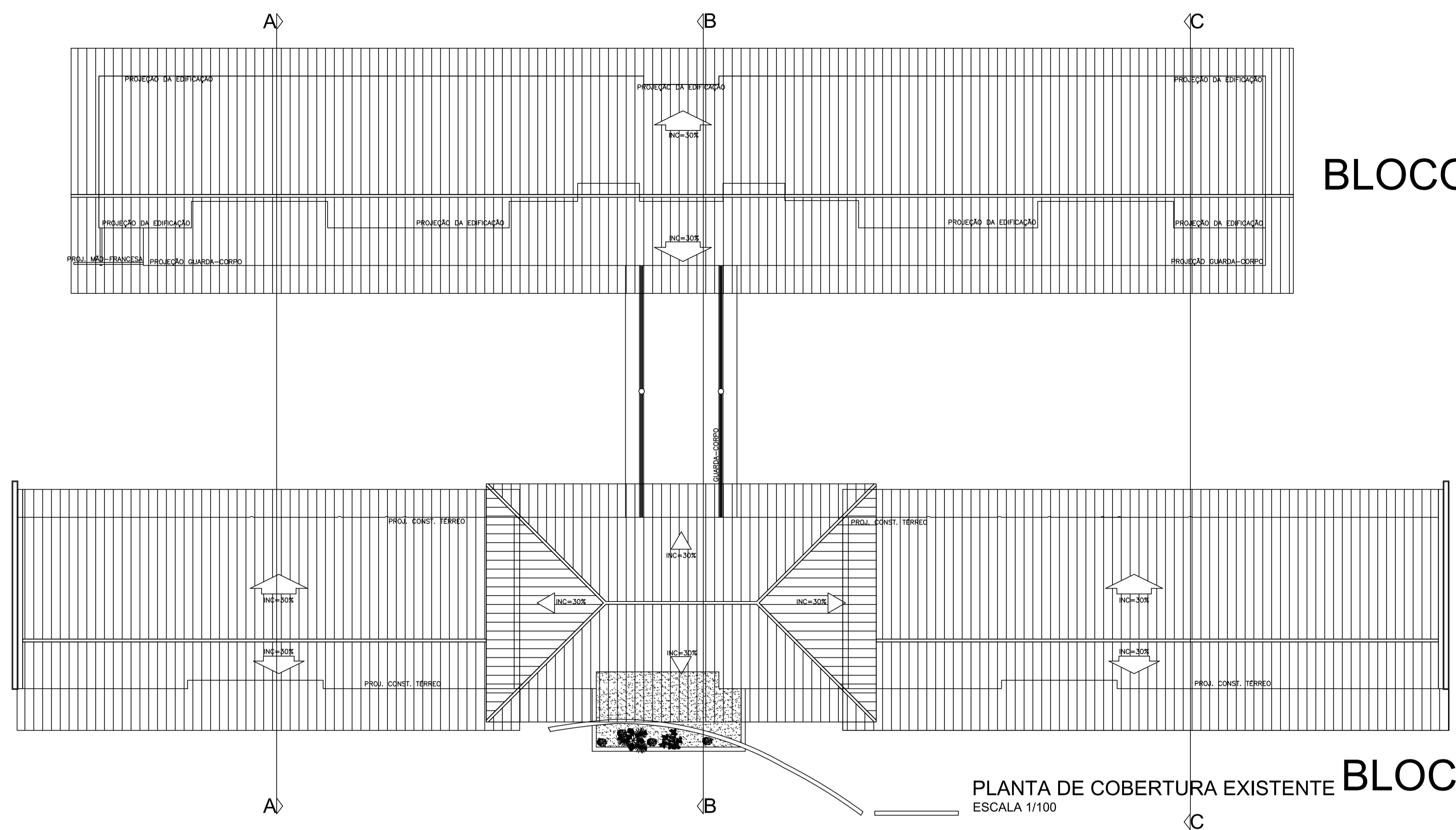

**TRIBUNAL DE JUSTIÇA DO ESTADO DO PIAUÍ
SUPERINTENDÊNCIA DE ENGENHARIA E ARQUITETURA**

PLANTAS DE COBERTURA



BLOCO 02

PLANTA DE COBERTURA EXISTENTE BLOCO 01
 ESCALA 1/100

PLOTAGEM
 arq-01 - 01
 arq-02 - 02
 arq-03 - 03
 arq-04 - 04
 arq-05 - 05
 arq-06 - 06
 arq-07 - 07
 arq-08 - 08
 arq-09 - 09
 arq-10 - 10
 arq-11 - 11
 arq-12 - 12
 arq-13 - 13
 arq-14 - 14
 arq-15 - 15
 arq-16 - 16
 arq-17 - 17
 arq-18 - 18
 arq-19 - 19
 arq-20 - 20
 arq-21 - 21
 arq-22 - 22
 arq-23 - 23
 arq-24 - 24
 arq-25 - 25
 arq-26 - 26
 arq-27 - 27
 arq-28 - 28
 arq-29 - 29
 arq-30 - 30
 arq-31 - 31
 arq-32 - 32
 arq-33 - 33
 arq-34 - 34
 arq-35 - 35
 arq-36 - 36
 arq-37 - 37
 arq-38 - 38
 arq-39 - 39
 arq-40 - 40
 arq-41 - 41
 arq-42 - 42
 arq-43 - 43
 arq-44 - 44
 arq-45 - 45
 arq-46 - 46
 arq-47 - 47
 arq-48 - 48
 arq-49 - 49
 arq-50 - 50
 arq-51 - 51
 arq-52 - 52
 arq-53 - 53
 arq-54 - 54
 arq-55 - 55
 arq-56 - 56
 arq-57 - 57
 arq-58 - 58
 arq-59 - 59
 arq-60 - 60
 arq-61 - 61
 arq-62 - 62
 arq-63 - 63
 arq-64 - 64
 arq-65 - 65
 arq-66 - 66
 arq-67 - 67
 arq-68 - 68
 arq-69 - 69
 arq-70 - 70
 arq-71 - 71
 arq-72 - 72
 arq-73 - 73
 arq-74 - 74
 arq-75 - 75
 arq-76 - 76
 arq-77 - 77
 arq-78 - 78
 arq-79 - 79
 arq-80 - 80
 arq-81 - 81
 arq-82 - 82
 arq-83 - 83
 arq-84 - 84
 arq-85 - 85
 arq-86 - 86
 arq-87 - 87
 arq-88 - 88
 arq-89 - 89
 arq-90 - 90
 arq-91 - 91
 arq-92 - 92
 arq-93 - 93
 arq-94 - 94
 arq-95 - 95
 arq-96 - 96
 arq-97 - 97
 arq-98 - 98
 arq-99 - 99
 arq-100 - 100

	TRIBUNAL DE JUSTIÇA DO PIAUÍ DEPARTAMENTO DE ENGENHARIA	Folha Nº
		Processo Nº
		Rubrica

DEPARTAMENTO DE ENGENHARIA
 praça edgar nogueira, s/n / (86) 3232-8284/
 engenharia@tjpi.jus.br

obra:
Reforma do JECC Sudeste da Redonda, Teresina - PI

local:

Autores do projeto/ CREA ou CAU:

Responsáveis Técnicos/ CREA ou CAU:
Fernanda Eulália

Ordenador de Despesas:

Espaço reservado aos carimbos da Prefeitura Municipal	Espaço reservado aos carimbos do CREA/ CAU-PI
Espaço reservado aos carimbos do Corpo de Bombeiros	Espaço reservado aos carimbos do TJ-PI

Prancha: ARQ-14/14	Conteúdo da prancha: FACHADAS	Desenho: CINTHIA BELEZA	Escala: 1/100	Data: 28/11/2016
------------------------------	----------------------------------	----------------------------	------------------	---------------------

Planta modificada/ atualizada em: 00.00.0000- Rev 00

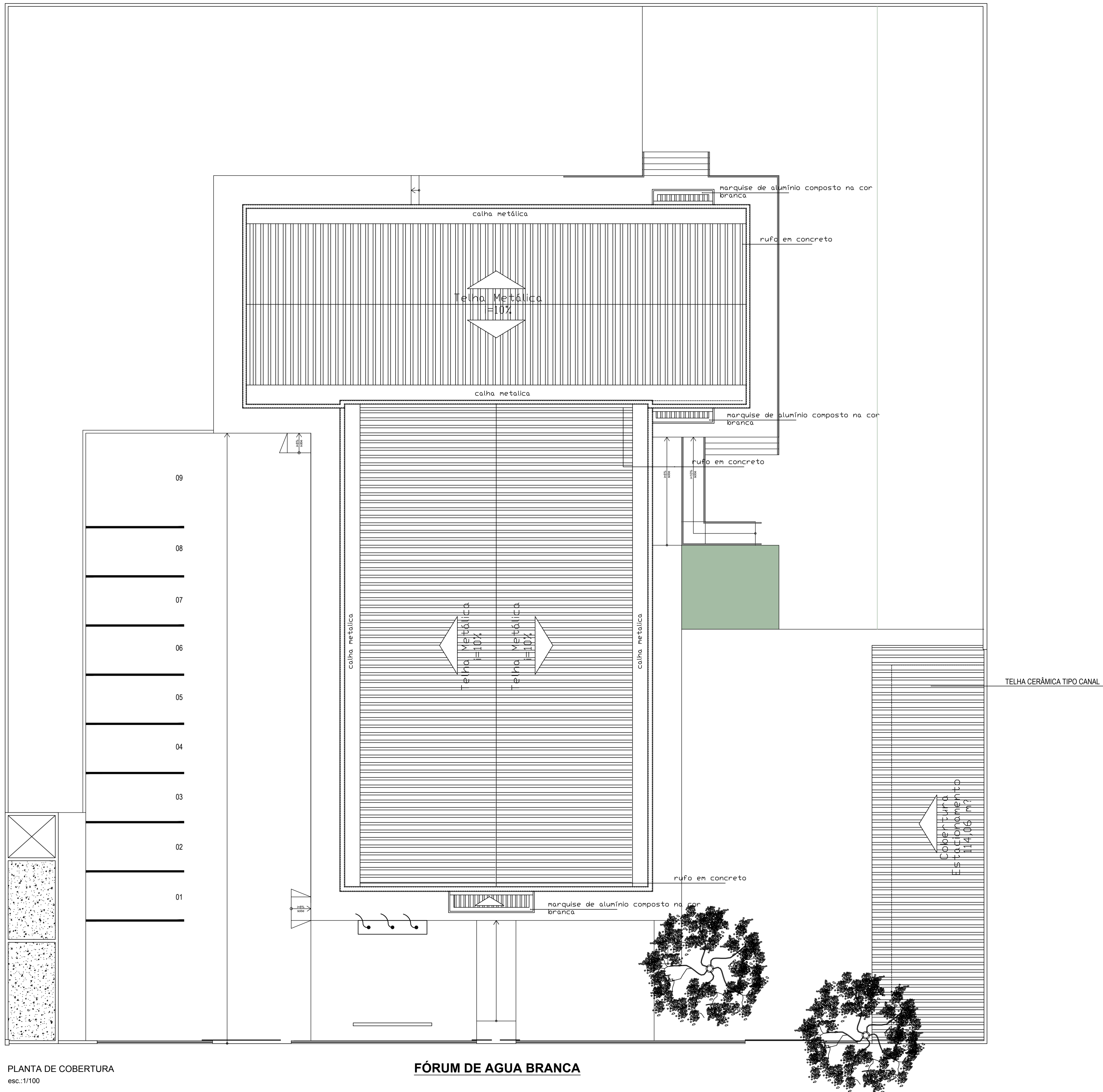

PLANTA DE COBERTURA
esc.: 1/100

FÓRUM DE AGUA BRANCA

 TRIBUNAL DE JUSTIÇA DO PIAUÍ DEPARTAMENTO DE ENGENHARIA		Folha Nº Processo Nº Rubrica
DEPARTAMENTO DE ENGENHARIA praça edgar nogueira, s/n / (86) 3232-8284/ engenharia@tjpi.jus.br		
obra: Reforma do Fórum da Comarca de Água Branca- PI		
local:		
Autores do projeto/ CREA ou CAU: Caio Albuquerque		
Responsáveis Técnicos/ CREA ou CAU:		
Ordenador de Despesas:		
Espaço reservado aos carimbos da Prefeitura Municipal		Espaço reservado aos carimbos do CREA/ CAU-PI
Espaço reservado aos carimbos do Corpo de Bombeiros		Espaço reservado aos carimbos do TJ-PI
Prancha: ARQ-02/07	Conteúdo da prancha: PLANTA DE COBERTURA	
Desenho: CINTHIA FEITOSA	Escala: 1/150	Data: 08/07/2016
Planta modificada/ atualizada em: 00.00.0000- Rev 00		

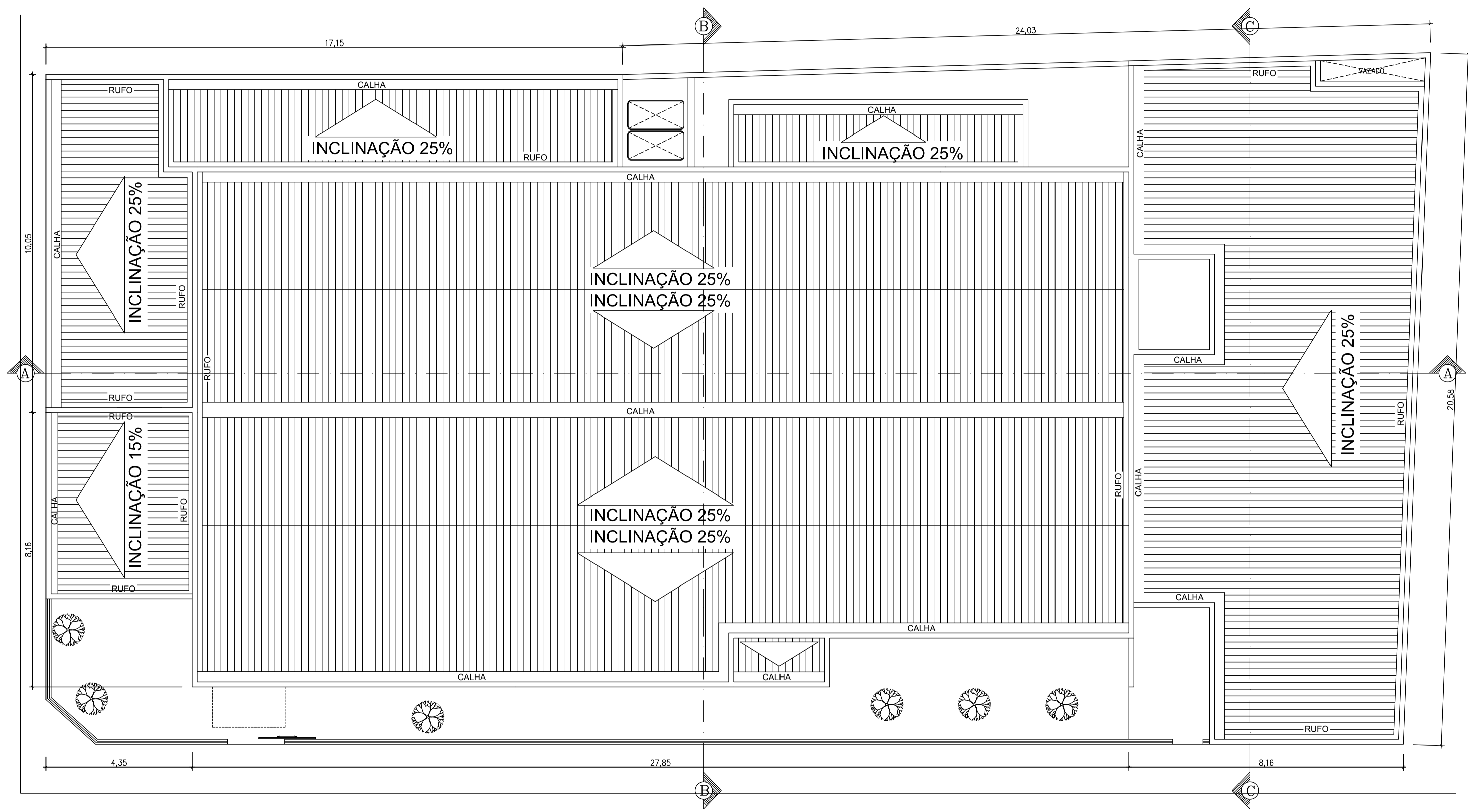
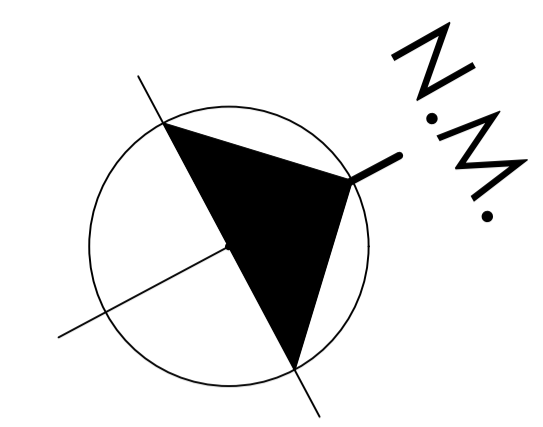

COBERTURA – REFORMADA
ESCALA 1:75

LEGENDA ACABAMENTOS:

- PISOS** ○
- 01 - porcelanato polido retificado 60x60cm na cor cinza claro ou similar com rejunte de 2mm na cor do porcelanato.
 - 02 - porcelanato natural retificado 60x60cm na cor cinza claro ou similar com rejunte de 2mm na cor do porcelanato.
 - 03 - piso cimentado desmolado, acabamento natural, junta plástica
- SOLEIRA**
 todas as soleiras novas serão em granito branco ceará
- RODAPÉ**
 Alumínio natural perfil "U", 4x1cm, encaixado na parede
- OBSERVAÇÕES:**
 Todos os materiais, internos e externos, deverão ter amostras e/ou catálogos submetidos a aprovação do Departamento de Engenharia do Tribunal de Justiça do Estado do Piauí.
- Balcões de atendimento:**
- Serão mantidos dois balcões existentes, conforme projeto;
 - Serão construídos dois balcões novos, seguindo o padrão existente com granito cinza andorinha, esquadria metálica com vidro;
 - As esquadrias metálicas dos balcões serão pintadas de esmalte branco;
- REVESTIMENTO** △
- 01 - pintura lisa acrílica semibrilho na cor branco gelo
 - 02 - cerâmica, com formato 20x20cm, imitação de pastilha 2,5x2,5cm, cor branca, com rejunte de 4mm na cor da cerâmica, instalado do piso ao teto, conforme existente nas áreas molhadas
- FORROS** □
- 01 - laje com pintura acrílica na cor branco neve
 - 02 - forro estruturado em gesso, com pintura acrílica na cor branco neve

QUADRO DE ESQUADRIAS		
Janelas	Descrição	Dimensão
J01	tipo maximar com estrutura de alumínio branco com vidro translúcido	2,00x0,50/1,60
J02	tipo maximar com estrutura de alumínio branco com vidro translúcido	1,00x0,50/1,60
J03	tipo maximar com estrutura de alumínio branco com vidro translúcido	2,00x1,50/0,60
J04	tipo maximar com estrutura de alumínio branco com vidro translúcido	2,50x0,50/1,60
J05	gradeado fixo com barra circular, pintura esmalte cor cinza	0,70x0,50/1,60
J06	alambrado fixo com pintura esmalte cor branco neve	3,00x0,50/1,60

QUADRO DE ESQUADRIAS		
Portas	Descrição	Dimensão
P01	de abrir em madeira com pintura esmalte fosco branco gelo	0,80x2,10
P02	de abrir em madeira com pintura esmalte fosco branco gelo	0,90x2,10
P03	de abrir em madeira, duas folhas, pintura esmalte fosco branco gelo	1,60x2,10
P04	de abrir com estrutura de metalon branco gelo com vidro translúcido, com duas folhas de 0,80m e parte fixa.	2,80x2,10
P05	de correr, alambrado, pintura branco gelo	2,50x0,50/1,60

QUADRO DE ÁREAS		
	ATUAL	REFORMADA
ÁREA DO TERRENO:	818,60m²	818,60m²
ÁREA CONSTRUÍDA:	592,94m²	705,69m²
ÁREA ÚTIL:	521,69m²	608,42m²
ÁREA DE COBERTURA:	592,94m²	705,69m²

TRIBUNAL DE JUSTIÇA DO PIAUÍ
DEPARTAMENTO DE ENGENHARIA

Folha Nº _____
 Processo Nº _____
 Rubrica _____

DEPARTAMENTO DE ENGENHARIA
 praça edgar noqueira, s/n (86) 3232-8284/
 engenharia@tjpi.jus.br

obra:
reforma do Fórum da Comarca de Campo Maior

local:
Rua Siqueira Campos, nº 372, Centro, Campo Maior

Autores do projeto/ CREA ou CAU:
Caio Medeiros de Noronha Albuquerque - CAU A52417-4

Responsáveis Técnicos/ CREA ou CAU:

Ordenador de Despesas:

Espaço reservado aos carimbos da Prefeitura Municipal	Espaço reservado aos carimbos do CREA/ CAU-PI
Espaço reservado aos carimbos do Corpo de Bombeiros	Espaço reservado aos carimbos do TJ-PI

Prancha: ARQ-06/07	Conteúdo da prancha: COBERTURA - REFORMADA		
	Desenho:	Escala: 1/75	Data: 11/11/2015

PLANTAGEM

- 01 - 01
- 02 - 02
- 03 - 03
- 04 - 04
- 05 - 05
- 06 - 06
- 07 - 07
- 08 - 08
- 09 - 09
- 10 - 10
- 11 - 11
- 12 - 12
- 13 - 13
- 14 - 14
- 15 - 15
- 16 - 16
- 17 - 17
- 18 - 18
- 19 - 19
- 20 - 20
- 21 - 21
- 22 - 22
- 23 - 23
- 24 - 24
- 25 - 25
- 26 - 26
- 27 - 27
- 28 - 28
- 29 - 29
- 30 - 30
- 31 - 31
- 32 - 32
- 33 - 33
- 34 - 34
- 35 - 35
- 36 - 36
- 37 - 37
- 38 - 38
- 39 - 39
- 40 - 40
- 41 - 41
- 42 - 42
- 43 - 43
- 44 - 44
- 45 - 45
- 46 - 46
- 47 - 47
- 48 - 48
- 49 - 49
- 50 - 50
- 51 - 51
- 52 - 52
- 53 - 53
- 54 - 54
- 55 - 55
- 56 - 56
- 57 - 57
- 58 - 58
- 59 - 59
- 60 - 60
- 61 - 61
- 62 - 62
- 63 - 63
- 64 - 64
- 65 - 65
- 66 - 66
- 67 - 67
- 68 - 68
- 69 - 69
- 70 - 70
- 71 - 71
- 72 - 72
- 73 - 73
- 74 - 74
- 75 - 75
- 76 - 76
- 77 - 77
- 78 - 78
- 79 - 79
- 80 - 80
- 81 - 81
- 82 - 82
- 83 - 83
- 84 - 84
- 85 - 85
- 86 - 86
- 87 - 87
- 88 - 88
- 89 - 89
- 90 - 90
- 91 - 91
- 92 - 92
- 93 - 93
- 94 - 94
- 95 - 95
- 96 - 96
- 97 - 97
- 98 - 98
- 99 - 99
- 100 - 100

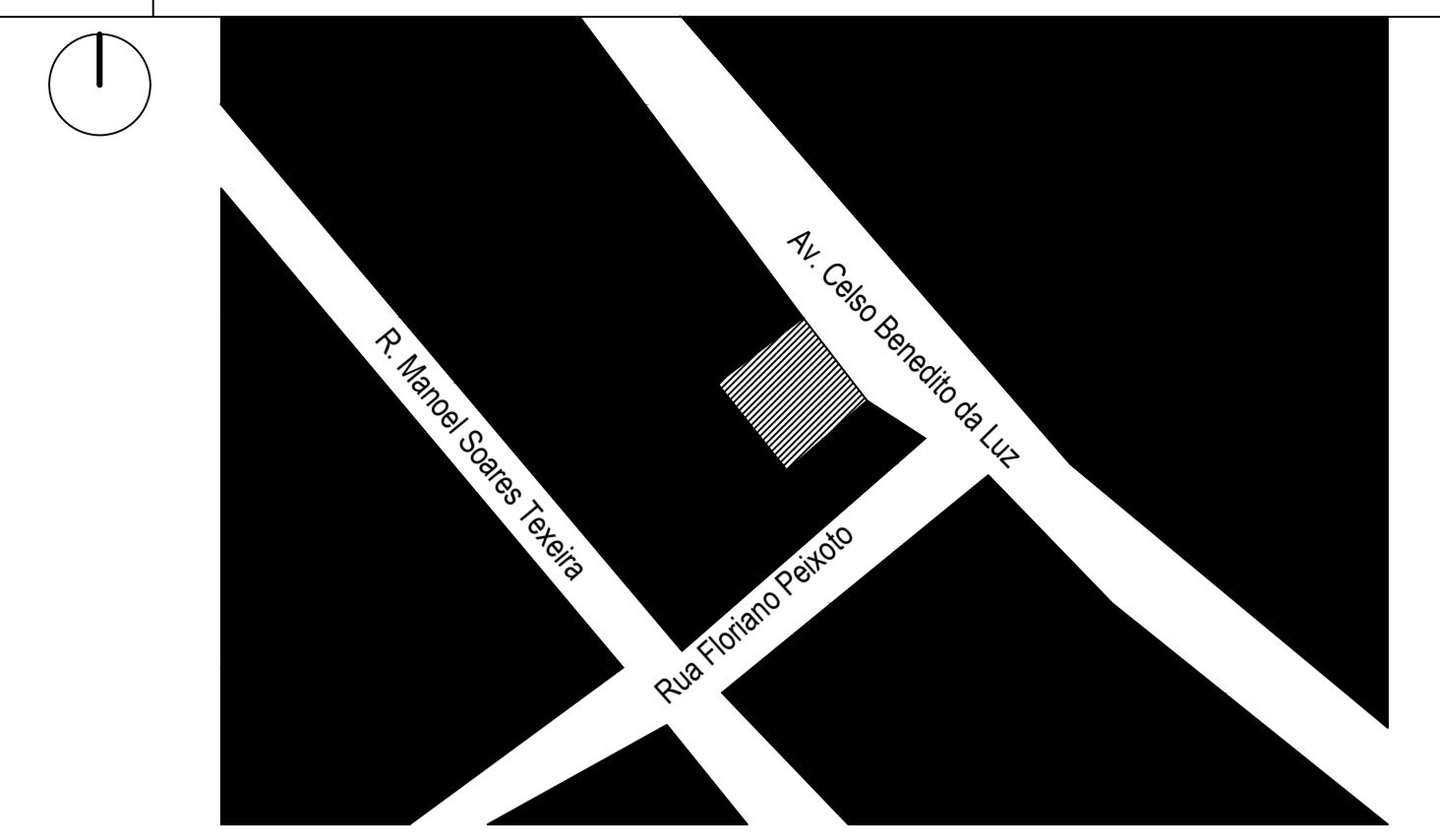
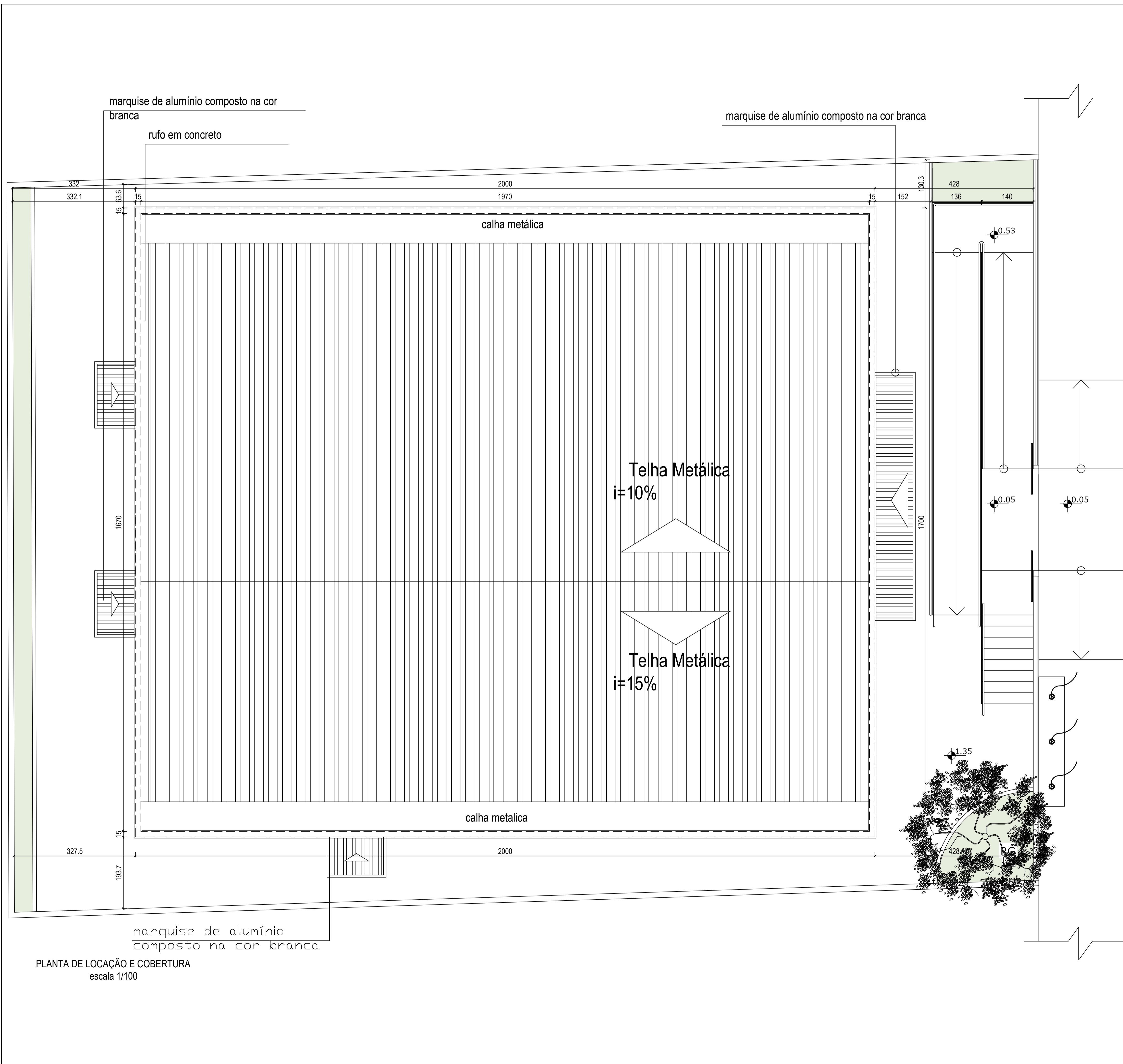

PLANTA DE SITUAÇÃO
sem escala

QUADRO DE ÁREAS COBERTURA - PRÉDIO PRINCIPAL
 Área telha termoacústica 279,54m²
 Área calha metálica 31,52m²
 Metro linear chapim de concreto 74,00m
 Área laje impermeabilizada 7,05m²
 Área marquises 15,76m²

QUADRO DE ÁREAS
 Área do terreno – 552,74m²
 Área construída bloco edificação principal térreo – 340,00m²
 Taxa de ocupação: 61,51%
 Índice de aproveitamento: 0,61

LEGENDA				
SÍMBOLO	NOME BOTÂNICO	NOME POPULAR	H DA MUDA	QUANTIDADE
[Green Box]	ZOYSIA JAPONICA	GRAMA ESMERALDA	3 cm	274,13 m ²
[Patterned Box]	CALÇADAS INTERNA E EXTERNA EM CONCRETO MOLDADO "IN LOCO", ESTAMPADO, COM DESENHO TIPO ASSENTAMENTO ROMANO COR EM CONCRETO NATURAL.			144,60 m ²
[Patterned Box]	PISO EM CIMENTO DESEMPOLADO COM ACABAMENTO NATURAL			31,65m ²

TRIBUNAL DE JUSTIÇA DO PIAUÍ
 DEPARTAMENTO DE ENGENHARIA
 Folha Nº _____
 Processo Nº _____
 Rubrica _____

DEPARTAMENTO DE ENGENHARIA
 praça edgar noqueira, s/n / (86) 3232-8284/
 engenharia@tjpi.jus.br

obra: Reforma do Fórum da Comarca de Barro Duro - PI

local:

Autores do projeto/ CREA ou CAU:
Caio Albuquerque

Responsáveis Técnicos/ CREA ou CAU:

Ordenador de Despesas:

Espaço reservado aos carimbos da Prefeitura Municipal
 Espaço reservado aos carimbos do CREA/ CAU-PI

Espaço reservado aos carimbos do Corpo de Bombeiros
 Espaço reservado aos carimbos do TJ-PI

Prancha: **ARQ-01/07**
 Conteúdo da prancha: PLANTA DE LOCAÇÃO E COBERTURA
 Desenho: THISCIANNE PESSOA
 Escala: 1/100
 Data: 05/09/2016

Planta modificada/ atualizada em: 00.00.0000- Rev 00

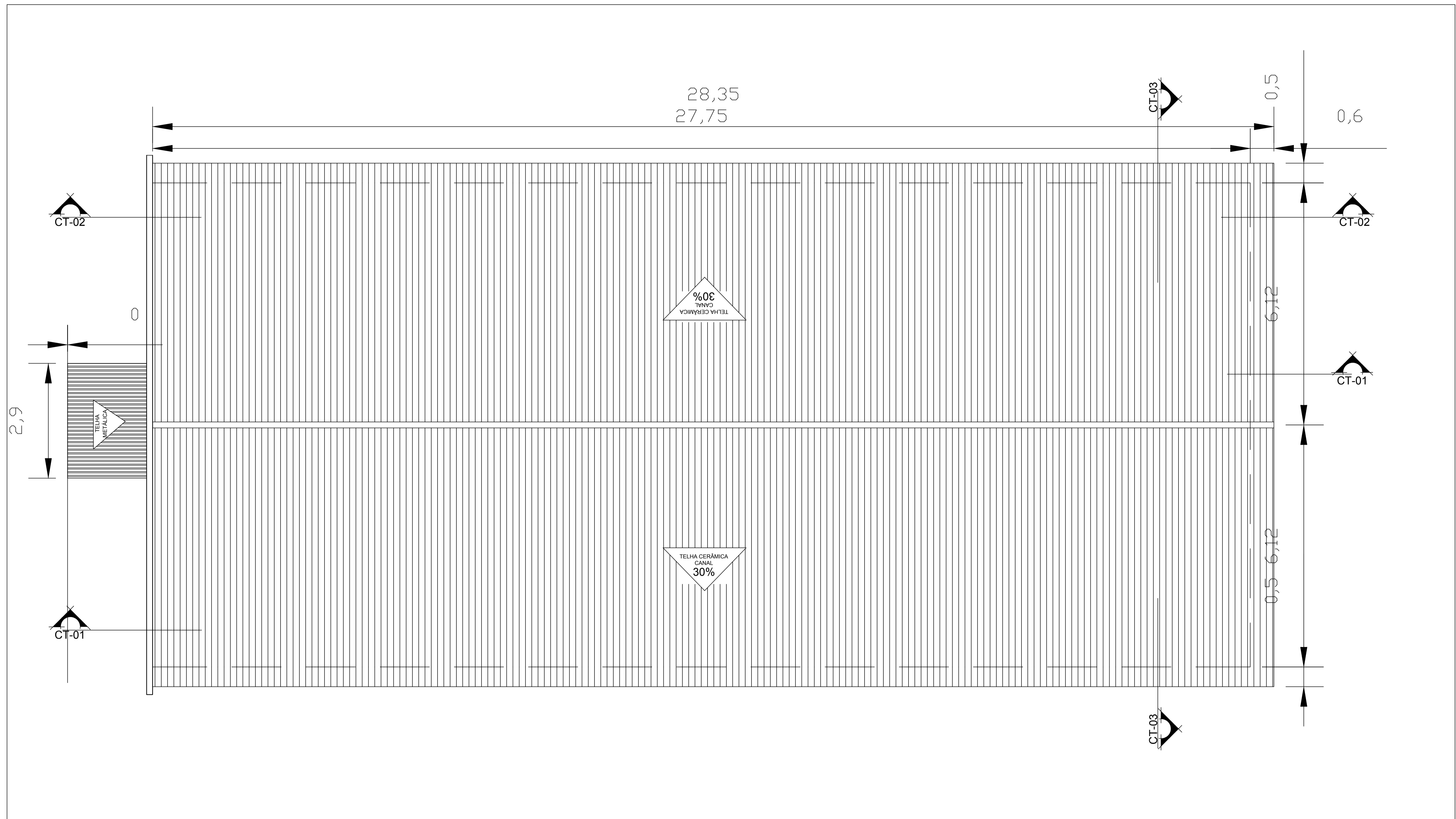

ÁREAS	
TERRENO	-
CONSTRUÇÃO EXISTENTE	237,26 m²
CONSTRUÇÃO AMPLIAÇÃO	103,95 m²
CONSTRUÇÃO TOTAL	341,21 m²
COBERTURA	376,33 m²
TAXA DE OCUPAÇÃO	-

TRIBUNAL DE JUSTIÇA DO PIAUÍ DEPARTAMENTO DE ENGENHARIA			
TÍTULO	FORUM DE MARCOS PARENTE		PRANCHA NUM.
ENDEREÇO			02/02
PROJETISTA			
ASSUNTO:	COBERTURA		ARQUIVO
ÁREA DE CONSTRUÇÃO:	ÁREA DE COBERTURA:	ÁREA ÚTIL	DATA
ÁREA DO TERRENO	TAXA DE OCUPAÇÃO	ESCALAS INDICADA	PROJETO



ÁREAS	
TERRENO	2.289,22 m²
CONSTRUÇÃO EXISTENTE	242,58 m²
CONSTRUÇÃO AMPLIAÇÃO	104,50 m²
CONSTRUÇÃO TOTAL	347,08 m²
COBERTURA	381,70 m²
TAXA DE OCUPAÇÃO	15,16%

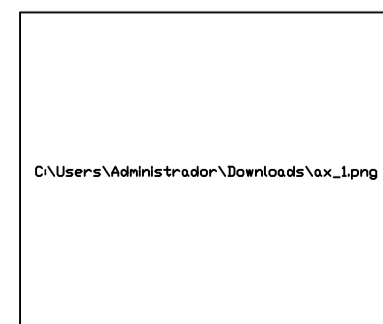

TRIBUNAL DE JUSTIÇA DO PIAUÍ
DEPARTAMENTO DE ENGENHARIA

arquiteto responsável

desenho:
CÍNTHIA BELEZA

local:
FÓRUM DE MANOEL EMÍDIO

obra:
COBERTURA

descrição

data:
OUTUBRO/2016

escala:
INDICADA

prancha:

01/01



DIAGRAMA DE COBERTURA

ESCALA 1/100

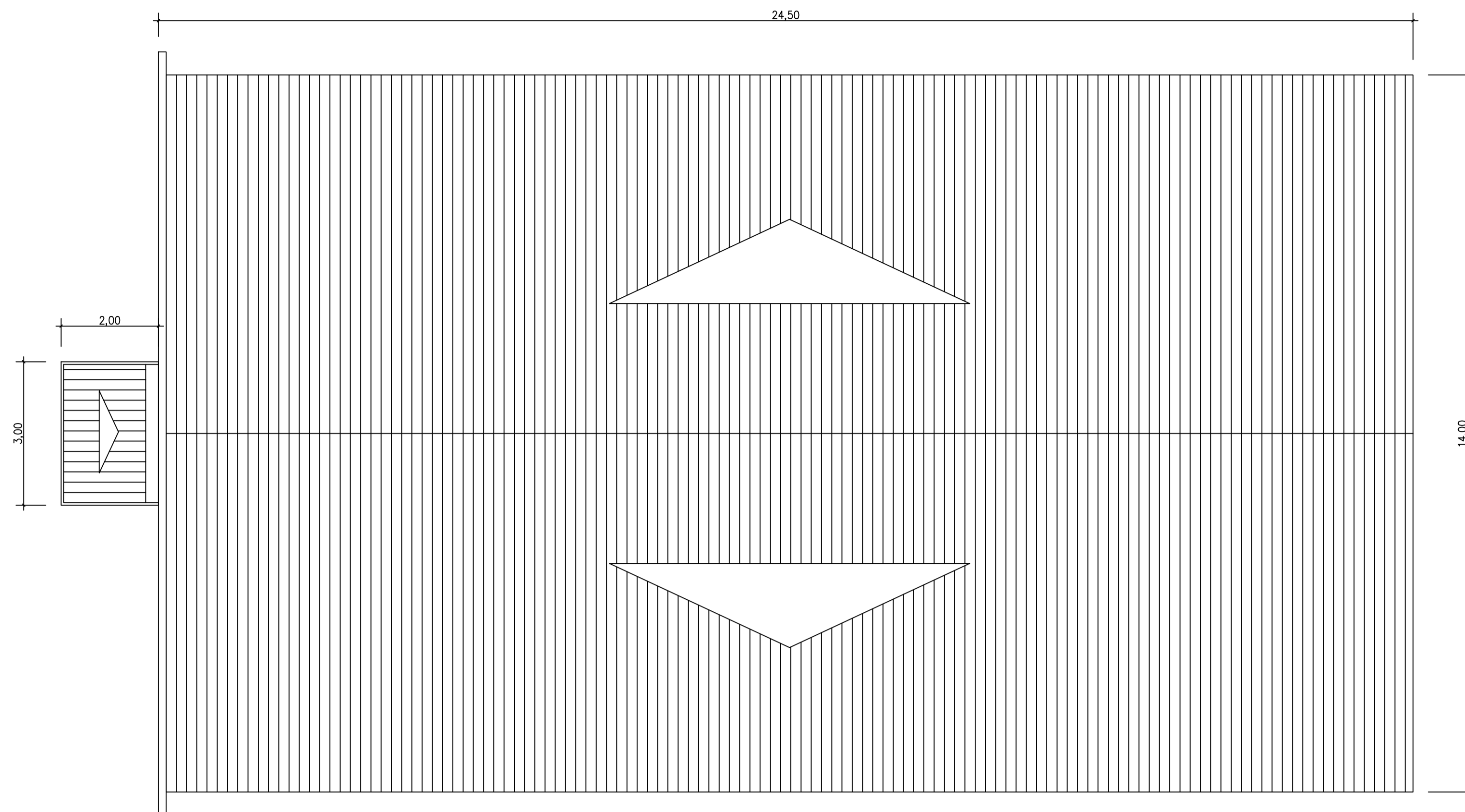
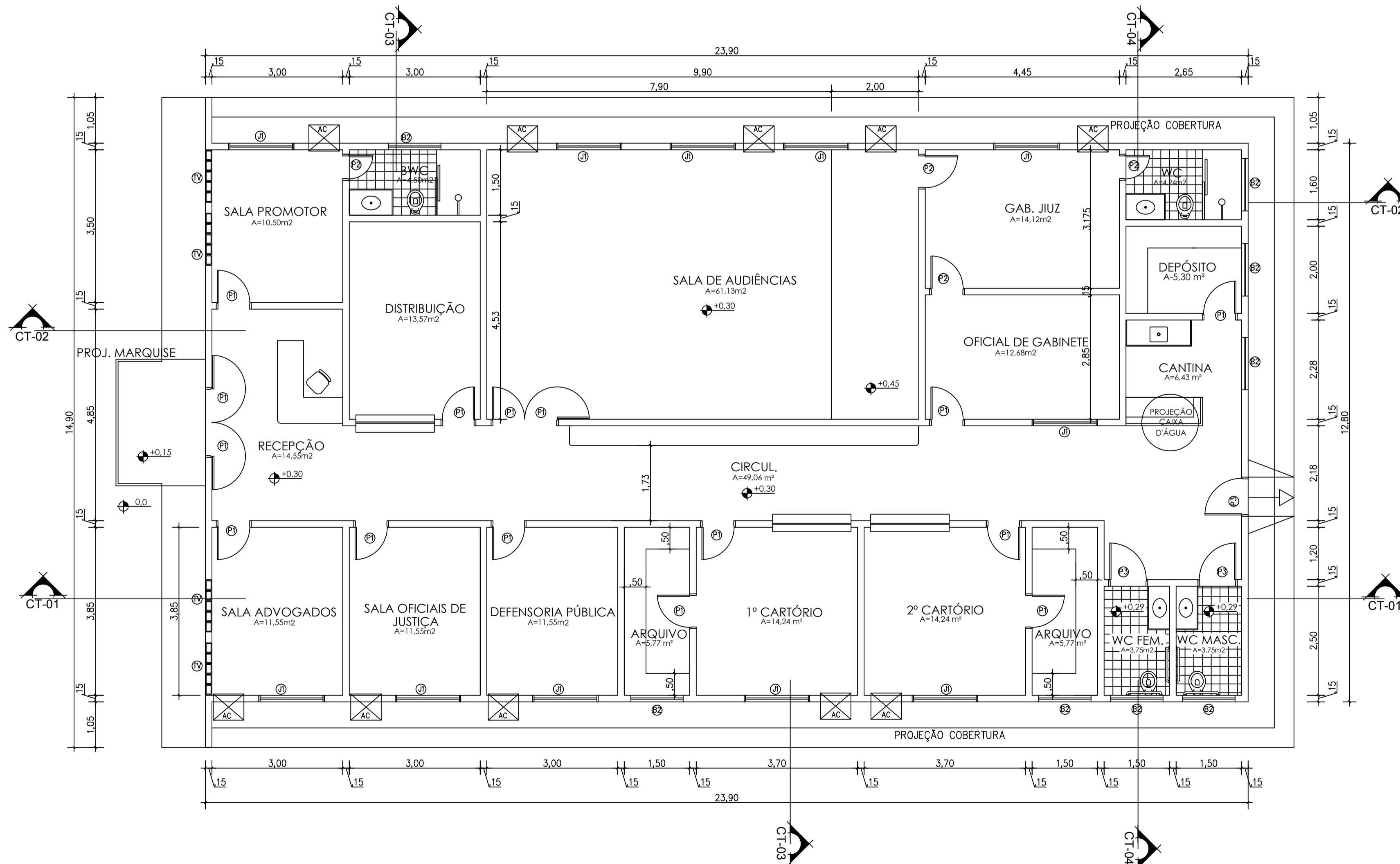

PLANTA BAIXA

ESCALA 1/100

SETAGEM - PENAS	COR	IPENA	ESP.
1	7	0.2	
2	7	0.4	
3	7	0.3	
4	7	0.5	
5	7	0.8	
6	7	0.6	
7	7	0.1	
8	7	1.0	
9	7	0.1	
10	10	0.2	
20	7	0.2	
30	30	0.2	
40	7	0.3	
50	7	0.4	
60	7	0.3	
90	7	0.3	
100	7	0.3	
130	7	0.5	
150	7	0.2	
170	7	0.3	
200	7	0.2	
210	210	0.2	

AREAS	
TERRENO	1.540,62 m²
CONSTRUÇÃO	312,20 m²
COBERTURA	340,90 m²
TAXA DE OCUPAÇÃO	20,26%

ESQUADRIAS		
PORTAS	JANELAS	BASCULANTES
P1-0,80X2,10	J1-1,50X1,10	B1-1,00X0,70
P2-0,60X2,10		B2-1,20X0,50
P3-0,90X2,10		

PROPRIETÁRIO:	CREA:
PROJETISTA:	RESPONSÁVEL TÉCNICO:

Planacon PLANEJAMENTO E ACESSORIA DE PROJETOS TÉCNICOS LTDA.

CLIENTE:	TRIBUNAL DE JUSTIÇA DO ESTADO DO PIAUÍ		
PROJETO:	CONSTRUÇÃO DE FÓRUM	LOCALIDADE:	GUADALUPE
DESENHO:	PLANTA BAIXA E DIAGRAMA DE COBERTURA	ESCALA:	1/100
DATA:	JANEIRO/09	REV.:	00
CONVÊNIO:	ORDEM DE SERVIÇO Nº 162/08 - CONVITE 012/08	DADOS DE CAMPO:	
	FORMATO:	A2	PRANCHA Nº:
			02/07

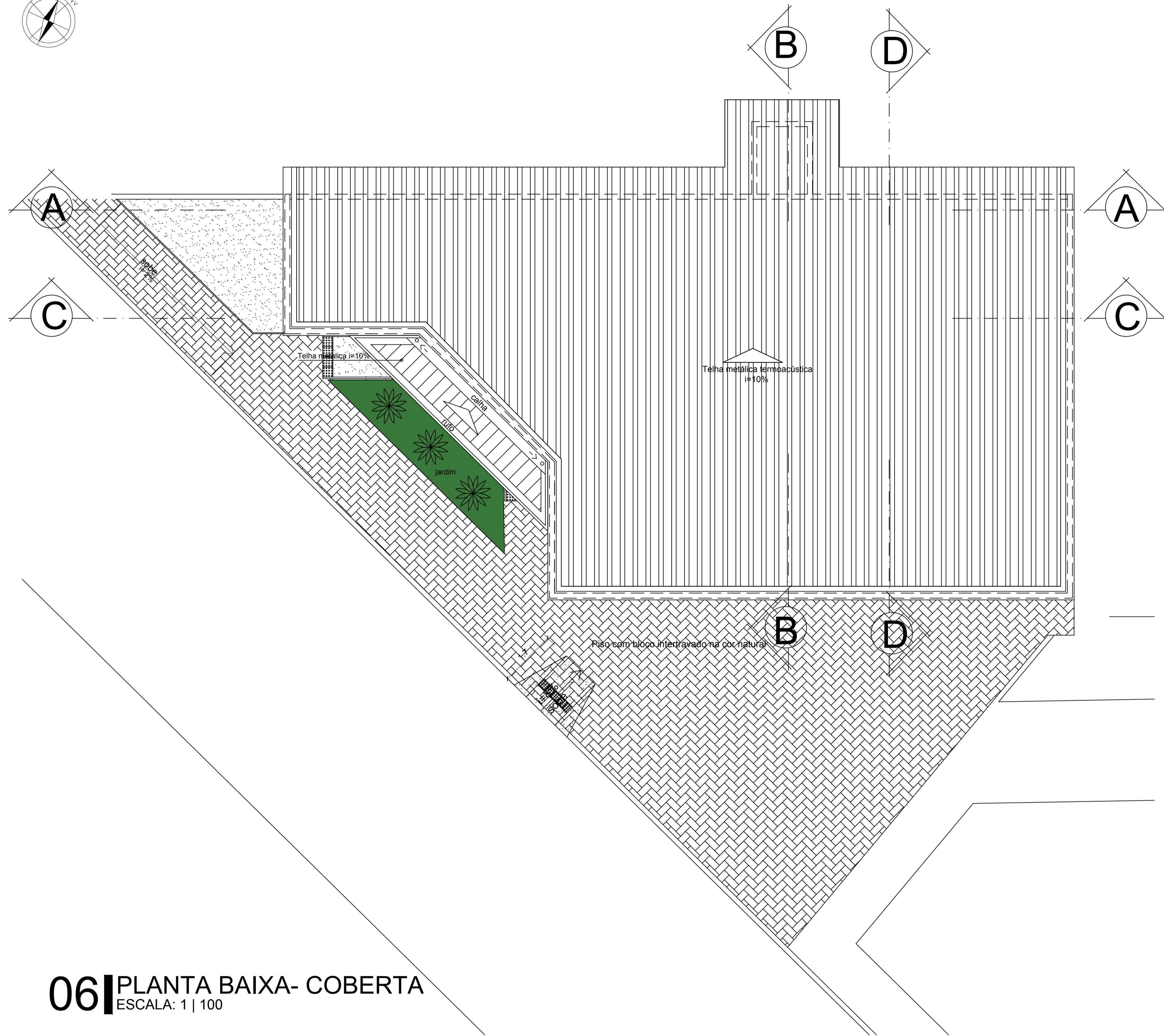
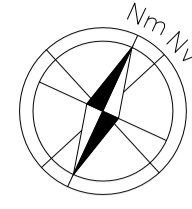

06 PLANTA BAIXA- COBERTA
ESCALA: 1 | 100

LEGENDA

SÍMBOLO	NOME BOTÂNICO	NOME POPULAR	H DA MUDA	QT.
	VEITCHIA MERRILLII	PALMEIRA DE MANILA	minimo 2m	03 und.
	ZOYSIA JAPONICA	GRAMA ESMERALDA	3 cm	8,74 m²
	Piso com bloco intertravado na cor natural			141,30 m²
	Piso cimentado desempolado acabamento natural			22,78m²
	Telha metálica termoacústica			241,91 m²
	Telha metálica para marquise			5,44 m²



TRIBUNAL DE JUSTIÇA DO PIAUÍ
DEPARTAMENTO DE ENGENHARIA

Folha Nº

Processo Nº

Rubrica

DEPARTAMENTO DE ENGENHARIA
praça edgar nogueira, s/n / (86) 3232-8284/
engenharia@tjpi.jus.br

Reforma JECC Buenos Aires

R. Crisipo Águar - Buenos Aires, Teresina - PI

Autores do projeto/ CREA ou CAU:

Indira Cardoso Matos - CAU A47962-4

Ordenador de Despesas:

Espaço reservado aos
carimbos da Prefeitura Municipal

Espaço reservado aos
carimbos do Corpo de Bombeiros

Prancha:

ARQ-03/13

Conteúdo da prancha:

PLANTA DE COBERTURA

Desenho:
Indira Matos

Escala:
1/100

Data:
25/09/17

Planta modificada/ atualizada em: 25.09.2017- Rev 01, por Denise Rodrigues Santiago

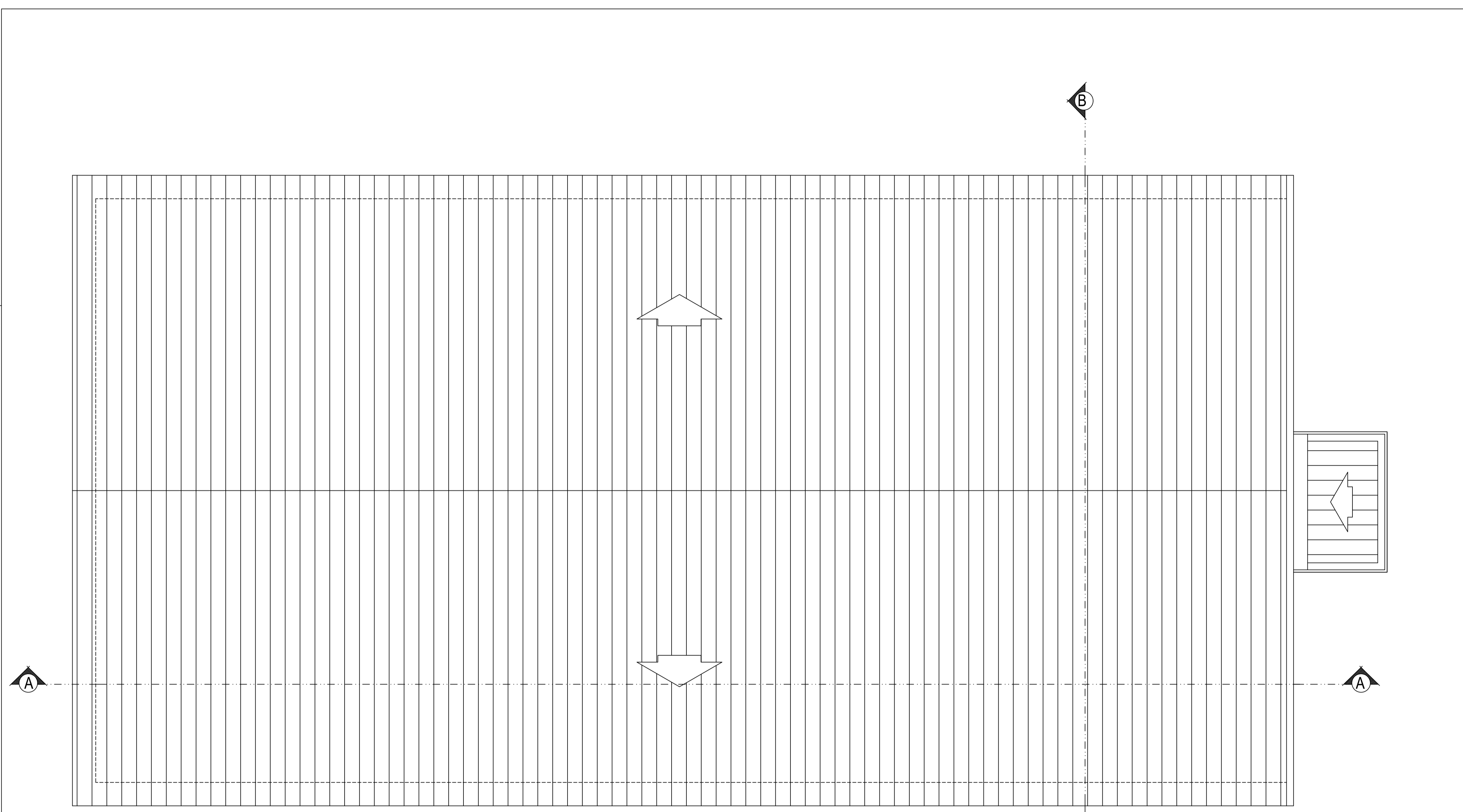

DIAGRAMA DE COBERTURA
A. CONSTRUÍDA = 357,43 m²

PROPRIETÁRIO:	CREA:
PROJETISTA:	RESPONSÁVEL TÉCNICO:

Planacon PLANEJAMENTO E ACESSORIA DE PROJETOS TÉCNICOS LTDA.
Planejamento e Consultoria

CLIENTE: TRIBUNAL DE JUSTIÇA DO ESTADO DO PIAUÍ			
PROJETO: REFORMA DE FÓRUM COM AMPLIAÇÃO	LOCALIDADE: CAPITÃO DE CAMPOS		
DESENHO: DIAGRAMA DE COBERTURA	ESCALA: 1 / 50		
DATA: NOVEMBRO/2008	REV.: 00	DADOS DE CAMPO:	DESENHO/CAD: -
ORDEM DE SERVIÇO: N° 163 / 2008	FORMATO:	PRANCHA N°: 05/10	