

**ANEXO 17 - 10**



**TRIBUNAL DE JUSTIÇA DO ESTADO DO PIAUÍ**  
**SUPERINTENDÊNCIA DE ENGENHARIA E ARQUITETURA**

**PROJETOS COMPLEMENTARES EXECUTIVOS**

**ELEVADOR**

**SETEMBRO/ 2019**

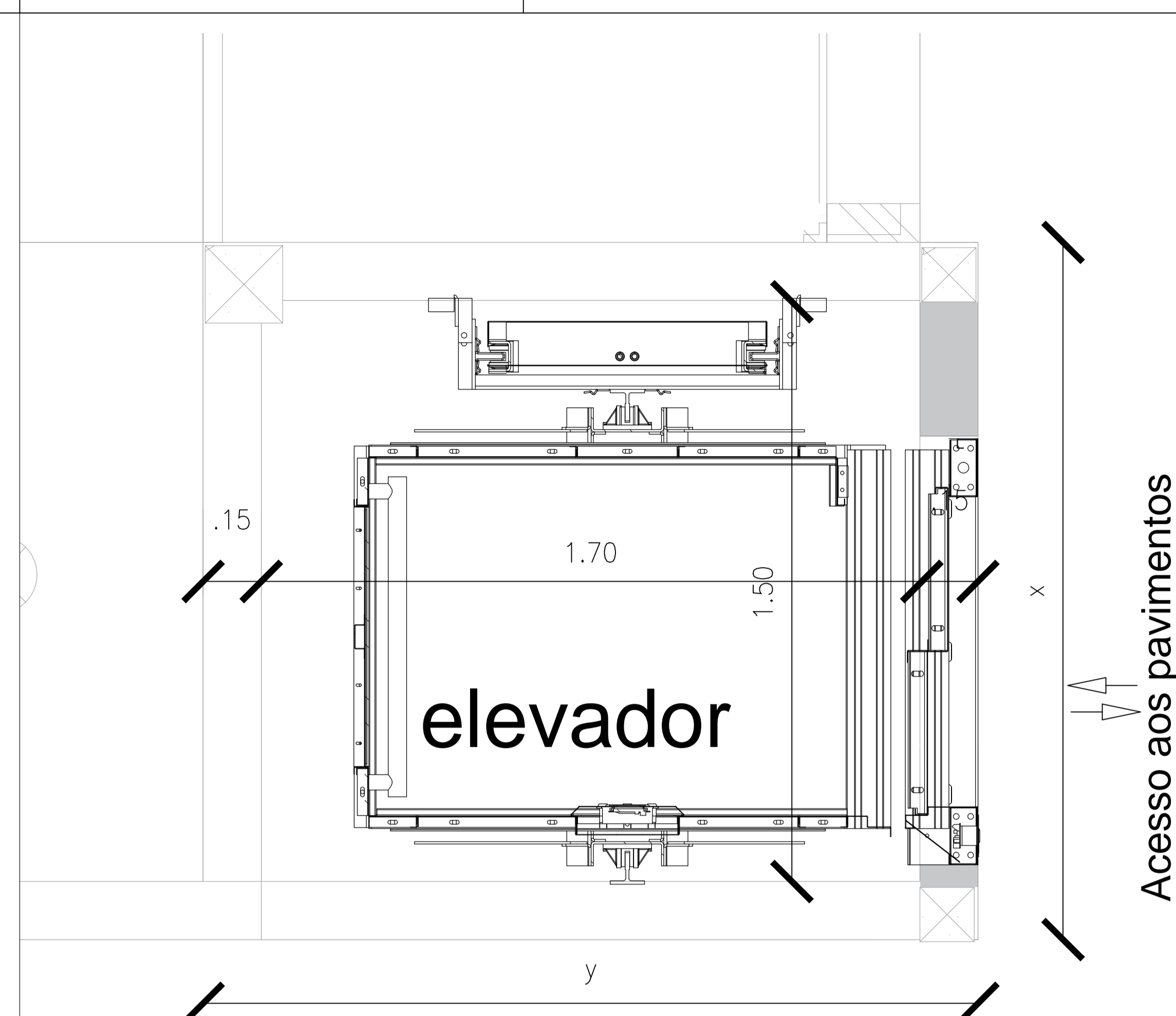
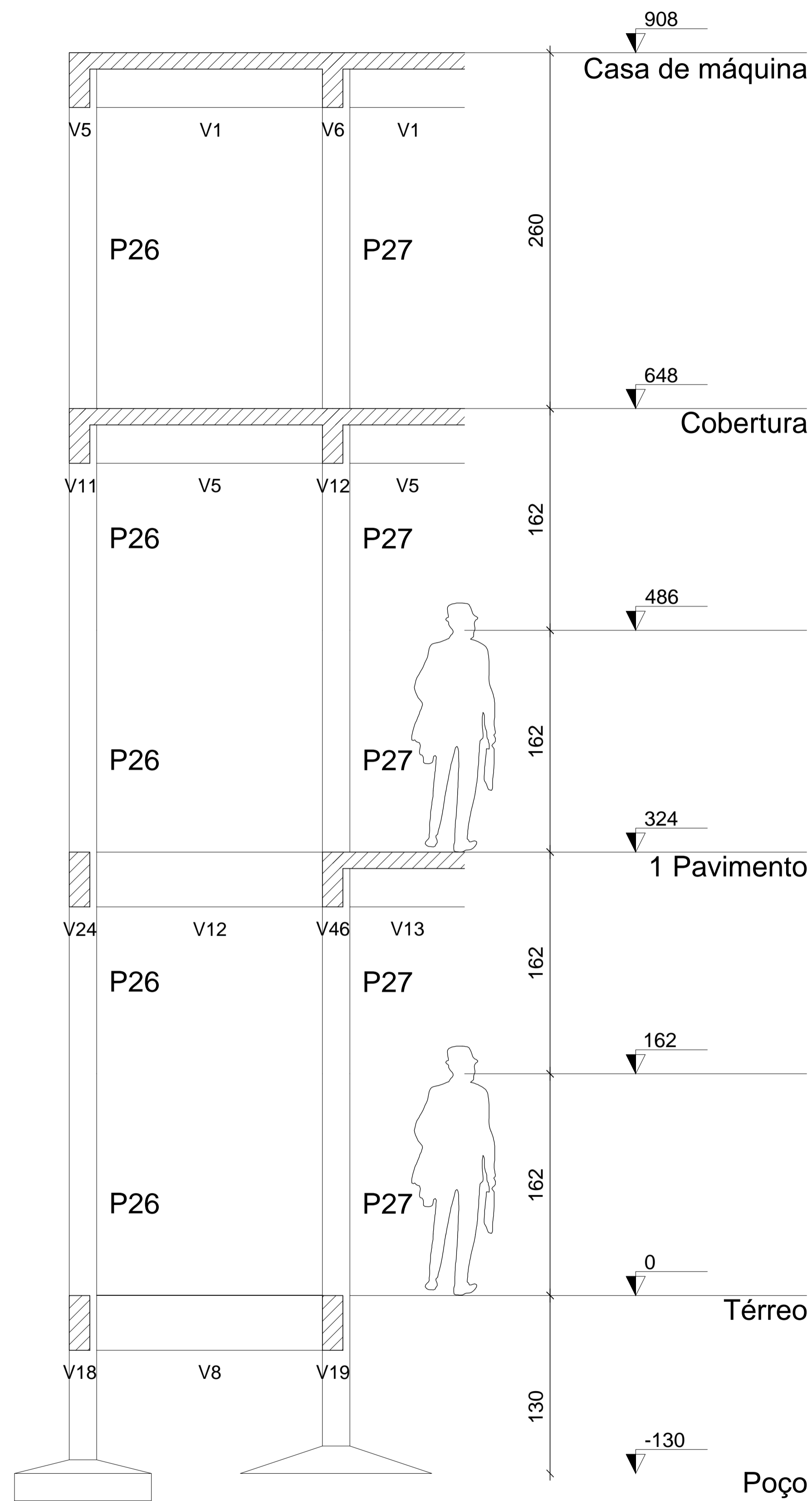

ESPECIFICAÇÕES	
Capacidade (kg)	450
Contrapeso	Lateral Direita
Abertura de Porta	Posição x Frontal
Velocidade (m/min)	60m/min
Poço (mm)	1300mm
Percurso Máximo (mm)	3240
Altura Util(mm)	2100
Altura Util de Porta (mm)	2000
Caixa de Corrida X (mm)	1500
Caixa de Corrida Y (mm)	1700



> CORRIMÃO  
- Em aço cromado e diâmetro da haste em 30 mm



Botoeiras de pavimento  
New Soft Press

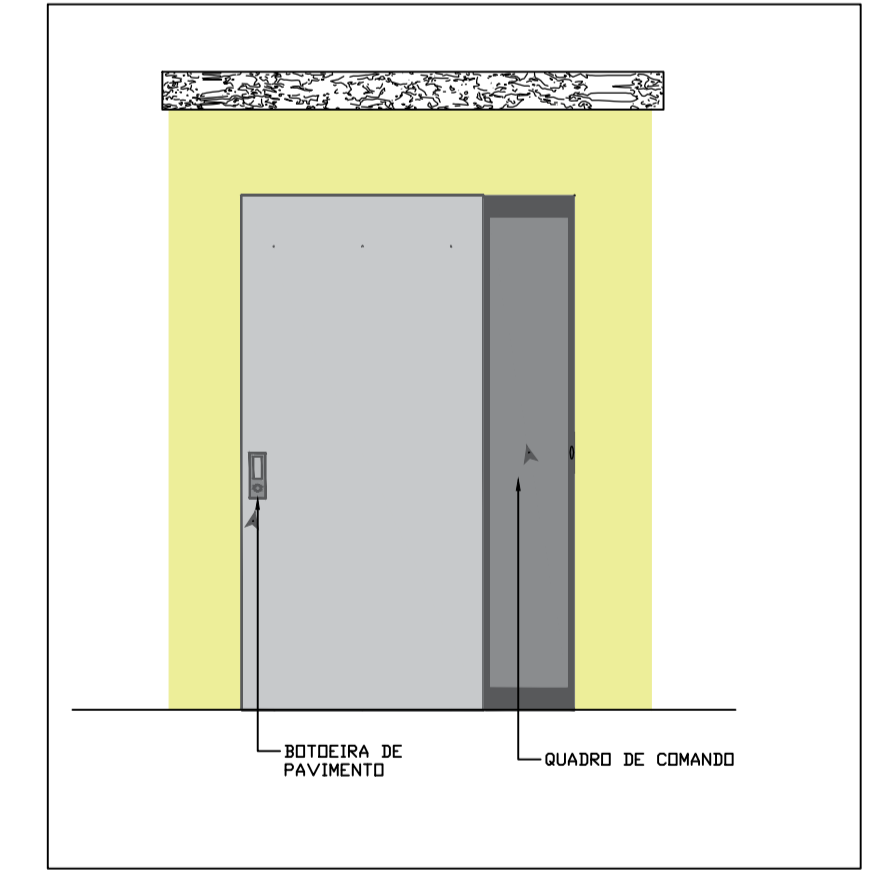
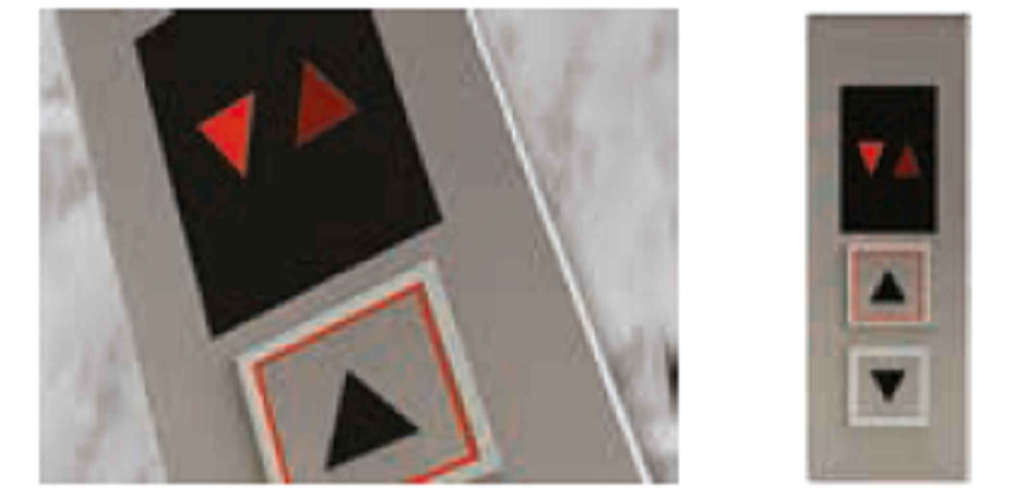

**AB PROJETOS E CONSULTORIA LTDA ME**  
Rua Sete de Setembro, 1019 - Centro/Norte Teresina - PI - CEP 64.000-210  
abprojetoconsultoria@gmail.com  
CMC nº 202527-2

PROJETO DE INSTALAÇÃO DE ELEVADOR

Obr: **FÓRUM DA COMARCA DE CANTO DO BURITI** Endereço: PRAÇA SANTANA, Nº 227, BARRIO CENTRO, CANTO DO BURITI-PI

Conteúdo da prancha: **PLANTA BAIXA E CORTE ESQUEMÁTICO**

Responsável Técnico: **Eng. Mecânico Edilson Rocha de Sousa- Crea/PI 1900637502XXXX**

Op. de CAD: **Edson Pires** Data: **Junho /19** Escala: 1/50 Revisão: