

ANEXO 16



**TRIBUNAL DE JUSTIÇA DO ESTADO DO PIAUÍ
SUPERINTENDÊNCIA DE ENGENHARIA E ARQUITETURA**

PROJETO ARQUITETÔNICO

terreno da Prefeitura Municipal de Cocal-PI

ID	Quant.	Tamanho	Orientação	Abertura	Material	Vista Frente 3D	especificações
P00	1	0,80x2,10	D	Abriu Simples	Madeira		porta de abrir em madeira revestida em melamina
	18	0,80x2,10	D	Abriu Simples	Madeira		porta de abrir em madeira revestida em melamina na cor carvalho
	19	0,80x2,10	E	Abriu Simples	Madeira		porta de abrir em madeira revestida em melamina
P01	1	0,90x2,10	D	Comer 1 Folha	Madeira		porta de correr em madeira revestida em melamina
	1	0,90x2,10	E	Comer 1 Folha	Madeira		porta de correr em madeira revestida
P02	2	1,00x2,10	E	Abriu Simples	Alumínio		Porta de abrir em alumínio anodizado na cor branca
	6	1,00x2,10	D	Abriu Simples	Alumínio		Porta de abrir em alumínio anodizado na cor branca

ID	Quant.	Tamanho	Orientação	Abertura	Material	Vista Frente 3D	especificações
P03	1	1,10x2,40	D	Abriu Simples	Aço Galvanizado		Porta de abrir do tipo grade de cela com uso de vergalhões
P04	3	1,50x2,10	E	Abriu Dupla	Alumínio; Vidro		Porta dupla de abrir em alumínio anodizado branco com vedação em vidro transparente
P05	3	1,90x2,10	E	Abriu Dupla	Alumínio; Vidro		correr em alumínio anodizado branco com vedação em vidro transparente
P06	2	2,60x2,50	E	<definido>	Alumínio; Vidro		Porta dupla de abrir em alumínio anodizado branco com vedação em vidro transparente

ID	Quant.	Tamanho	Orientação	Abertura	Material	Vista Frente 3D	especificações
PE01	1	2,80x2,40	E	Abriu Simples	Aço Galvanizado		Porta de abrir do tipo grade de cela em grade de cela feita em vergalhões
PE02	1	1,00x2,10	D	Abriu Simples	Aço Galvanizado		Porta de abrir do tipo cerca telada aramada
PE03	1	3,70x2,10	E	Comer 1 Folha	Aço Galvanizado		Porta de correr do tipo cerca telada aramada (motorizada)
PE04	1	1,90x2,50	E	Comer 1 Folha	Aço Galvanizado		Porta de correr do tipo cerca telada aramada

Nome Zona	Piso	Parede	Forro	Rodapé	Soleira
ANTE-SALA OITIVA	2	6	1	0	0
área de calçada guarita	1	1	1	1	0
ARQUIVO	1	1	1	1	0
ASS. JURÍDICA	1	1	1	1	0
AUDIÊNCIA	1	1	1	1	0
Cabine som/áudio	3	8	2	1	1
calçada entorno	0	0	0	0	0
CELA FEM.	5	1	1	0	0
CELA MASC.	5	1	1	1	0
CIRCULAÇÃO	1	1	1	1	0
CIRCULAÇÃO PRINCIPAL	1	1	1	1	0
CONTROLE DE ACESSO	1	1	1	1	0
COPA	2	6	1	0	1
DEFENSORIA	1	1	1	1	0
DML	1	1	1	1	0

Nome Zona	Piso	Parede	Forro	Rodapé	Soleira
ESPERA/TESTEMUNHAS	1	1	1	1	0
GAB. CEJUSC	1	1	1	1	0
GABINETE	1	1	1	1	0
guarita	1	1	1	1	0
HALL BANHEIROS	1	1	1	2	1
HALL BANHEIROS 02	1	1	1	1	0
HALL CELA	1	1	1	1	0
HALL DE ENTRADA	1	3	1	1	0
hall guarita	2	5	1	1	1
Jardim 01	6	1	1	1	0
jardim 02	6	1	1	1	0
jardim 03	6	1	1	1	0
jardim 04	6	1	1	1	0
lixeira	2	6	2	1	1

Nome Zona	Piso	Parede	Forro	Rodapé	Soleira
MINISTÉRIO PÚBLICO	1	1	1	1	0
OAB	1	1	1	1	0
OFICIAIS DE JUSTIÇA	4	7	2	1	1
PALCO TRIBUNAL DO JURI	4	7	2	1	1
pavimentação	8	4	0	0	0
PCD 01	2	6	1	1	1
platéia TRIBUNAL DO JURI	3	7	2	1	1
RACK	1	1	1	1	0
RECEPÇÃO	1	1	1	1	0
SALA CONCILIADOR	1	1	1	1	0
SALA DISPONÍVEL 01	1	1	1	1	0
SALA DISPONÍVEL 02	1	1	1	1	0
SALA DISPONÍVEL 03	1	1	1	1	0
SALA LEIGO	1	1	1	1	0
SALA OITIVA	1	1	1	1	0

Nome Zona	Piso	Parede	Forro	Rodapé	Soleira
SALA SECRETA	1	1	1	1	0
SECRETARIA	1	1	1	1	0
transformador	7	4	0	0	0
WC DEFENSORIA	2	6	1	0	1
WC FEM. 02	2	6	1	0	1
WC GAB.	2	6	1	0	1
WC MASC 02	2	6	1	0	1
WC MP	2	6	1	0	1
WC PCD FEM.	2	6	1	0	1
WC PCD FEM. 02	2	6	1	0	1
WC PCD MAS.	2	2	1	0	1
WC PCD MAS. 02	2	6	1	0	1
WC. CELA	5	1	1	0	0

ID	Quant.	Tamanho	Orientação	Abertura	Material	Vista Frente 3D	especificações
J00	1	1,20x1,10					Vitrine em vidro transparente fixo para balcões de atendimento e peitoris em granito para passagem de documentos
J01	2	1,20x1,30					Vitrine em vidro transparente fixo para balcões de atendimento e peitoris em granito para passagem de documentos
J02	1	1,50x1,10					Vitrine em vidro transparente fixo para guarita
J03	10	1,00x0,40					Janela com duas folhas de correr, em alumínio anodizado e vidro transparente
J04	18	1,50x1,10					Janela com tres folhas de correr, em alumínio anodizado e vidro
J05	1	2,00x1,10					Janela com tres folhas de correr, em alumínio anodizado e vidro
J06	1	3,10x2,10					cortina de vidro com estrutura de alumínio anodizado e vidro fumê
J07	1	3,00x1,10					Vitrine em vidro transparente fixo para guarita
J08	8	2,00x0,40					Janela com tres folhas basculantes, em alumínio anodizado e vidro

rua Floriano Peixoto

rua 19 de Setembro

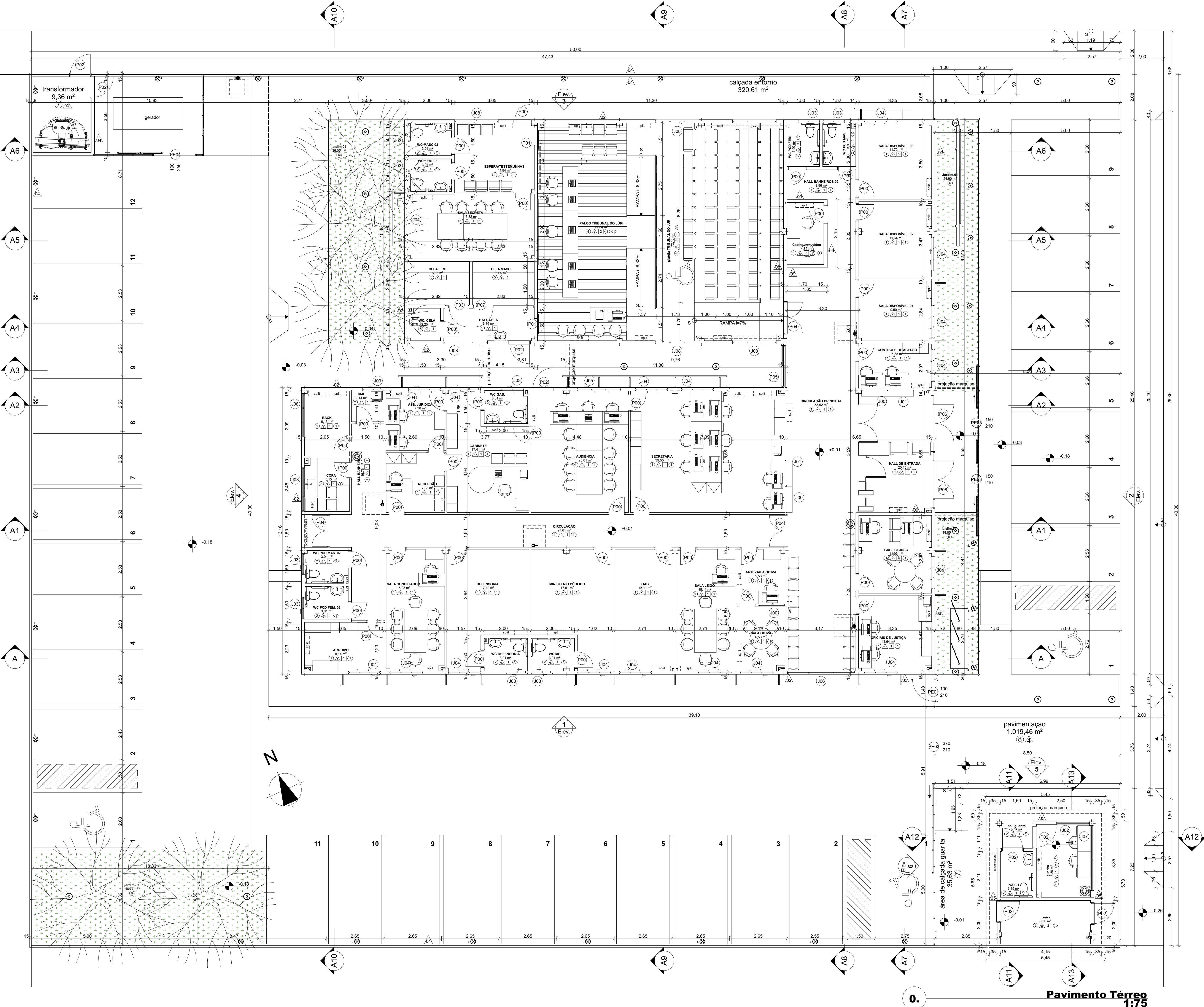

Mapa de Zonas		
Categoria de Zona	Nome da Zona	Área Medida
Área de calçada	área de calçada guarita	35,63
	calçada entorno	320,61
	transformador	9,36
		365,60 m²
Área de calçada pavimentação carros	pavimentação	1,019,46
Área de construção	área de construção térreo	656,08
	área de construção guarita	34,34
Área de jardim	Jardim 01	24,90
	Jardim 02	14,85
	Jardim 03	46,77
	Jardim 04	36,05
Área de piso por ambiente	ANTE-SALA OITIVA	5,53
	ARQUIVO	8,14
	ASS. JURÍDICA	7,38
	AUDIÊNCIA	25,01
	Cabine som/áudio	4,85
	CELA FEM.	5,65
	CELA MASC.	5,65
	CIRCULAÇÃO	27,61
	CIRCULAÇÃO PRINCIPAL	58,92
	CONTROLE DE ACESSO	6,88
	COPA	5,15
	DEFENSORIA	17,42
	DML	2,14
	ESPERA/TESTEMUNHAS	11,84
	GAB. CEJUSC	11,92
	GABINETE	17,41
	guarita	8,38
	HALL BANHEIROS	16,76
	HALL BANHEIROS 02	8,96
	HALL CELA	6,38
	HALL DE ENTRADA	20,15
	hall guarita	2,06
	lixeira	8,30
MINISTÉRIO PÚBLICO	17,51	
OAB	15,11	
OFICIAIS DE JUSTIÇA	11,64	
PALCO TRIBUNAL DO JURI	41,04	
PCD 01	3,15	
PLATÉIA TRIBUNAL DO JURI	72,10	
RACK	6,13	
RECEPÇÃO	7,38	
SALA CONCILIADOR	15,03	
SALA DISPONÍVEL 01	9,50	
SALA DISPONÍVEL 02	11,64	
SALA DISPONÍVEL 03	11,72	
SALA LEIGO	15,11	
SALA OITIVA	6,53	
SALA SECRETA	16,82	
SECRETARIA	39,55	
WC DEFENSORIA	3,01	
WC FEM. 02	3,01	
WC GAB.	3,01	
WC MASC 02	3,01	
WC MP	3,01	
WC PCD FEM.	3,00	
WC PCD FEM. 02	3,01	
WC PCD MAS.	3,00	
WC PCD MAS. 02	3,01	
WC. CELA	2,25	
		621,75 m²
		2.819,80 m²

LEGENDA DE MATERIAIS	
PISO:	01. Porcelanato bege polido; 02. Porcelanato bege natural; 03. Carpete em poliéster modulado; 04. Carpete vinílico maderado clipado; 05. Concreto granítico; 06. Grama esmeralda; 07. Piso intertravado fluxo pessoas; 08. Piso intertravado fluxo veículos; 09. Piso ladrilho cerâmico 30x30 cm. natural branco
PAREDE:	01. Pintura acrílica acetinada, cor branco gelo; 02. Pintura texturada em rolo com quartzo na cor branca; 03. Pintura texturada em rolo com quartzo na cor cinza escura; 04. Pintura acrílica fosca muro cor branca; 05. Revestimento em ladrilhos cerâmicos 15x15cm; 06. Revestimento em ladrilho cerâmico 30x60 retificado na cor branco gelo; 07. Painel em madeira MDF carvalho claro 8mm; 08. Carpete acústico modulado na parede; 09. Revestimento ladrilho 3D
RODAPÊ:	01. rodapé em poliestireno branco, com 16mm x 15cm x 2,40m; 02. rodapé em perfil de alumínio com 50 mm na cor alumínio natural;
DADOS DA CONSTRUÇÃO:	01. Área de construção= 690,42m² 02. Área de jardim= 122,57m² 03. Área de cobertura= 702,19m² 04. Área do terreno= 2.000m² 05. Taxa de ocupação= 34,52% 06. Índice de aproveitamento= 0,34

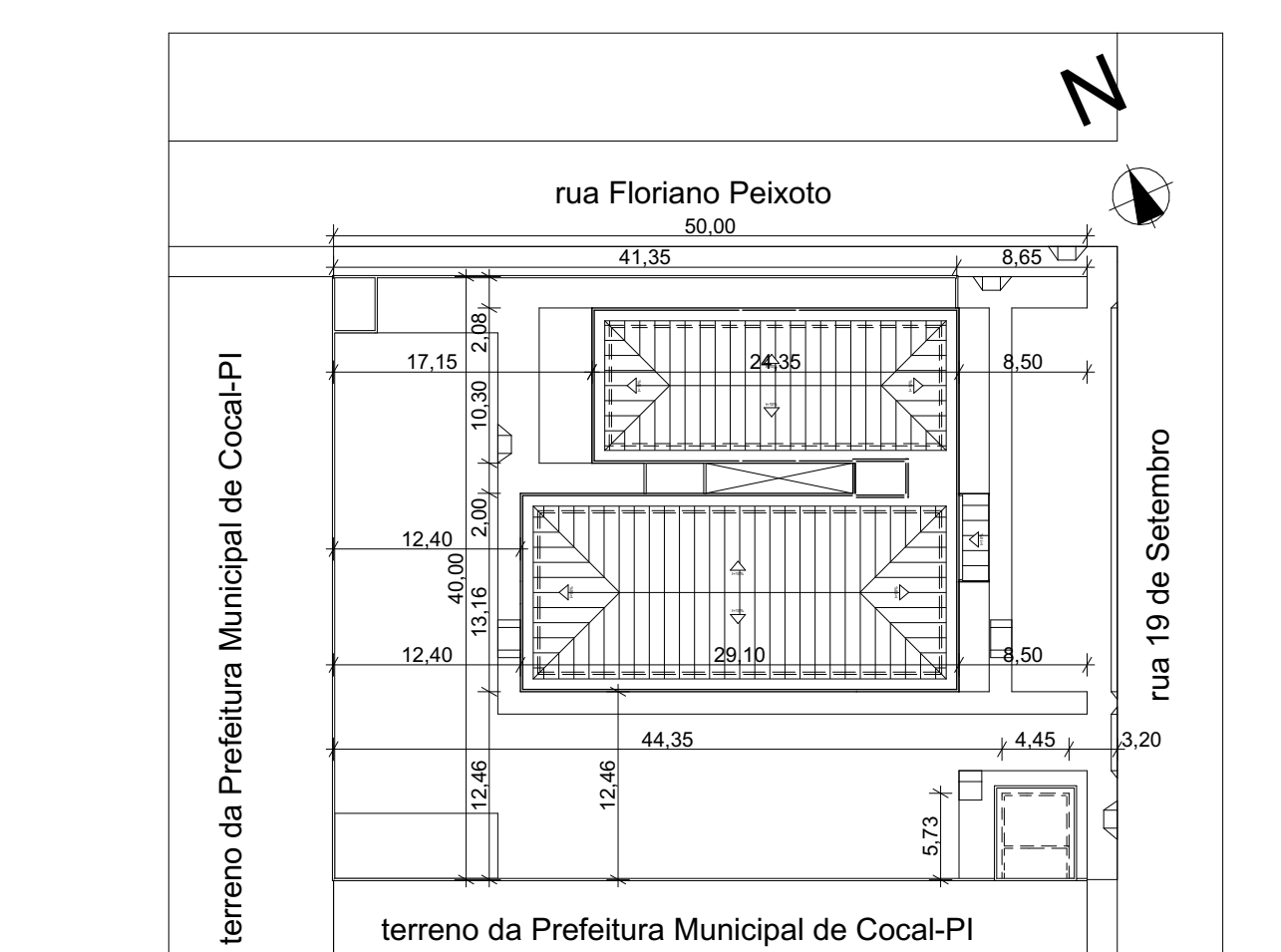

planta de situação/locação 1:500

	TRIBUNAL DE JUSTIÇA DO PIAUÍ DEPARTAMENTO DE ENGENHARIA	Folha Nº _____ Processo Nº _____ Rubrica _____
	Obra: Projeto de Arquitetura do Novo Fórum do Comarca de Cocal/Piauí	
local: Rua 19 de setembro, bairro centro Cocal Piauí Brasil		
Responsável Técnico - RRT Principal - Projeto Arquitetônico /CAU: SANDERLAND RIBEIRO - CAU A37841-0		
Responsáveis Técnicos /CREA ou CAU: RESPONSÁVEL TÉCNICO EXECUÇÃO		
Representante Legal: TRIBUNAL DE JUSTIÇA DO PIAUÍ		
Espaço reservado aos cartórios da Prefeitura Municipal		Espaço reservado aos cartórios do órgão de aprovação
Espaço reservado aos cartórios do Corpo de Bombeiros		Espaço reservado aos cartórios do I.P.R.
Prancha:	Conteúdo da prancha:	
ARQ-01/05		
Mapa de Portas, Mapa de Janelas, planta de situação/locação, Pavimento Térreo, Mapa de Zonas, Mapa de Acabamentos por Zona		
Desenho: SANDERLAND	Escala: 1:1, 1:500, 1:75	Data: 26/04/2020
Planta modificada/ atualizada em: 26/04/2020 - Revisão 00		

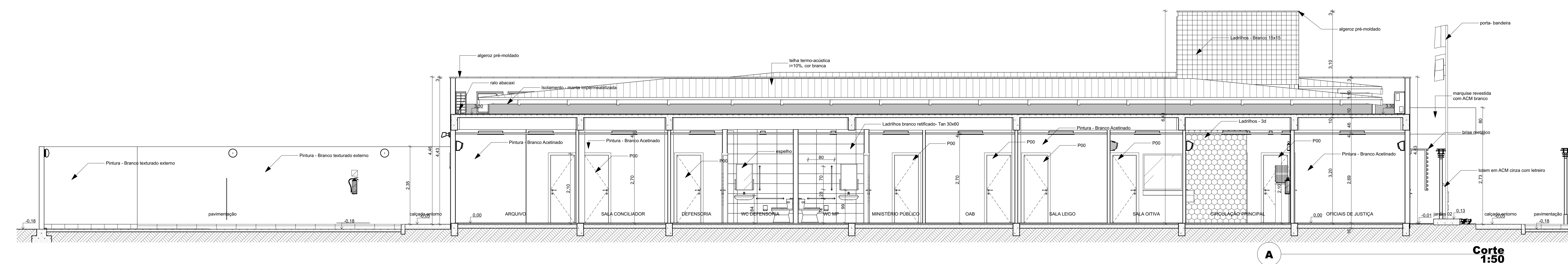

A

Corte 1:50

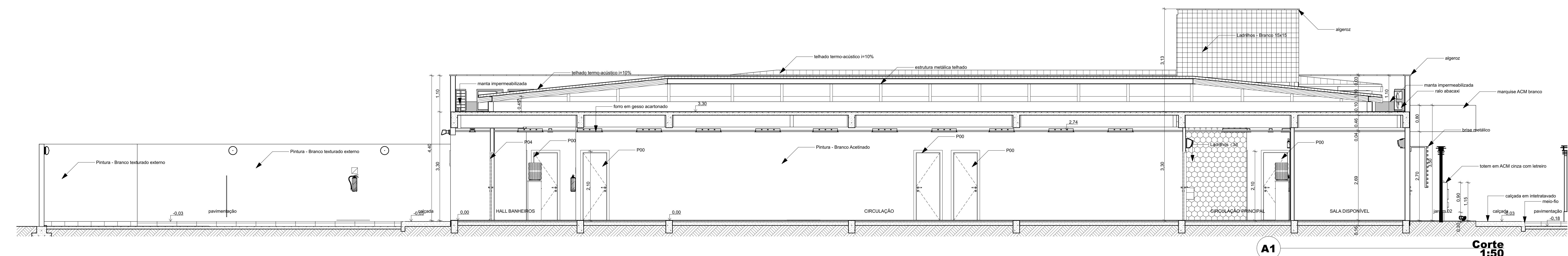

A1

Corte 1:50

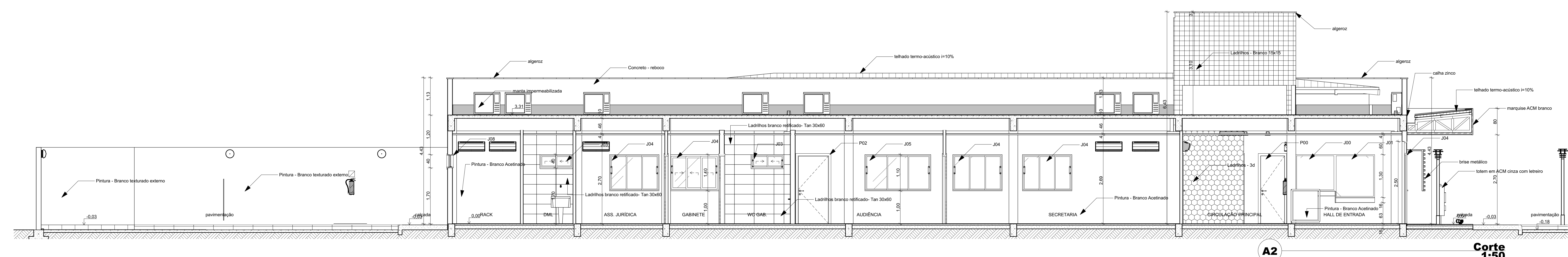

A2

Corte 1:50

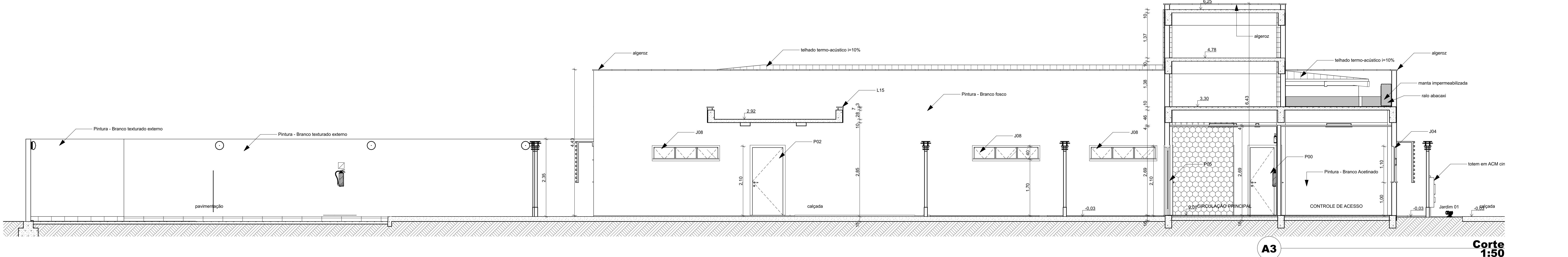

A3

Corte 1:50

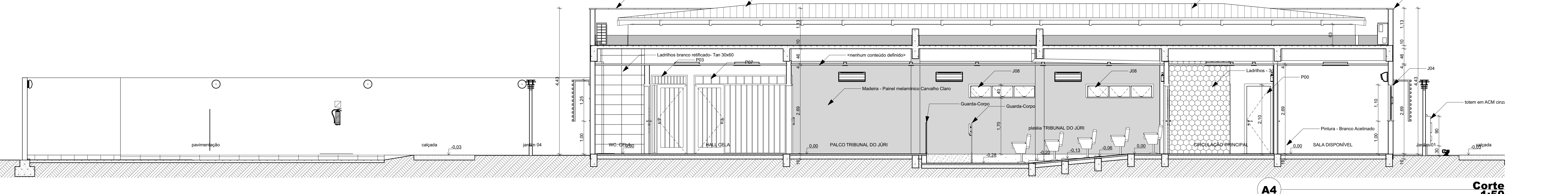

A4

Corte 1:50

 TRIBUNAL DE JUSTIÇA DO PIAUÍ DEPARTAMENTO DE ENGENHARIA		Folha Nº _____ Processo Nº _____ Rubrica _____
obra: Projeto de Arquitetura do Novo Fórum do Comarca de Cocal/Piauí		
local: Rua 19 de setembro, bairro centro Cocal Piauí Brasil		
Responsável Técnico - RRT Principal - Projeto Arquitetônico /CAU: SANDERLAND RIBEIRO - CAU A37841-0		
Responsáveis Técnicos/ CREA ou CAU: RESPONSÁVEL TÉCNICO EXECUÇÃO		
Representante Legal: TRIBUNAL DE JUSTIÇA DO PIAUÍ		
Espaço reservado aos cartórios da Prefeitura Municipal	Espaço reservado aos cartórios órgão de aprovação	
Espaço reservado aos cartórios do Corpo de Bombeiros	Espaço reservado aos cartórios do TJ-PI	
Prancha:	Conteúdo da prancha:	
ARQ-02/05		
Corte:	Desenho: SANDERLAND	Escala: 1:50
		Data: 26/04/2020
Planta modificada/ atualizada em: 26/04/2020 - Revisão 00		

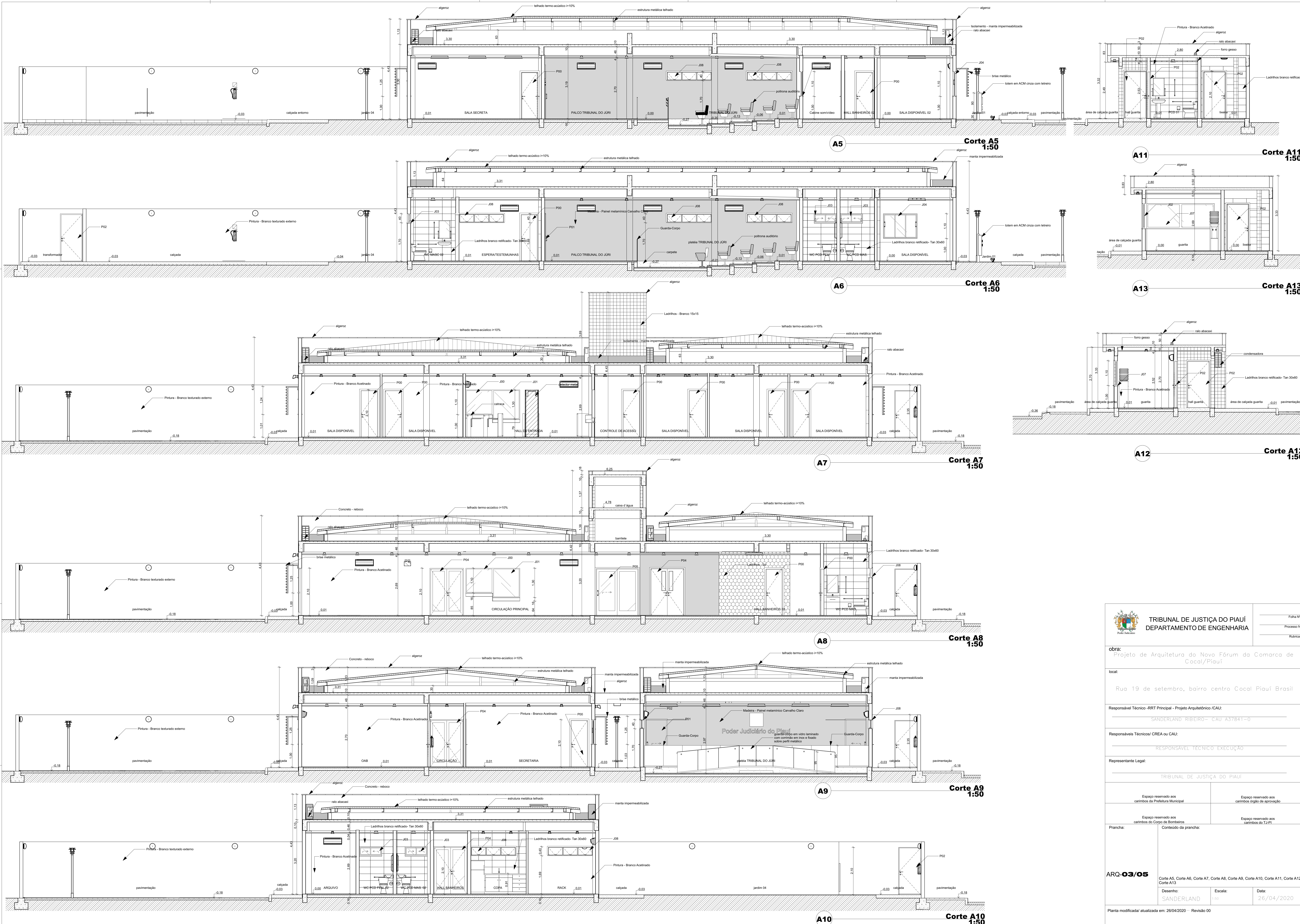

 TRIBUNAL DE JUSTIÇA DO PIAUÍ DEPARTAMENTO DE ENGENHARIA		Folha Nº _____ Processo Nº _____ Rubrica _____
obra: Projeto de Arquitetura do Novo Fórum do Comarca de Cocal/Piauí		
local: Rua 19 de setembro, bairro centro Cocal Piauí Brasil		
Responsável Técnico - RRT Principal - Projeto Arquitetônico /CAU: SANDERLAND RIBEIRO - CAU A37841-0		
Responsáveis Técnicos / CREA ou CAU: RESPONSÁVEL TÉCNICO EXECUÇÃO		
Representante Legal: TRIBUNAL DE JUSTIÇA DO PIAUÍ		
Espaço reservado aos carimbos da Prefeitura Municipal		Espaço reservado aos carimbos do órgão de aprovação
Espaço reservado aos carimbos do Corpo de Bombeiros		Espaço reservado aos carimbos do TJ-PI
Prancha: ARQ-03/05	Conteúdo da prancha: Corte A5, Corte A6, Corte A7, Corte A8, Corte A9, Corte A10, Corte A11, Corte A12, Corte A13	
Desenho: SANDERLAND	Escala: 1:50	Data: 26/04/2020
Planta modificada/ atualizada em: 26/04/2020 - Revisão 00		

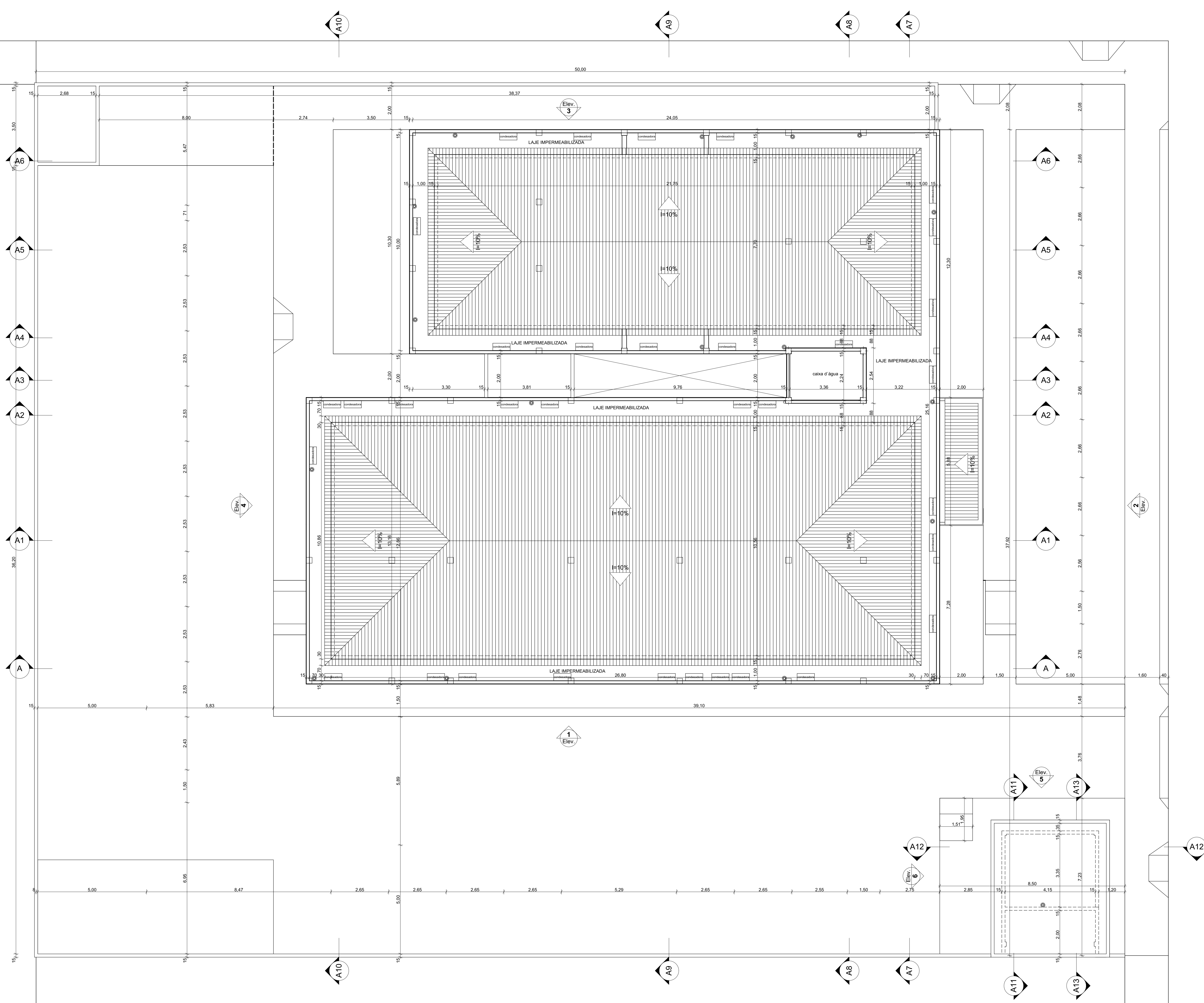

Mapa de Zonas		
Categoria de Zona	Nome da Zona	Área Medida
Área de calçada	Área de calçada guarita	35,63
	calçada entorno	320,61
	transformador	9,36
		365,60 m²
Área de calçada pavimentação carros	pavimentação	1.019,46
		1.019,46 m²
Área de construção	Área de construção fórum	656,08
	Área de construção guarita	34,34
		690,42 m²
Área de jardim	Jardim 01	24,90
	jardim 02	14,85
	jardim 03	46,77
	jardim 04	36,05
		122,57 m²
Área de piso por ambiente	ANTE-SALA OTIVA	5,53
	ARQUIVO	8,14
	ASS. JURIDICA	7,38
	AUDIÊNCIA	25,01
	Cabine som/vídeo	4,85
	CELA FEM.	5,65
	CELA MASC.	5,65
	CIRCULAÇÃO	27,61
	CIRCULAÇÃO PRINCIPAL	58,92
	CONTROLE DE ACESSO	6,88
	COPA	5,15
	DEFENSORIA	17,42
	DM	2,14
	ESPERATESTE	11,84
	GAB. CEJUSC	11,92
	GABINETE	17,41
	guarita	8,38
	HALL BANHEIROS	16,76
	HALL BANHEIROS 02	8,96
	HALL CELA	6,36
	HALL DE ENTRADA	20,15
	hall guarita	2,06
	livraria	8,30
	MINISTERIO PUBLICO	17,51
	OAB	15,11
	OFICINAS DE JUSTIÇA	11,64
	PALCO TRIBUNAL DO JURI	41,04
	PCD 01	3,15
	ZONAS TRIBUNAL DO JURI	72,10
	RACK	6,13
	RECEPCAO	7,38
	SALA CONCILIADOR	15,03
	SALA DISPONIVEL 01	9,50
	SALA DISPONIVEL 02	11,64
	SALA DISPONIVEL 03	11,72
	SALA LEICO	15,11
	SALA OTIVA	6,53
	SALA SECRETARIA	16,82
	SECRETARIA	39,55
	WC DEFENSORIA	3,01
	WC FEM. 02	3,01
	WC GAB.	3,01
	WC MASC 02	3,01
	WC MP	3,01
	WC PCD FEM	3,00
WC PCD FEM 02	3,01	
WC PCD MAS.	3,00	
WC PCD MAS. 02	3,01	
WC CELA	2,25	
	621,75 m²	
	2.819,80 m²	



TRIBUNAL DE JUSTIÇA DO PIAUÍ
DEPARTAMENTO DE ENGENHARIA

Folha Nº _____
Processo Nº _____
Rubrica _____

Obra: Projeto de Arquitetura do Novo Fórum do Comarca de Cocal/Piauí

local: Rua 19 de setembro, bairro centro Cocal Piauí Brasil

Responsável Técnico - RRT Principal - Projeto Arquitetônico /CAU: SANDERLAND RIBEIRO - CAU A37841-0

Responsáveis Técnicos/ CREA ou CAU: RESPONSÁVEL TÉCNICO EXECUÇÃO

Representante Legal: TRIBUNAL DE JUSTIÇA DO PIAUÍ

Espaço reservado aos carimbos da Prefeitura Municipal

Espaço reservado aos carimbos do órgão de aprovação

Espaço reservado aos carimbos do Corpo de Bombeiros

Espaço reservado aos carimbos do TJPI

Prancha: Conteúdo da prancha:

ARQ-05/05

Primeiro Pavimento, Mapa de Zonas	Desenho: SANDERLAND	Escala: 1/75, 1/1	Data: 26/04/2020
-----------------------------------	---------------------	-------------------	------------------

Planta modificada/ atualizada em: 26/04/2020 - Revisão 00

1. Primeiro Pavimento
Escala: 1/75

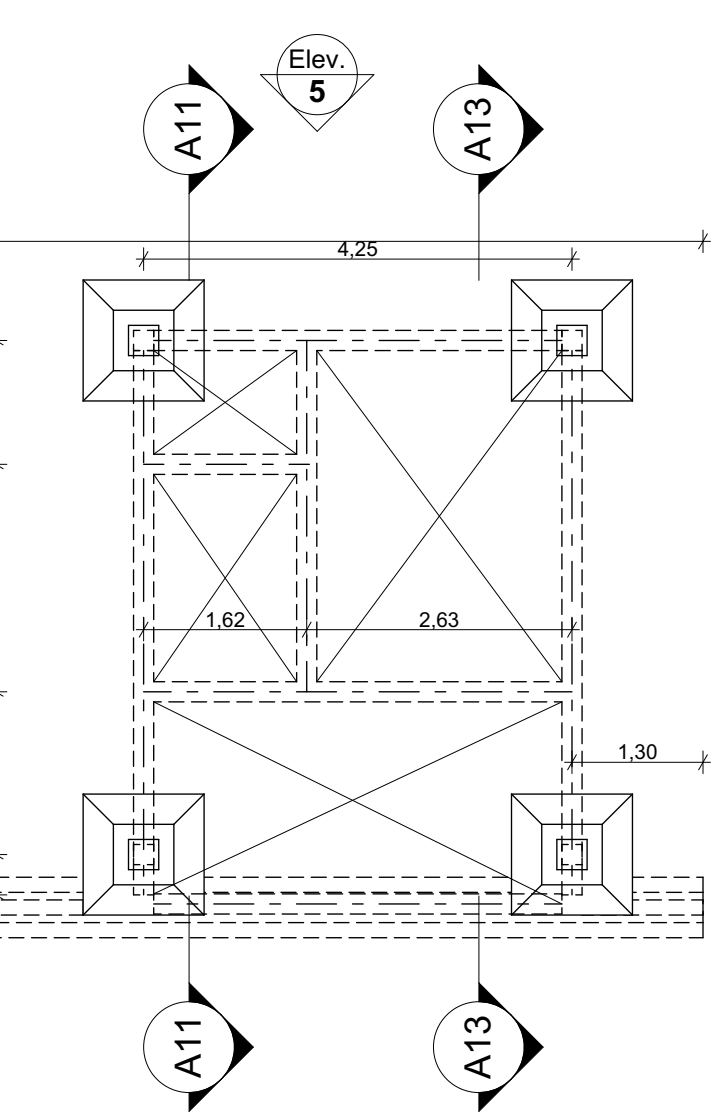
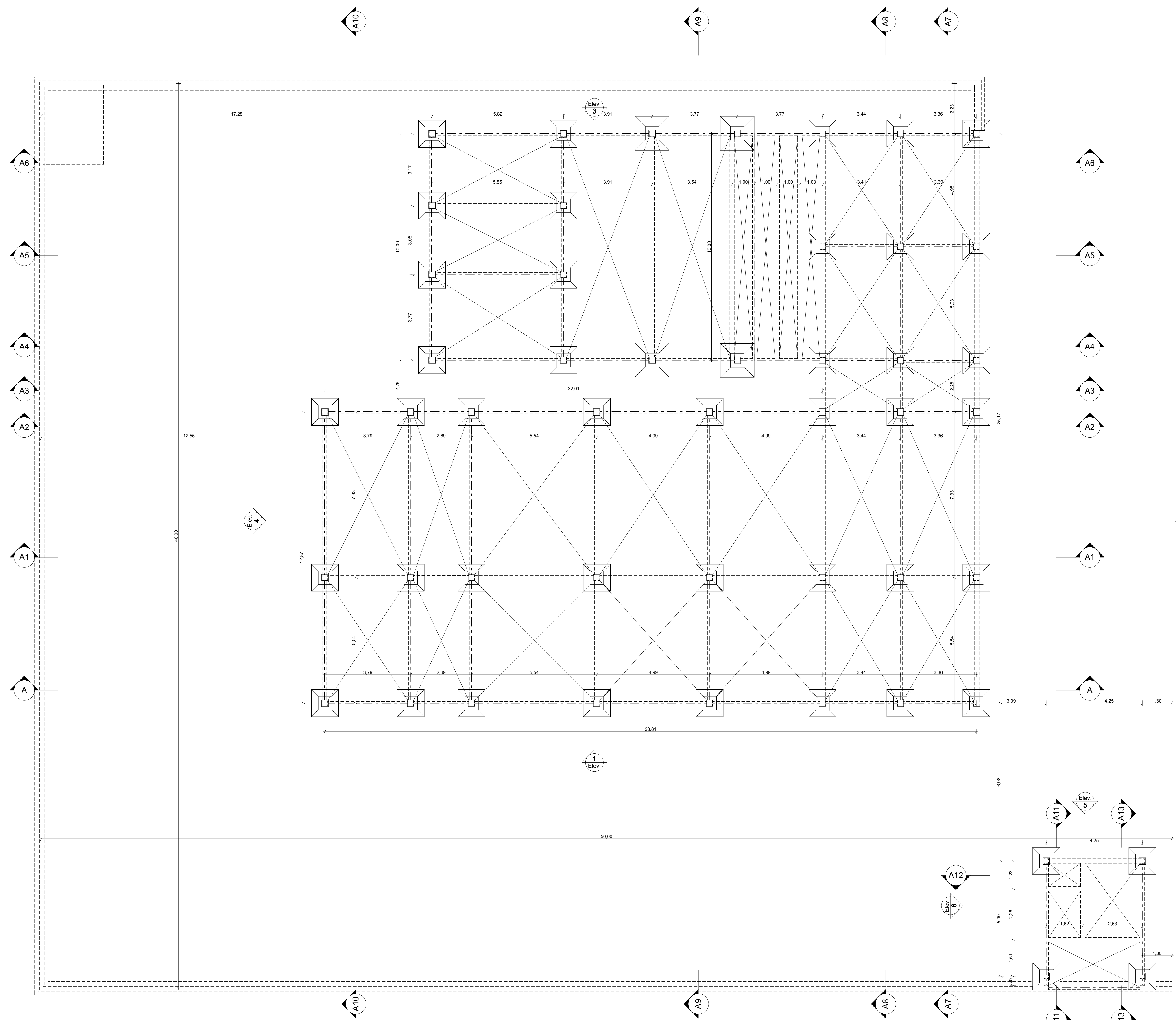

-1. fundação e viga baldrame 1:75

 TRIBUNAL DE JUSTIÇA DO PIAUÍ DEPARTAMENTO DE ENGENHARIA		Folha Nº _____ Processo Nº _____ Rubrica _____
Obra: Projeto de Arquitetura do Novo Fórum do Comarca de Cocal/Piauí		
local: Rua 19 de setembro, bairro centro Cocal Piauí Brasil		
Responsável Técnico - RRT Principal - Projeto Arquitetônico /CAU: SANDERLAND RIBEIRO - CAU A37841-0		
Responsáveis Técnicos/ CREA ou CAU: RESPONSÁVEL TÉCNICO EXECUÇÃO		
Representante Legal: TRIBUNAL DE JUSTIÇA DO PIAUÍ		
Espaço reservado aos carimbos da Prefeitura Municipal	Espaço reservado aos carimbos órgão de aprovação	
Espaço reservado aos carimbos do Corpo de Bombeiros	Espaço reservado aos carimbos do TJPI	
Prancha:	Conteúdo da prancha:	
ARQ-anexo 02 fundação e viga baldrame Desenho: SANDERLAND Escala: 1:75 Data: 26/04/2020		
Planta modificada/ atualizada em: 26/04/2020 - Revisão 00		

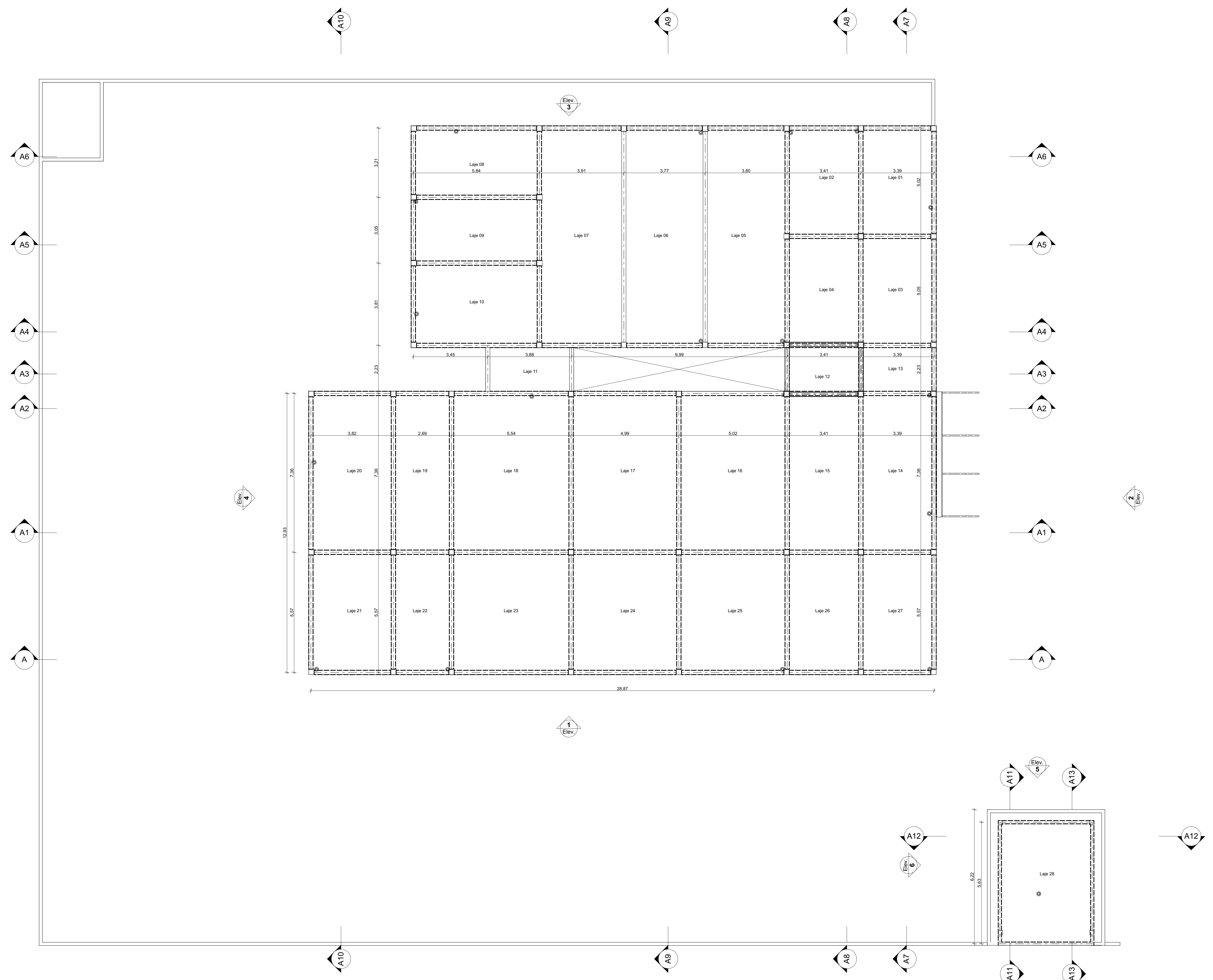

1. **FORMA COBERTURA**
1:75

 TRIBUNAL DE JUSTIÇA DO PIAUÍ DEPARTAMENTO DE ENGENHARIA		Folha Nº _____ Processo Nº _____ Rubrica _____
Obra: Projeto de Arquitetura do Novo Fórum da Comarca de Cocal/Piauí		
local: Rua 19 de setembro, bairro centro Cocal Piauí Brasil		
Responsável Técnico - RRT Principal - Projeto Arquitetônico /CAU: SANDERLAND RIBEIRO - CAU A37841-0		
Responsáveis Técnicos/ CREA ou CAU: RESPONSÁVEL TÉCNICO EXECUÇÃO		
Representante Legal: TRIBUNAL DE JUSTIÇA DO PIAUÍ		
Espaço reservado aos carimbos da Prefeitura Municipal	Espaço reservado aos carimbos órgão de aprovação	
Espaço reservado aos carimbos do Corpo de Bombeiros	Espaço reservado aos carimbos do TJPI	
Prancha:	Conteúdo da prancha:	
ARQ-anexo 03		
FORMA COBERTURA		
Desenho: SANDERLAND	Escala: 1:75	Data: 26/04/2020
Planta modificada/ atualizada em: 26/04/2020 - Revisão 00		