

**ANEXO 17 - 07**



**TRIBUNAL DE JUSTIÇA DO ESTADO DO PIAUÍ  
SUPERINTENDÊNCIA DE ENGENHARIA E ARQUITETURA**

**PROJETOS COMPLEMENTARES EXECUTIVOS**

**INCÊNDIO**





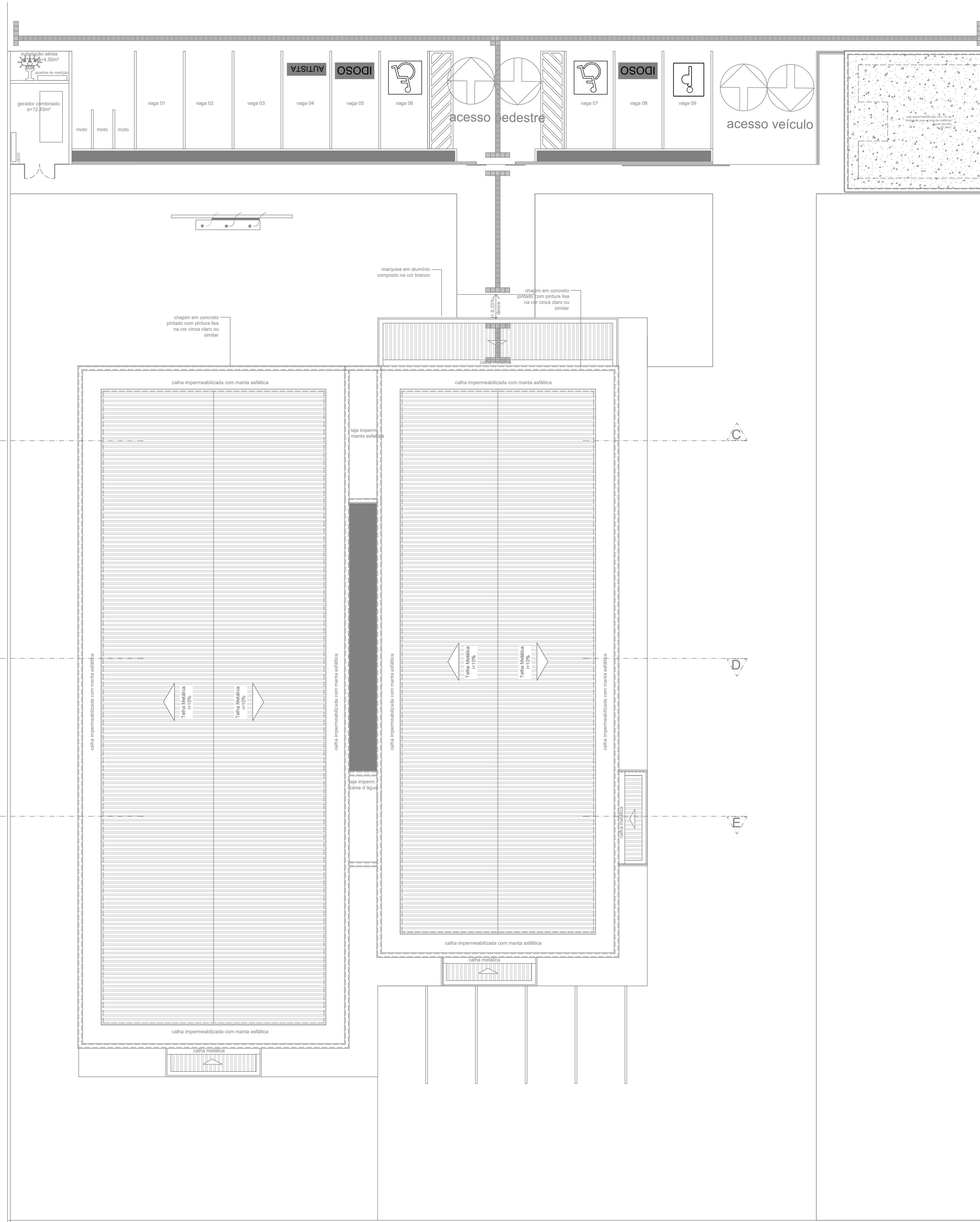

PLANTA BAIXA (COBERTURA)  
ESCALA 1:100

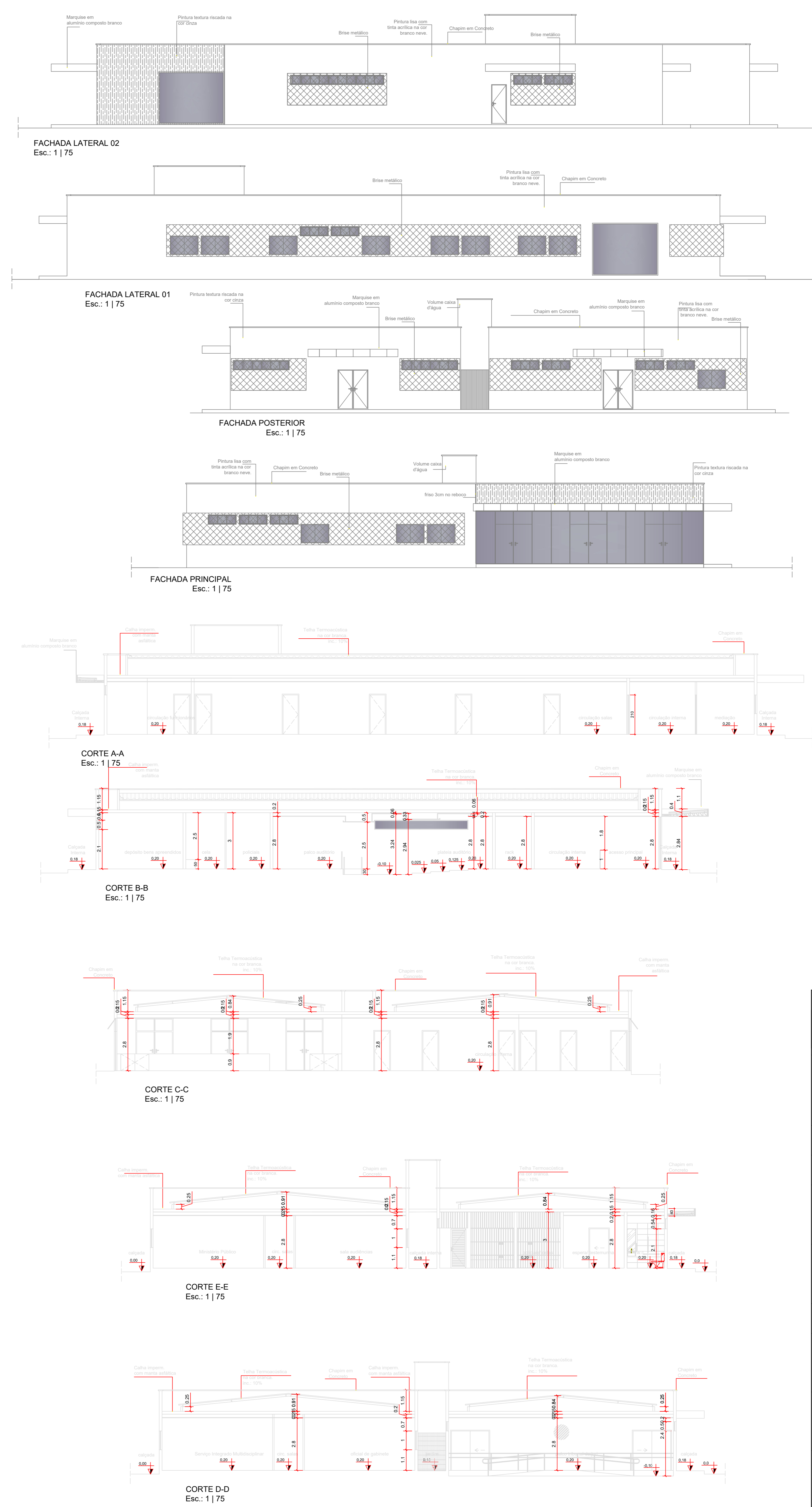

LEGENDA	
SÍMBOLO	DESCRIÇÃO
	HIDRANTE SIMPLES COM DUAS MANGUEIRAS DE 15m
	ACIONAMENTO MANUAL DA BOMBA DE INCÊNDIO
	BOTOEIRA
	BOMBA DE INCÊNDIO
	TUBULAÇÃO DE FERRO GALVANIZADO
	BOMBA DE INCÊNDIO
	SIRENE
	EXTINTOR DE PQS ABC 06 KG. CAP. EXTINTORA 3A.40BC VER DET. 04
	PONTO DE ILUMINAÇÃO DE EMERGÊNCIA DURAÇÃO DE 120 MIN. VER DET. 02
	HIDRANTE DE RECALQUE NO PASSEIO PÚBLICO VER DET. 01
	CENTRAL DE ALARME

**ESTADO DO PIAUÍ CORPO DE BOMBEIROS MILITAR**  
**PROCESSO N.º XXXXXX/22**

- ( X ) Aprovação inicial de projeto;
- ( ) Substituição total. Protocolo de solicitação nº XXXXXX/XX
- ( ) Projeto de aceite. Data de construção da edificação:

**PROCESSO ANALISADO E APROVADO DIGITALMENTE**

A aprovação deste processo somente terá validade com a apresentação do respectivo Certificado de Aprovação, o qual será disponibilizado no site do Corpo de Bombeiros Militar do Estado do Piauí - CBMPi (<http://www.cbmp.pi.gov.br>). As informações relativas a este processo e a autenticidade de sua aprovação poderão ser consultadas no site do CBM-GO, de acordo com os dados e orientações constantes no Certificado de Aprovação.

**PODER JUDICIÁRIO DO ESTADO DO PIAUÍ**

SUPERINTENDÊNCIA DE ENGENHARIA E ARQUITETURA  
 praça edgar nogueira, s/n / (86) 3232-8284/ engenharia@tjpi.jus.br

obra: **Construção do Novo Fórum de Capitão de Campos - PI**

local: **Avenida Principal, s/n, bairro California, Capitão de Campos - PI**

Autores do projeto/ CREA ou CAU:  
 João Paulo Santos Sokolowski - CREA 16986/D-GO  
 Jean Carlos Borges Batista - CREA 16986/D-GO

Responsáveis Técnicos/ CREA ou CAU:

Ordenador de Despesas:

Espaço reservado aos carimbos da Prefeitura Municipal	Espaço reservado aos carimbos do CREA/ CAU-PI
Espaço reservado aos carimbos do Corpo de Bombeiros	Espaço reservado aos carimbos do T3-PI

Prancha: **2/2**  
 Conteúdo da prancha: PLANTA BAIXA (COBERTURA) CORTES E FACHADAS  
 Desenho: JEAN CARLOS Escala: INDICADA Data: 23/06/2022

Planta modificada/ atualizada em: 23.06.2022 - Rev 00