

ANEXO 16

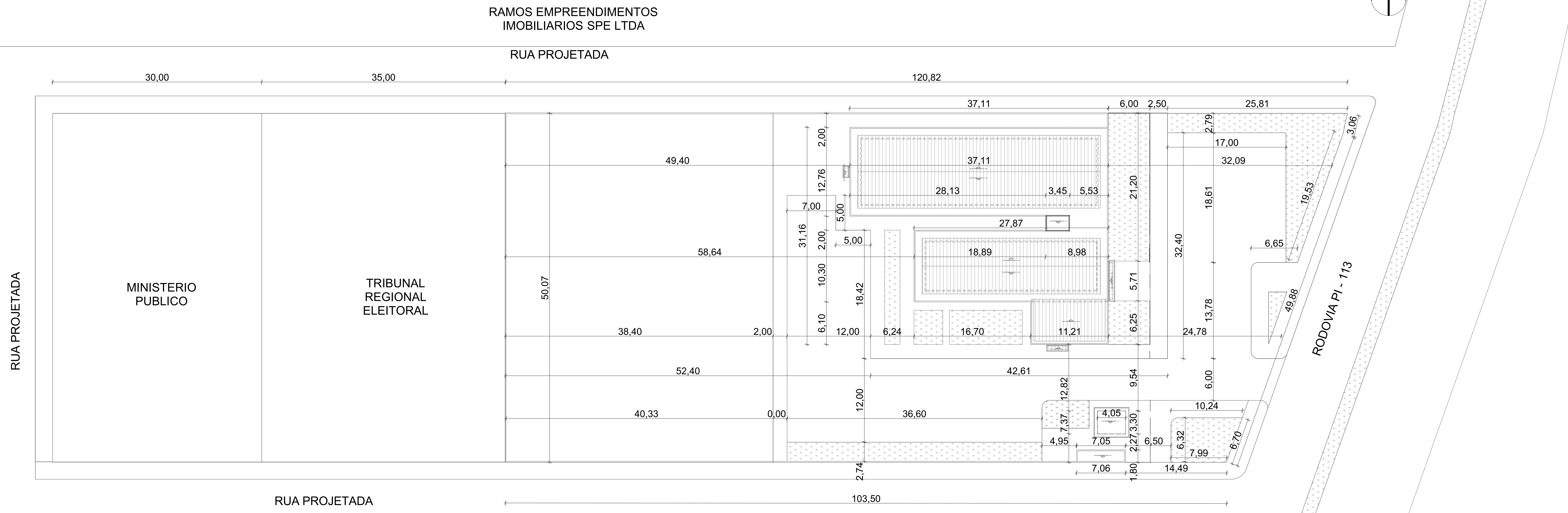

**TRIBUNAL DE JUSTIÇA DO ESTADO DO PIAUÍ
SUPERINTENDÊNCIA DE ENGENHARIA E ARQUITETURA**

PROJETO ARQUITETÔNICO



1. Planta de Situação e Localização 1:250

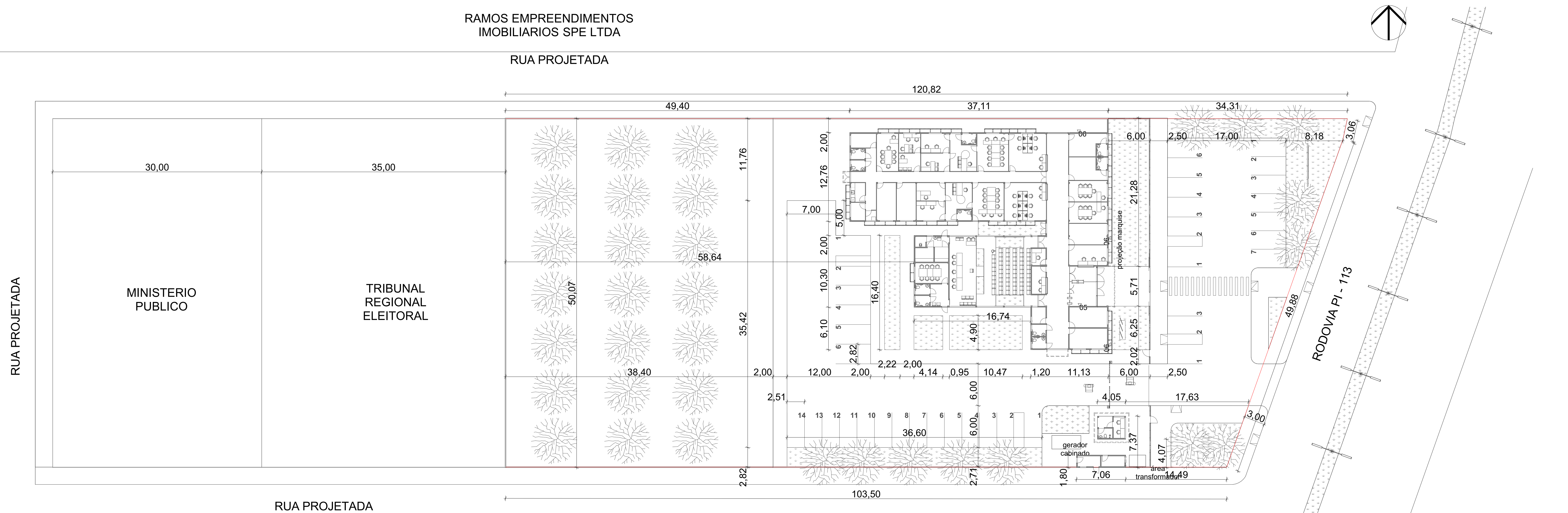

0. planta geral terreno 1:250

Mapa de Zonas			Mapa de Zonas		
Categoria de Zona	Nome da Zona	Área Medida	Categoria de Zona	Nome da Zona	Área Medida
Área de calçada	calçada externa direita	470,26	assessores JECC		11,28
	calçada externa esquerda	440,26	audiência JECC		24,19
	calçada interna	635,47	audiência vara		24,19
		1.545,99 m²	bens apreendidos		7,41
Área de cobertura geral	cobertura fórum	855,67	cadastro		15,99
	cobertura guarita	21,71	cela feminina		3,94
	cobertura lixeira/QGBT	12,77	cela masculina		5,30
		890,15 m²	Circulação		53,09
Área de construção	A. construção Fórum	836,65	circulação/espera		122,49
	A. construção guarita	13,47	Defensoria		15,06
	A. construção lixeira/QG...	12,71	depósito		4,70
		862,83 m²	espera qualificada		7,95
Área de jardim	jardim 01	36,38	Espera/Restaurinhas		8,23
	jardim 02	20,30	Guia CEJUSC		8,51
	jardim 03	51,30	Gabinete JECC		16,86
	jardim 04	88,12	gabinete juiz		16,86
	jardim 05	163,21	guarita		4,80
	jardim 06	9,87	hall celas		4,81
	jardim 07	99,69	Ministério Público		15,06
	jardim 08	19,38	OAB		16,55
	jardim 09	165,19	oficiais de justiça		15,75
	jardim 10	1.910,25	protocolo		7,92
Área de piso carpete	auditorio tribunal do júri	79,67	rack		5,30
	som/vídeo	4,78	recepção JECC		10,54
Área de piso intertravado	piso intertravado interno	1.380,83	recepção JECC		10,54
		1.380,83 m²	Sala conciliação CEJUSC		16,71
Área de piso porcelanato natural	BWC	2,80	Sala Conciliador		16,55
	circ.	3,44	sala disponível 01		14,97
	coleta seletiva	4,87	sala disponível 02		14,97
	Copa	5,71	sala disponível 03		15,75
	DML	2,15	Sala lixeira		16,55
	Lavabo JECC	3,00	Sala secreta		19,83
	Lavabo juiz	3,00	secretaria JECC		28,89
	QGBT	5,03	secretaria vara		32,38
	terraço	13,79	WC celas		2,25
	WC Defensoria	2,62			621,45 m²
	WC MP	2,60	Área de piso vinílico		
	WC PCD Item	3,00	palco tribunal do júri		40,23
WC PCD Fem 02	3,07			40,23 m²	
WC PCD Fem 03	3,30	Área de telhado			
WC PCD Masc	3,00	telhado 01		364,11	
WC PCD MASC 02	3,07	telhado 02		204,56	
WC PCD Masc 03	3,30	telhado 03		68,76	
Área de piso porcelanato polido				637,43 m²	
assessores gabinete				11,28	

área do terreno: 5617,14 m²
 área de construção: 862,63m²
 taxa de ocupação: 15,35%
 índice de aproveitamento: 0,15

TRIBUNAL DE JUSTIÇA DO PIAUÍ DEPARTAMENTO DE ENGENHARIA		Folha Nº
		Processo Nº
		Rubrica
obra:	Projeto de Arquitetura do Novo Fórum da José de Freitas	
local:	Rodovia PI-113, José de Freitas Piauí Brasil	
Responsável Técnico - RRT Principal - Projeto Arquitetônico /CAU:	SANDERLAND RIBEIRO- CAU A37841-0	
Responsáveis Técnicos/ CREA ou CAU:	RESPONSÁVEL TÉCNICO EXECUÇÃO	
Representante Legal:	TRIBUNAL DE JUSTIÇA DO PIAUÍ	
Espaço reservado aos carimbos da Prefeitura Municipal	Espaço reservado aos carimbos órgão de aprovação	
Prancha:	Conteúdo da prancha:	
Prancha:	Espaço reservado aos carimbos do Corpo de Bombeiros	
Prancha:	Espaço reservado aos carimbos do TJPI	
ARQ-01/06	Planta de Situação e Localização, planta geral terreno, Mapa de Zonas	
	Desenho: SANDERLAND	Escala: 1:250, 1:1
		Data: 03/04/2021
Planta modificada/ atualizada em: 29/03/2019		

Mapa de Janelas				
ID	Und	Tamanho	H/ soleira	Material
J01	2	1,41x1,10	1,00	Correr 3 Folhas Alumínio; Vidro
J02	2	1,50x0,40	1,70	Basculante Alumínio; Vidro
J03				

Mapa de Janelas				
ID	Und	Tamanho	H/ soleira	Material
J04	3	1,50x1,10	1,00	Correr 3 Folhas Alumínio; Vidro
J05	1	1,50x2,10	0,00	Fixa Alumínio; Vidro
J06	1	1,00x0,40	1,70	Basculante Alumínio; Vidro

Mapa de Janelas				
ID	Und	Tamanho	H/ soleira	Material
J07	13	1,00x0,40	1,70	Basculante Alumínio; Vidro
J08	2	2,00x1,10	1,00	Correr 4 Folhas Alumínio; Vidro
J09	1	2,30x1,10	0,90	Fixa Alumínio; Vidro

Mapa de Janelas				
ID	Und	Tamanho	H/ soleira	Material
J10	1	2,30x1,30	0,80	Fixa Alumínio; Vidro
J11	3	2,30x1,30	0,80	Fixa Alumínio; Vidro

Mapa de Portas				
ID	Und	Tamanho	Material	Especificação
P00	51	0,80x2,10	Madeira	porta de abrir de madeira
P01	2	0,80x2,10	Madeira	porta de correr de madeira e trilho
P02	1	0,90x2,10	Madeira	porta de abrir de madeira
P03	2	1,50x2,10	Alumínio; Vidro	porta de abrir de alumínio anodizado e vidro temperado incolor de 2 folhas
P04				

Mapa de Portas				
ID	Und	Tamanho	Material	Especificação
P05	2	1,60x2,10	Madeira; Vidro	porta de abrir de madeira com visor de vidro temperado incolor de 2 folhas
P06	1	1,97x2,10	Aço Galvanizado	grade em ferro fundido
P07	2	2,00x2,10	Alumínio; Vidro	porta de abrir de alumínio anodizado e vidro temperado incolor de 2 folhas

Mapa de Portas				
ID	Und	Tamanho	Material	Especificação
P08	2	1,00x2,10	Alumínio	porta de abrir do tipo cerca telada
P09	5	0,80x2,10	Alumínio	porta de abrir de alumínio anodizado
P10	1	6,00x2,10	Alumínio	portão de correr em cerca telada
P11	2	2,00x2,10	Alumínio	porta de correr em cerca telada

Mapa de Portas				
ID	Und	Tamanho	Material	Especificação
P12	1	3,44		circ. 3,44 m² ±0,00
P13	1	2,80		guarniça 2,80 m² ±0,00
P14	1	4,87		BWC 4,87 m² ±0,00
P15	1	5,03		OGBT 5,03 m² ±0,00

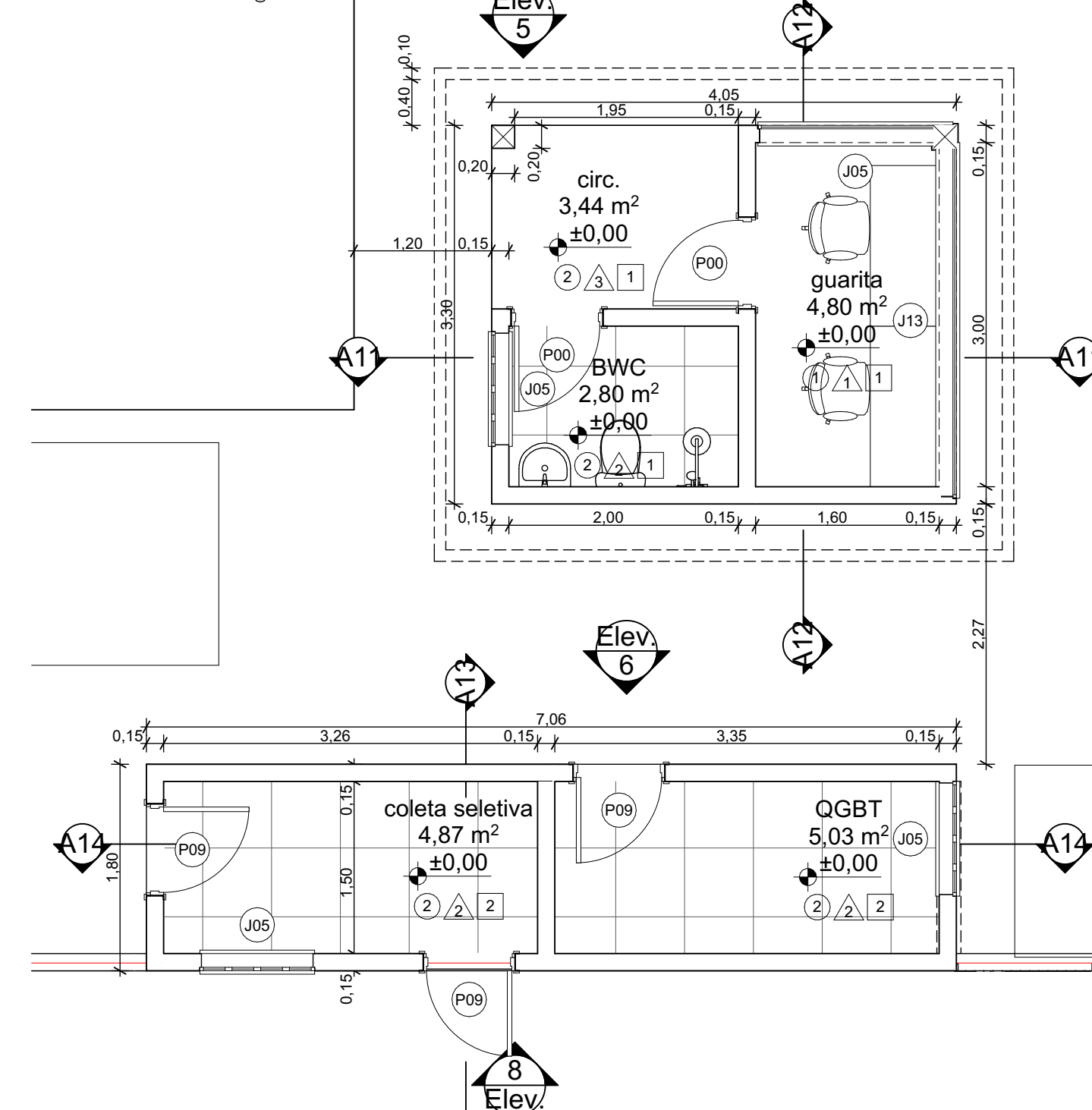
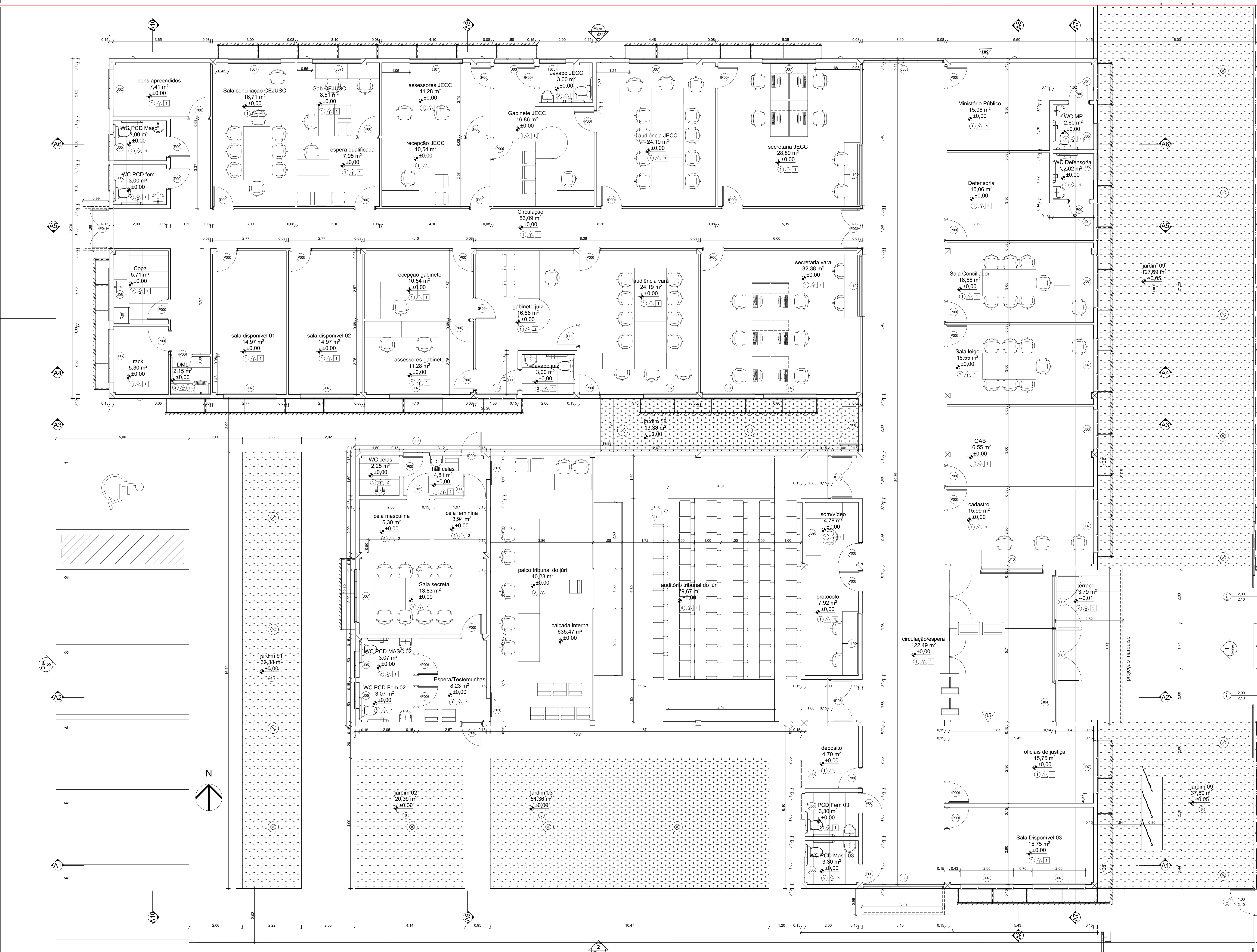

- Legenda de acabamentos**
- piso:**
1. piso porcelanato polido
 2. piso porcelanato natural
 3. piso vinílico madeirado clipado
 4. piso em carpete
 5. Cimento despolado
 6. Grama esmeralda
 7. Piso intertravado
- parede:**
1. pintura branco acetinado
 2. cerâmica 30x60 retificada
 3. pastilha branca 10x10
 4. Pannel em MDF madeirado carvalho
 5. Revestimento 3D
 6. Pintura texturada com quartzo cinza
 7. Pintura texturada com quartzo branca
- Teto:**
1. gesso acartonado
 2. laje pintada tinta branco neve
 3. ACM Branco

área do terreno: 5617,14 m²
 área de construção: 862,63m²
 taxa de ocupação: 15,35%
 indice de aproveitamento: 0,15

 TRIBUNAL DE JUSTIÇA DO PIAUÍ DEPARTAMENTO DE ENGENHARIA		Folha Nº Processo Nº Rubrica
obra: Projeto de Arquitetura do Novo Fórum da José de Freitas		
local: Rodovia PI-113, José de Freitas Piauí Brasil		
Responsável Técnico - RRT Principal - Projeto Arquitetônico /CAU: SANDERLAND RIBEIRO- CAU A37841-0		
Responsáveis Técnicos/ CREA ou CAU: RESPONSÁVEL TÉCNICO EXECUÇÃO		
Representante Legal: TRIBUNAL DE JUSTIÇA DO PIAUÍ		
Espaço reservado aos cartórios da Prefeitura Municipal		Espaço reservado aos cartórios do órgão de aprovação
Espaço reservado aos cartórios do Corpo de Bombeiros		Espaço reservado aos cartórios do I.P.R.
Prancha: Conteúdo da prancha:		
ARQ-02/06		
Pavimento Térreo, Mapa de Janelas (1), Mapa de Portas (1), Planta quarta e liseira		Escala: 1:60, 1:1 Data: 03/04/2021
Planta modificada/ atualizada em: 28/03/2019		

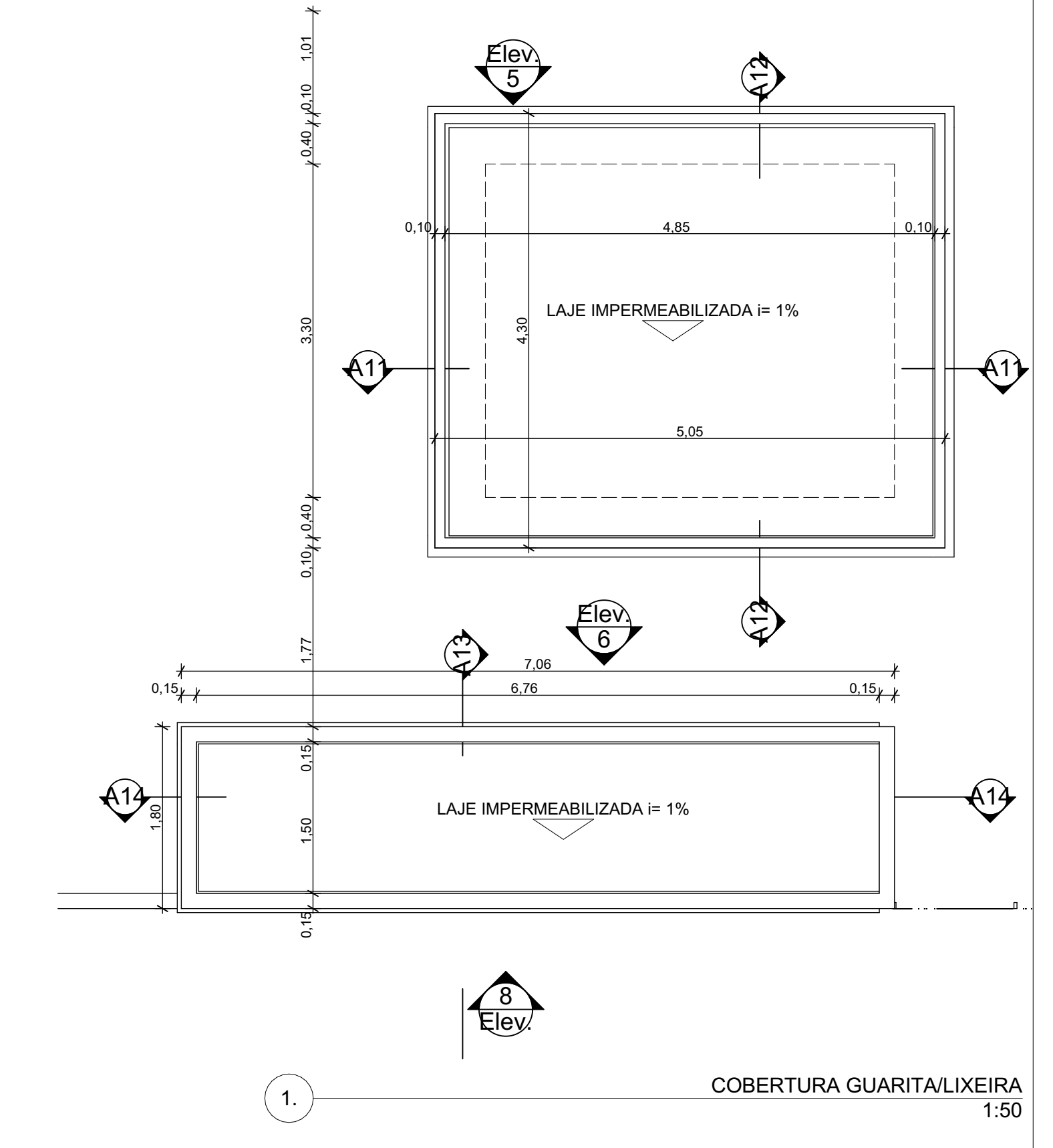
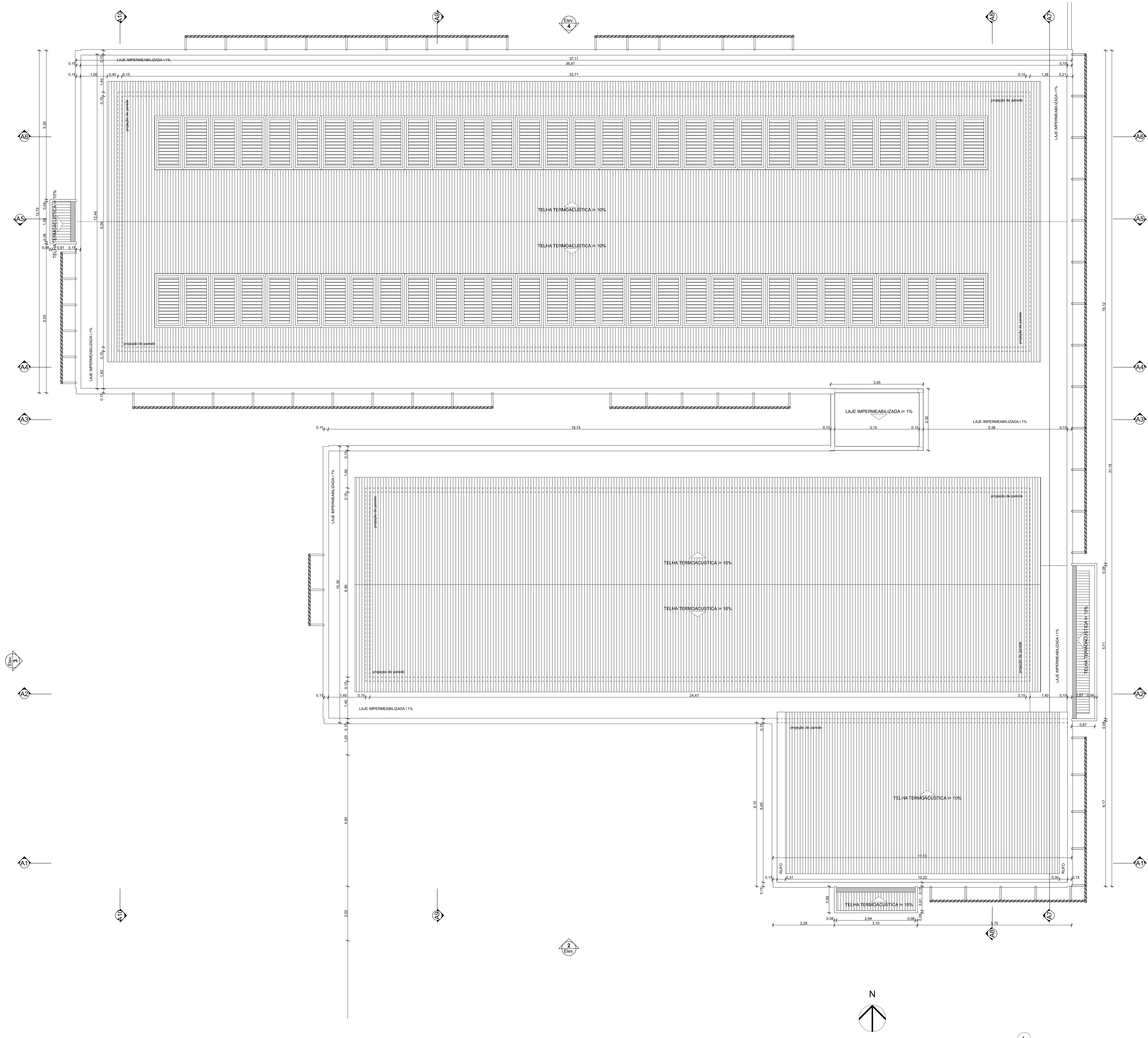

área do terreno: 5617,14 m²
 área de construção: 862,63m²
 taxa de ocupação: 15,35%
 índice de aproveitamento: 0,15

 TRIBUNAL DE JUSTIÇA DO PIAUÍ DEPARTAMENTO DE ENGENHARIA		Folha Nº Processo Nº Rubrica
obra: Projeto de Arquitetura do Novo Fórum da José de Freitas		
local: Rodovia PI-113, José de Freitas Piauí Brasil		
Responsável Técnico - RRT Principal - Projeto Arquitetônico /CAU: SANDERLAND RIBEIRO- CAU A37841-0		
Responsáveis Técnicos/ CREA ou CAU: RESPONSÁVEL TÉCNICO EXECUÇÃO		
Representante Legal: TRIBUNAL DE JUSTIÇA DO PIAUÍ		
Espaço reservado aos carimbos da Prefeitura Municipal	Espaço reservado aos carimbos órgão de aprovação	
Espaço reservado aos carimbos do Corpo de Bombeiros	Espaço reservado aos carimbos do TJPI	
Prancha: ARQ-03/06	Conteúdo da prancha: COBERTURA FÓRUM, COBERTURA GUARITALIXEIRA	
Desenho: SANDERLAND	Escala: 1:50	Data: 03/04/2021
Planta modificada/ atualizada em: 29/03/2019		

COBERTURA FÓRUM 1:50

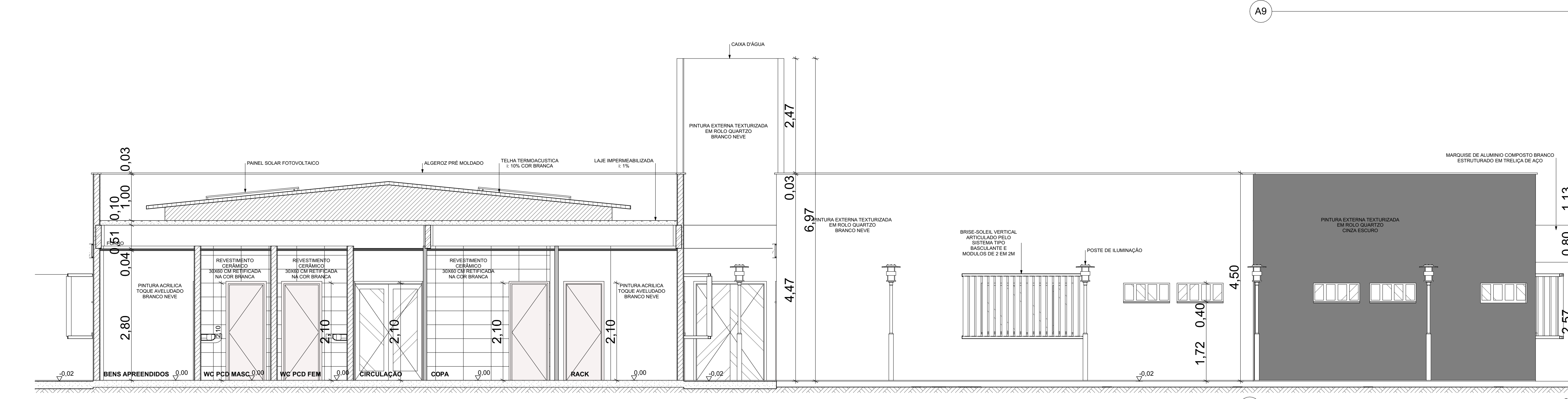
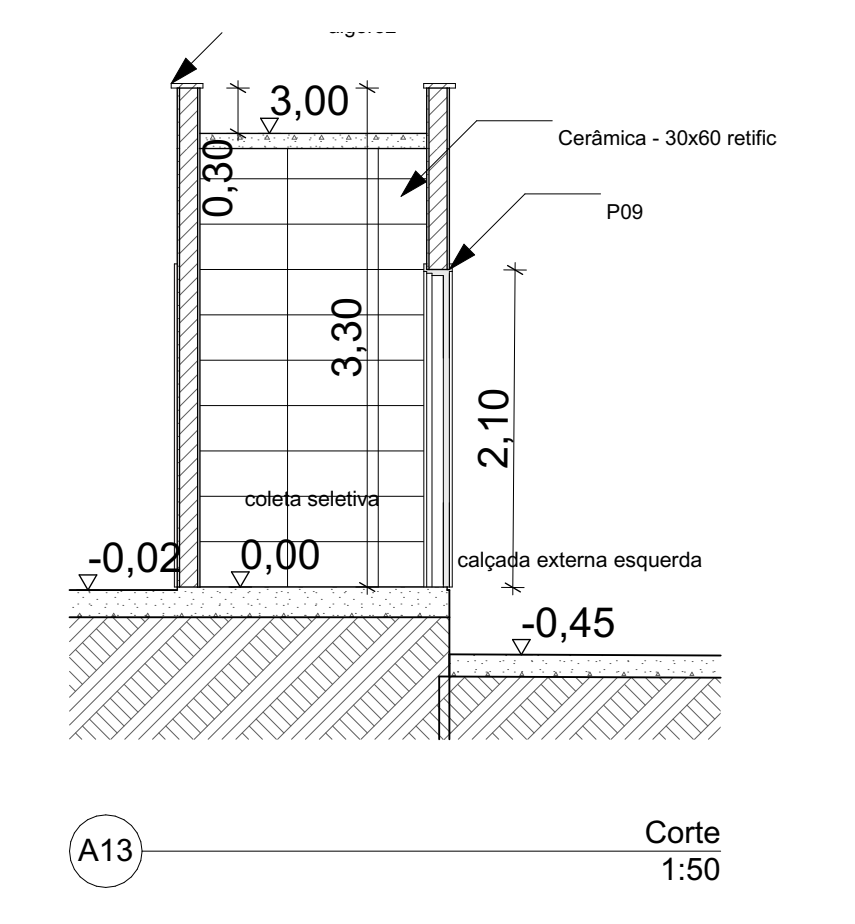
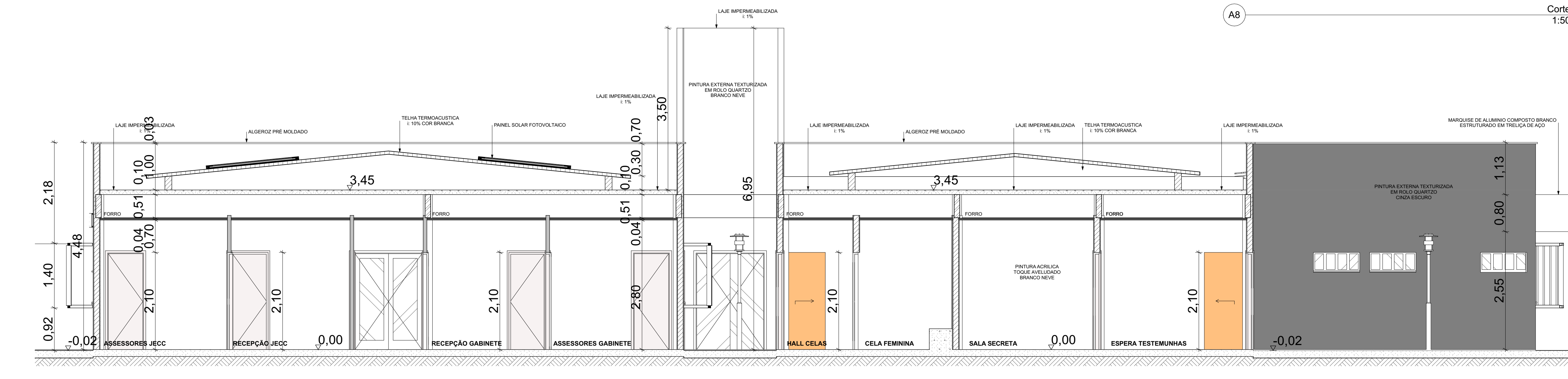
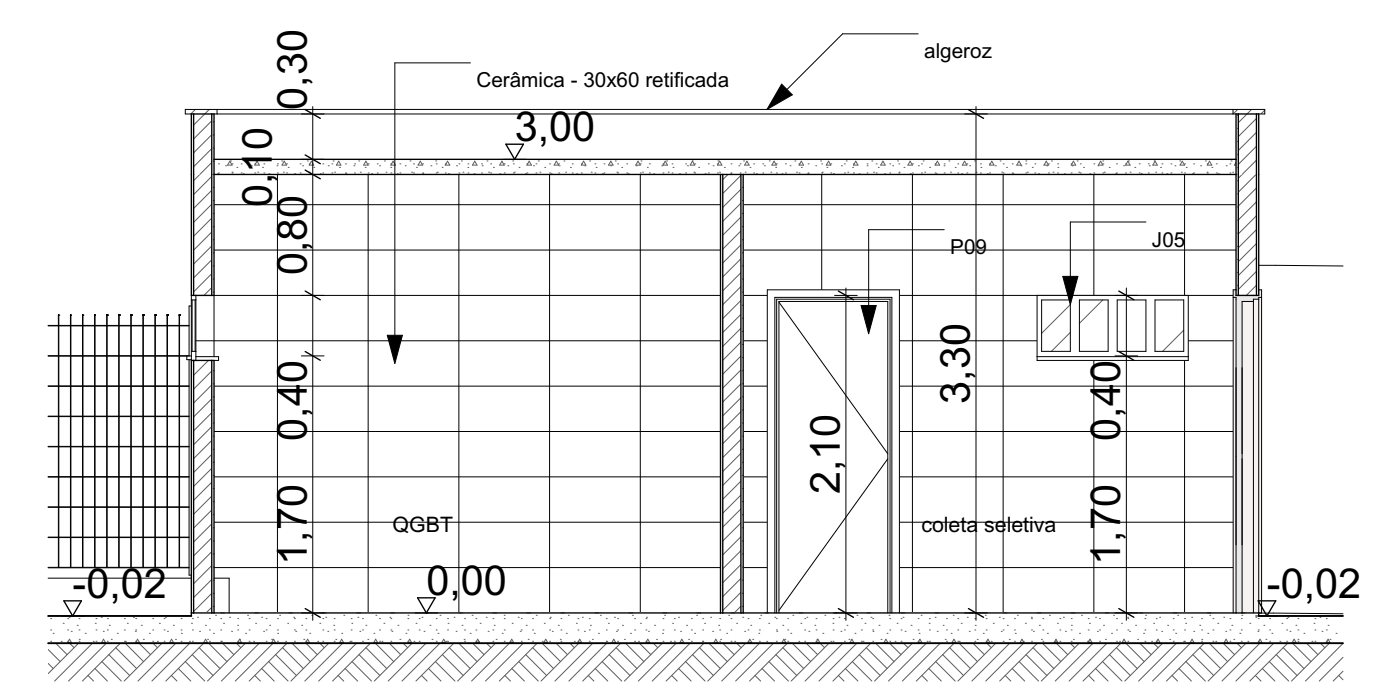
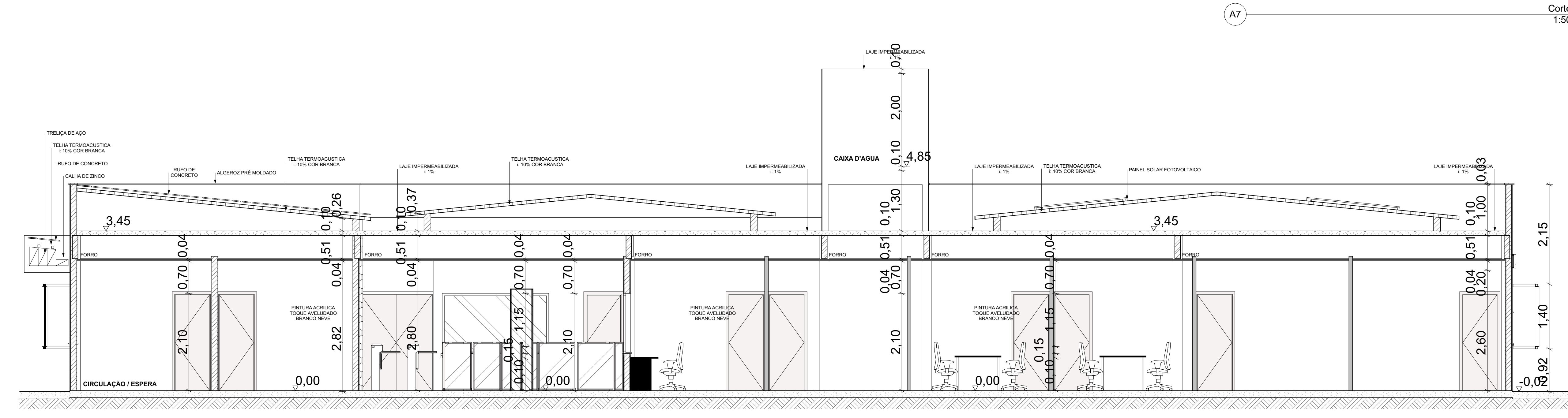
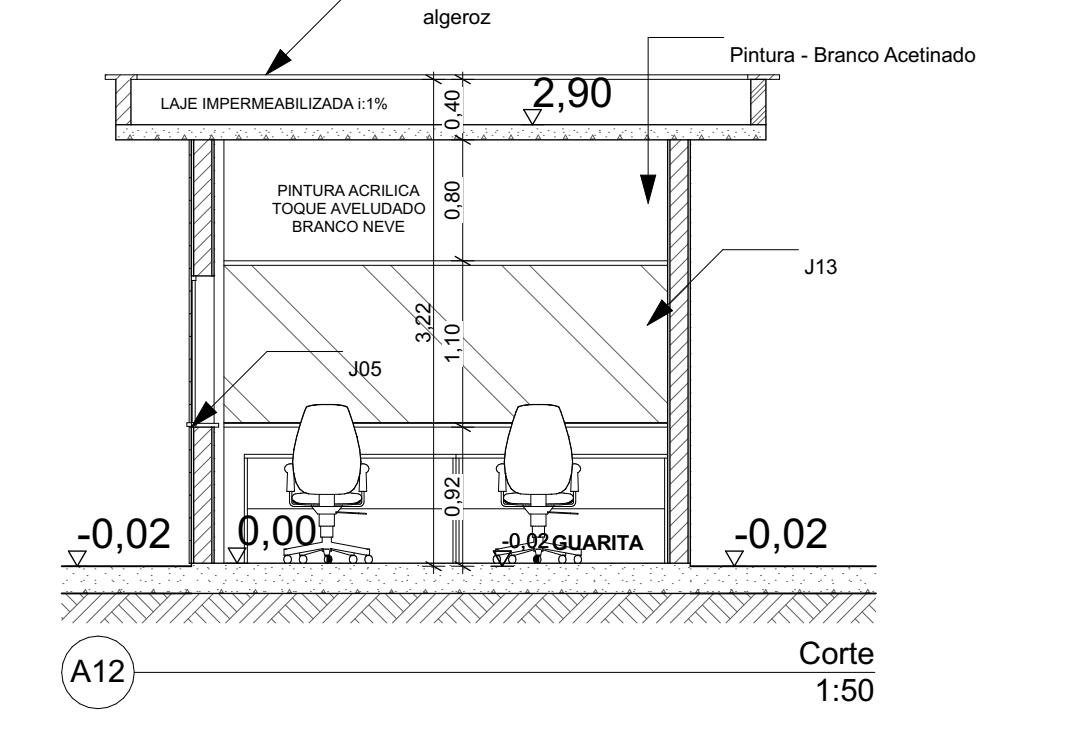
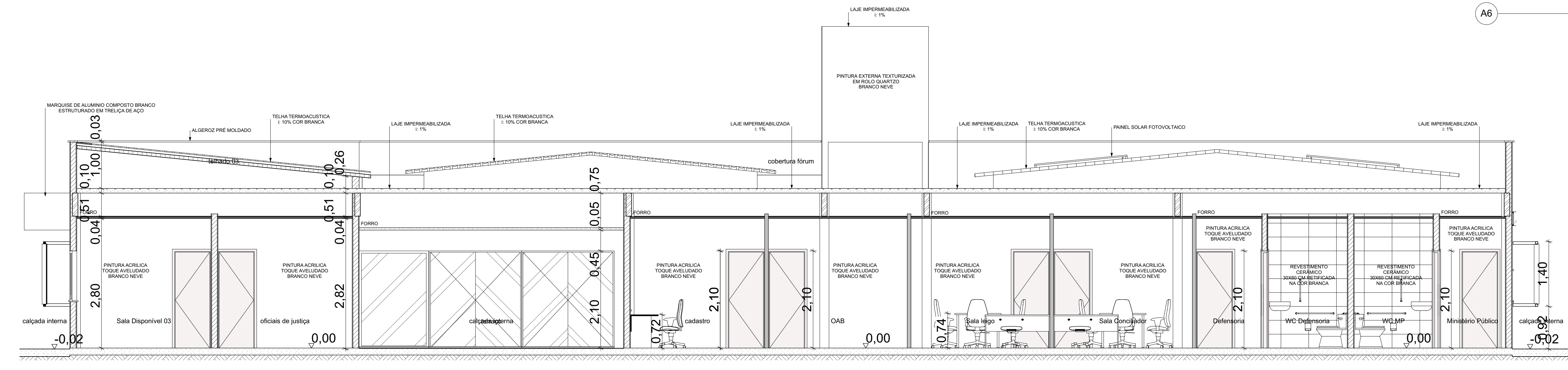
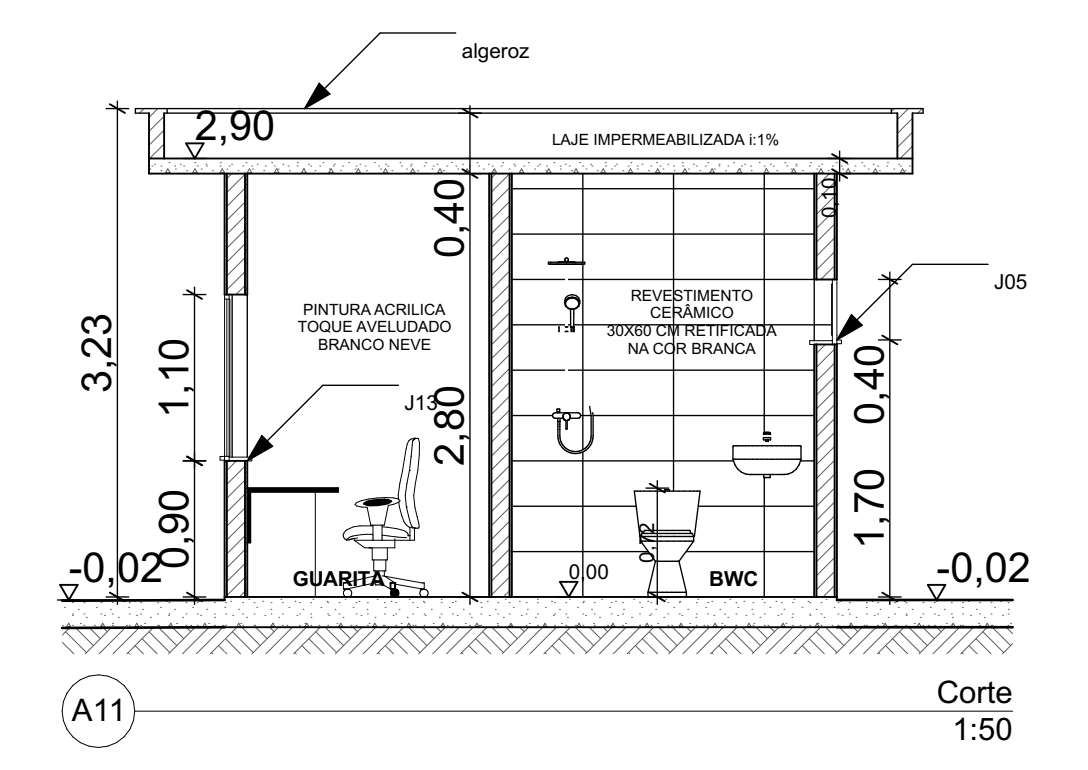
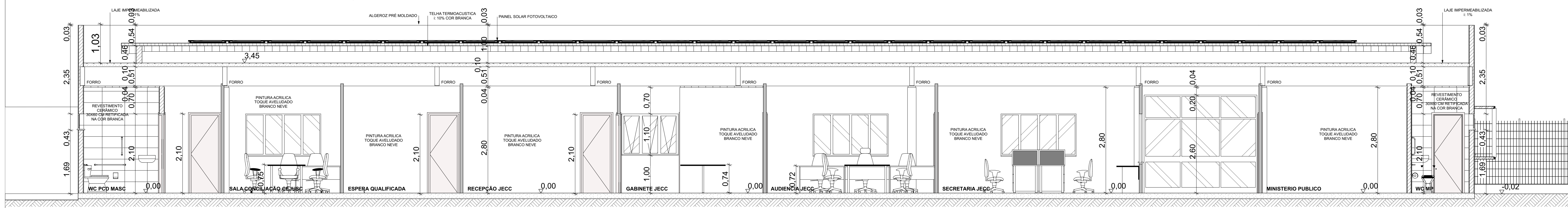

A10 Corte 1:50

 TRIBUNAL DE JUSTIÇA DO PIAUÍ DEPARTAMENTO DE ENGENHARIA		Folha Nº
		Processo Nº
		Rubrica
obra:	Projeto de Arquitetura do Novo Fórum da José de Freitas	
local:	Rodovia PI-113, José de Freitas Piauí Brasil	
Responsável Técnico - RRT Principal - Projeto Arquitetônico /CAU:	SANDERLAND RIBEIRO- CAU A37841-0	
Responsáveis Técnicos/ CREA ou CAU:	RESPONSÁVEL TÉCNICO EXECUÇÃO	
Representante Legal:	TRIBUNAL DE JUSTIÇA DO PIAUÍ	
Prancha:	Espaço reservado aos carimbos da Prefeitura Municipal Espaço reservado aos carimbos do Corpo de Bombeiros Espaço reservado aos carimbos do TJPI	
ARQ-05/06	Conteúdo da prancha: Corte Desenho: SANDERLAND Escala: 1:50 Data: 03/04/2021	
Planta modificada/ atualizada em: 29/03/2019		

