

**ANEXO 16**



**TRIBUNAL DE JUSTIÇA DO ESTADO DO PIAUÍ  
SUPERINTENDÊNCIA DE ENGENHARIA E ARQUITETURA**

**PROJETO ARQUITETÔNICO**







AV. ENG. RIBEIRO GONÇALVES

PATRIMÔNIO MUNICIPAL

PATRIMÔNIO MUNICIPAL/ AGESPISA

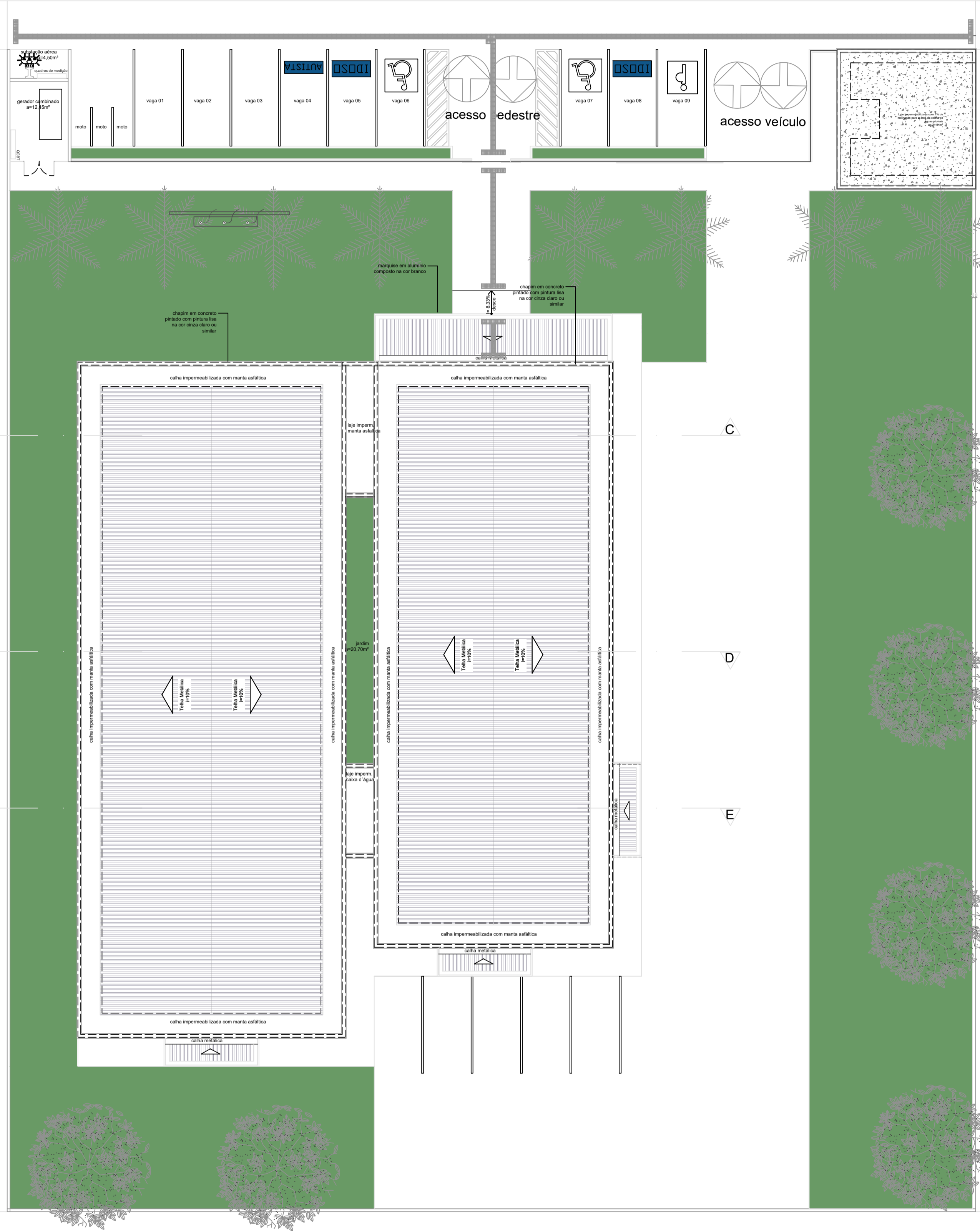

RUA FRANCISCA LUZ

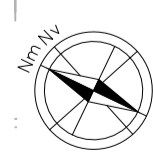

PLANTA DE COBERTURA E PAISAGISMO  
Esc.:1/150

**PLANTAGEM**  
 arce - 01  
 arce - 02  
 arce - 03  
 arce - 04  
 arce - 05  
 arce - 06  
 arce - 07  
 arce - 08  
 arce - 09  
 arce - 10  
 arce - 11  
 arce - 12  
 arce - 13  
 arce - 14  
 arce - 15  
 arce - 16  
 arce - 17  
 arce - 18  
 arce - 19  
 arce - 20  
 arce - 21  
 arce - 22  
 arce - 23  
 arce - 24  
 arce - 25  
 arce - 26  
 arce - 27  
 arce - 28  
 arce - 29  
 arce - 30  
 arce - 31  
 arce - 32  
 arce - 33  
 arce - 34  
 arce - 35  
 arce - 36  
 arce - 37  
 arce - 38  
 arce - 39  
 arce - 40  
 arce - 41  
 arce - 42  
 arce - 43  
 arce - 44  
 arce - 45  
 arce - 46  
 arce - 47  
 arce - 48  
 arce - 49  
 arce - 50  
 arce - 51  
 arce - 52  
 arce - 53  
 arce - 54  
 arce - 55  
 arce - 56  
 arce - 57  
 arce - 58  
 arce - 59  
 arce - 60  
 arce - 61  
 arce - 62  
 arce - 63  
 arce - 64  
 arce - 65  
 arce - 66  
 arce - 67  
 arce - 68  
 arce - 69  
 arce - 70  
 arce - 71  
 arce - 72  
 arce - 73  
 arce - 74  
 arce - 75  
 arce - 76  
 arce - 77  
 arce - 78  
 arce - 79  
 arce - 80  
 arce - 81  
 arce - 82  
 arce - 83  
 arce - 84  
 arce - 85  
 arce - 86  
 arce - 87  
 arce - 88  
 arce - 89  
 arce - 90  
 arce - 91  
 arce - 92  
 arce - 93  
 arce - 94  
 arce - 95  
 arce - 96  
 arce - 97  
 arce - 98  
 arce - 99  
 arce - 100

**LEGENDA**

SÍMBOLO	NOME BOTÂNICO	NOME POPULAR	H DA MUDA	QUANTIDADE
	TRADESCANTIA SPADOTHEA	ABACAXI ROXO	0,40m	
	COPERNICIA PRUNIFERA	CARNAÚBA	2,00 m	8 und.
	LICANIA TOMENTOSA	OITI	2,00 m	6 und.
	ZOYSIA JAPONICA	GRAMA ESMERALDA	3 cm	
	ÁREA ESTACIONAMENTO INTERNO E EXTERNO COM BLOQUETE INTERTRAVADO RETANGULAR h=10cm			
	PISO EM CIMENTO DESEMPOLADO COM ACABAMENTO NATURAL			

- OBSERVAÇÕES:**
1. as vagas de estacionamento serão demarcadas na cor branco neve, com 10cm de largura
  2. as vagas reservadas terão pictograma branco sobre fundo azul (referência Munsell 10B5/10 ou Pantone 2925 C) e a faixa de circulação demarcada n acor amarelo, conforme NBR 9050/02
  3. há vagas reservadas para pessoa com deficiência, idoso e gestante, autista.
  4. os canteiros serão na altura do piso que estiverem locados
  5. o passeio será contornado com um meio fio de 8cm

LEGENDA PISO TÁTIL (cor diferente do piso - amarelo ou vermelho):



**QUADRO DE ÁREAS**  
 Área do terreno (50,00 x 60,00) - 3.000,00m²  
 Área construída bloco edificação principal térreo - 862,81m²  
 Área construída bloco guarita/ lixeira - 34,41m²  
 Área construída total - 897,22m²  
 Área de Cobertura - 974,26m²  
 Taxa de ocupação: 29,90%  
 Índice de aproveitamento: 0,30

Obs: INSERIR PLACAS FOTOVOLTAICAS NA COBERTURA



PODER JUDICIÁRIO DO  
ESTADO DO PIAUÍ

Folha Nº  
Processo Nº  
Rubrica

SUPERINTENDÊNCIA DE ENGENHARIA E ARQUITETURA  
praça edgar nogueira, s/n / (86) 3232-8284/ engenharia@tjpi.jus.br

obra:  
Construção do Novo Fórum de Jaicós - PI

local:  
Av. Eng. Ribeiro Gonçalves, s/n, bairro Serranópolis, Jaicós - PI

Autores do projeto/ CREA ou CAU:  
Indira Cardoso Matos - CAU A47962-4

Responsáveis Técnicos/ CREA ou CAU:

Ordenador de Despesas:

Reservado aos carimbos da Prefeitura Municipal

Reservado aos carimbos do CREA/ CAU-PI

Reservado aos carimbos do Corpo de Bombeiros

Reservado aos carimbos do TJ-PI

Prancha:  
**ARQ-02/10**  
Conteúdo da prancha:  
PLANTA DE COBERTURA E PAISAGISMO  
Desenho:  
INDIRA MATOS  
Escala:  
1/75  
Data:

Planta modificada/ atualizada em: 00.00.0000- Rev 00



AV. ENG. RIBEIRO GONÇALVES

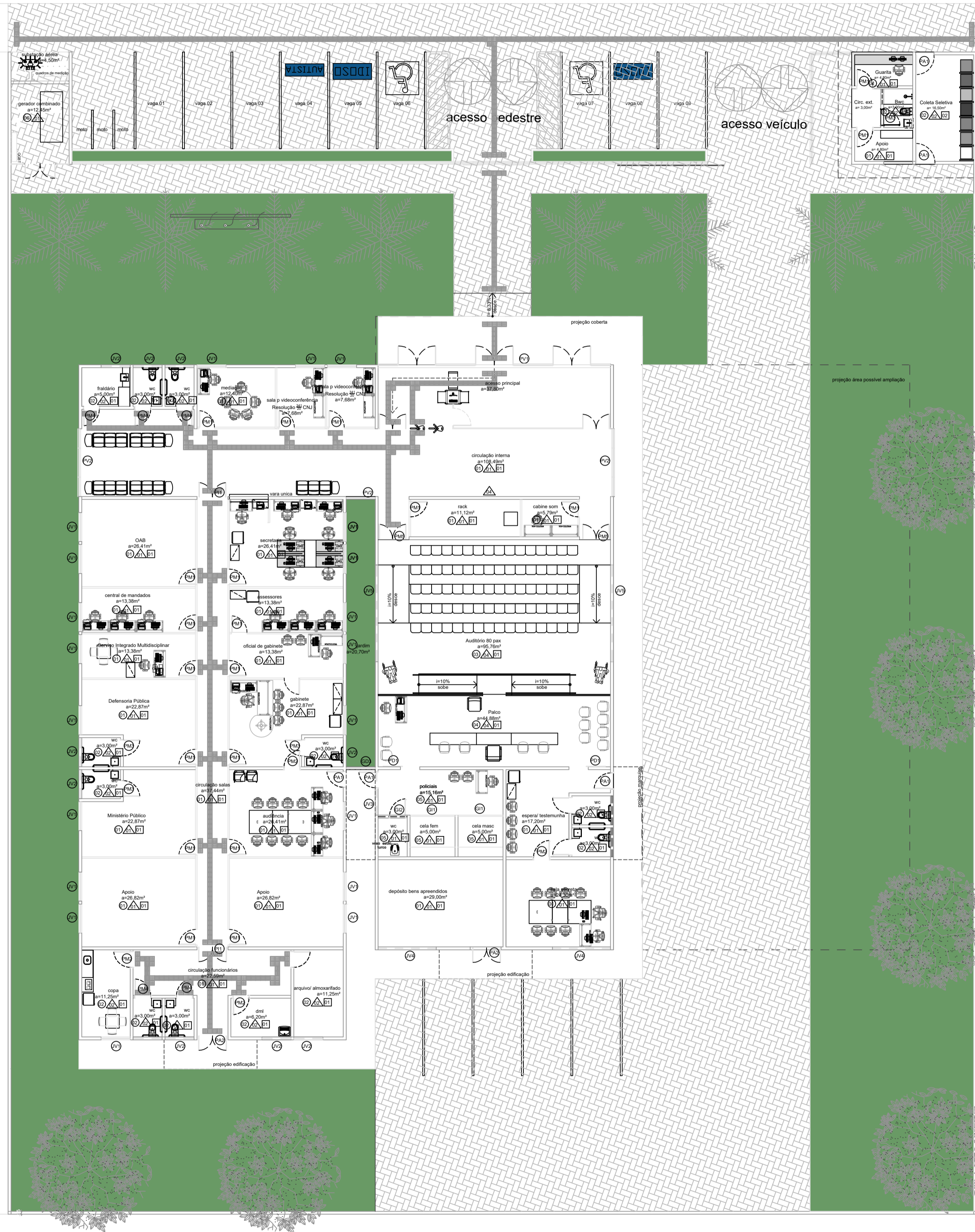

RUA FRANCISCA LUZ

PLANTA DE REFERÊNCIA  
Esc.:1/150

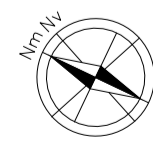

PLOTAGEM  
escala: 1/150  
data: 02/08/2017  
projeto: 02/08/2017  
autor: INDIRA MATOS  
revisor: INDIRA MATOS  
coordenador: INDIRA MATOS  
aprovado: INDIRA MATOS  
assinado: INDIRA MATOS  
data: 02/08/2017  
escala: 1/150  
projeto: 02/08/2017  
autor: INDIRA MATOS  
revisor: INDIRA MATOS  
coordenador: INDIRA MATOS  
aprovado: INDIRA MATOS  
assinado: INDIRA MATOS  
data: 02/08/2017

LEGENDA ACABAMENTOS:

PISOS

- 01 - porcelanato polido retificado 60x60cm na cor cinza claro ou similar com rejunte de 2mm na cor do porcelanato
- 02 - porcelanato natural retificado 60x60cm na cor cinza claro ou similar com rejunte de 2mm na cor do porcelanato
- 03 - carpete azul liso colado sobre piso morto despolado. Espessura mínima 6mm.
- 04 - piso laminado de pvc de uso comercial para tráfico intenso, acabamento amadeirado
- 05 - piso cimentado despolado acabamento natural
- 06 - piso concreto intertravado

REVESTIMENTO

- 01 - pintura lisa acrílica semibrilho na cor branco gelo;
- 02 - cerâmica, com formato 30x60cm, cor cinza claro ou similar, com rejunte de 2mm na cor da cerâmica, instalado do piso ao teto;
- 03 - peças de alto desempenho em dimensões diferentes de modo a gerar um efeito 3D, na cor cinza claro.
- 04 - painéis em MDF na cor Carvalho Avelã ou similar fixados sobre alvenaria com pintura lisa acrílica semibrilho na cor branco gelo.
- 05 - pintura texturizada rústica externa com quartzo na cor cinza escuro ou similar;

FORROS

- 01 - forro estruturado em gesso acartonado com pintura acrílica na cor branco neve
- 02 - laje impermeabilizada com pintura acrílica na cor branco neve

SOLEIRA

todas as soleiras serão em granito branco ceará

RODAPÉ

todos os rodapés serão em poliestireno, cor branca, altura 10cm

BANCADAS

B1 - granito polido branco ceará

CORRIMÃOS

C1 - aço inox

PEITORIL

Peitoril em granito branco ceará

DIVISÓRIAS

Divisória de gesso acartonado

OBSERVAÇÕES:

Todos os materiais, internos e externos, deverão ter amostras e/ou catálogos submetidos aprovação do Departamento de Engenharia do Tribunal de Justiça do Estado do Piauí.

LEGENDA ESQUADRIAS:  
PM - porta em madeira contraplacada com revestimento melamínico na cor branco ou similar, com ferragens cromadas.  
PM1 - porta de abrir uma folha, com puxador do tipo alavanca inox e roseta inox, assentada em divisória de gesso acartonado, dimensão: 0,80x2,10m.  
PM2 - porta de abrir uma folha, com puxador do tipo alavanca inox e roseta inox, assentada em alvenaria, dimensão: 0,80x2,10m.  
PM3 - porta de abrir uma folha, com puxador do tipo alavanca inox e roseta inox, com chave embutida para wc, assentada em alvenaria  
PM4 - porta de abrir uma folha, com puxador do tipo alavanca inox e roseta inox, com chave embutida para wc, assentada em alvenaria, e com revestimento na altura de 40cm do piso resistente a impactos pcd, conforme NBR 9050 dimensão: 0,80x2,10m.  
PM5 - porta de abrir duas folhas, com puxador do tipo alavanca inox e roseta inox, assentada em alvenaria, dimensão: 1,60x2,10m.

PD - porta para painel em mdf na cor carvalho Avelã ou similar  
PD1 - porta de correr, uma folha, com puxador tubular vertical de 1m inox (em ambos os lados) roseta inox, assentada em alvenaria, dimensão: 0,90x2,10m.

PI - porta internas em vidro 8mm translúcido e ferragens cromadas  
PI1 - porta de abrir, duas folhas, com bandeira fixa, dimensão: 1,60x2,60m

PV - esquadria em duas camadas de vidro laminado de 4mm refletivo prata, totalizando 8mm, unidos por uma camada de PVB (polivinil butírico), fixados com estrutura de alumínio estrutural na cor branca

PV1 - parte fixa e parte de abrir, doze folhas, com bandeira tipo maximar, dimensão: 12,00x2,78m  
PV2 - esquadria fixa e bandeira tipo maximar, dimensão: 3,50x2,78m

GI - grades internas para a área do réu em tela de aço em tubo  
GI1 - esquadria parte fixa e parte porta de abrir, com duas fechaduras para cadeado dimensão: 2,32x3,00m  
GI2 - esquadria fixa instalada acima da porta banheiro da cela, dimensão: 1,50x0,50m

PA - porta em alumínio na cor branco com puxador do tipo alavanca inox, roseta inox e ferragens cromadas para lixeira, subestação e grupo gerador.  
PA1 - porta de abrir uma folha, dimensão: 0,80x2,10m  
PA2 - porta de abrir duas folhas, dimensão: 1,60x2,10m

GD - gradil externo em ferro galvanizado com telas pintadas com esmalte sintético na cor verde

GD1 - parte fixa medindo 37,96m e 2 portões de correr, sendo o de pedestre medindo 2,00m e o de veículos medindo 5,30m, dimensão: 45,26x2,10m  
GD2 - parte fixa e parte de abrir (1,60m), dimensão: 3,00x2,10m  
GD3 - gradil fixo para área jardim interno, dimensão: 1,50x2,10m

JV - janela com estrutura de alumínio branco com fechamento em vidro 6mm translúcido

- JV1 - janela de correr com 2 folhas, dimensão: 1,50x1,00/1,10m
- JV2 - janela de correr com 2 folhas, dimensão: 1,50x0,50/2,10m
- JV3 - janela tipo maximar com 2 folhas, dimensão: 2,00x0,50/2,10m
- JV4 - janela tipo maximar com 3 folhas, dimensão: 3,00x0,50/2,10m
- JV5 - janela tipo maximar com 5 folhas, dimensão: 5,00x0,50/2,10m
- JV6 - janela fixa, para cabine de som, dimensão: 3,00x1,00/1,10m
- JV7 - janela de correr, formato em "L" com 5 folhas, dimensão: 4,90x1,00/1,10m



PODER JUDICIÁRIO DO  
ESTADO DO PIAUÍ

Folha Nº  
Processo Nº  
Rubrica

SUPERINTENDÊNCIA DE ENGENHARIA E ARQUITETURA  
praça edgar nogueira, s/n / (86) 3232-8284/ engenharia@tjpi.jus.br

obra: Construção do Novo Fórum de Jaicós - PI

local: Av. Eng. Ribeiro Gonçalves, s/n, bairro Serranópolis, Jaicós - PI

Autores do projeto/ CREA ou CAU:

Indira Cardoso Matos - CAU A47962-4

Responsáveis Técnicos/ CREA ou CAU:

Ordenador de Despesas:

Espaço reservado aos carimbos da Prefeitura Municipal	Espaço reservado aos carimbos do CREA/ CAU-PI
Espaço reservado aos carimbos do Corpo de Bombeiros	Espaço reservado aos carimbos do TJ-PI

Prancha:	Conteúdo da prancha: PLANTA DE REFERÊNCIA
ARQ-03/10	Desenho: INDIRA MATOS
	Escala: 1/75
	Data:

Planta modificada/ atualizada em: 00.00.0000- Rev 00



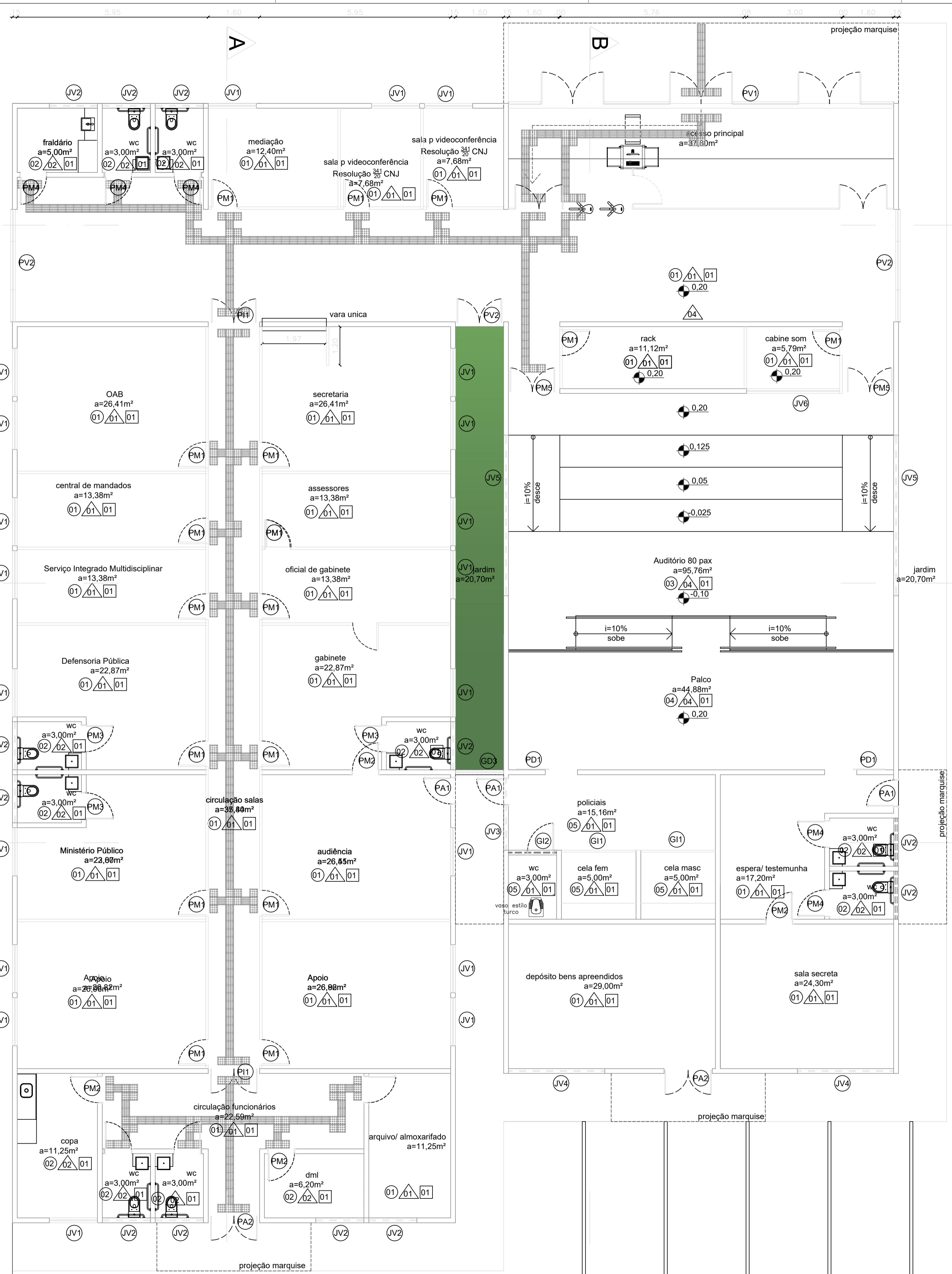

PLANTA DE ESPECIFICAÇÕES  
Esc.: 1 | 75

FACHADA POSTERIOR

- LEGENDA ACABAMENTOS:**
- PISOS**
- 01 - porcelanato polido retificado 60x60cm na cor cinza claro ou similar com rejunte de 2mm na cor do porcelanato
  - 02 - porcelanato natural retificado 60x60cm na cor cinza claro ou similar com rejunte de 2mm na cor do porcelanato
  - 03 - carpete azul liso colado sobre piso morto despolpeado. Espessura mínima 6mm.
  - 04 - piso laminado de pvc de uso comercial para tráfego intenso, acabamento amadeirado
  - 05 - piso cimentado despolpeado acabamento natural
  - 06 - piso concreto intertravado
- REVESTIMENTO**
- 01 - pintura lisa acrílica semibrilho na cor branco gelo;
  - 02 - cerâmica, com formato 30x60cm, cor cinza claro ou similar, com rejunte de 2mm na cor da cerâmica, instalado do piso ao teto;
  - 03 - peças de alto desempenho em dimensões diferentes de modo a gerar um efeito 3D, na cor cinza claro.
  - 04 - painéis em MDF na cor Carvalho Avelã ou similar fixados sobre alvenaria com pintura lisa acrílica semibrilho na cor branco gelo.
  - 05 - pintura texturizada rústica externa com quartzos na cor cinza escuro ou similar;
- FORROS**
- 01 - forro estruturado em gesso acartonado com pintura acrílica na cor branco neve
  - 02 - laje impermeabilizada com pintura acrílica na cor branco neve
- SOLEIRA**  
todas as soleiras serão em granito branco ceará
- RODAPE**  
todos os rodapés serão em poliestireno, cor branca, altura 10cm
- BANCADAS**  
B1 - granito polido branco ceará
- CORRIMÃOS**  
C1 - aço inox
- PEITORIL**  
Peitoril em granito branco ceará
- DIVISÓRIAS**  
Divisória de gesso acartonado
- OBSERVAÇÕES:**  
Todos os materiais, internos e externos, deverão ter amostras e/ou catálogos submetidos aprovação do Departamento de Engenharia do Tribunal de Justiça do Estado do Piauí.

- LEGENDA ESQUADRIAS:**
- PM - porta em madeira contraplacada com revestimento melamínico na cor branco ou similar, com ferragens cromadas.
  - PM1 - porta de abrir uma folha, com puxador do tipo alavanca inox e roseta inox, assentada em divisória de gesso acartonado, dimensão: 0,80x2,10m.
  - PM2 - porta de abrir uma folha, com puxador do tipo alavanca inox e roseta inox, assentada em alvenaria, dimensão: 0,80x2,10m.
  - PM3 - porta de abrir uma folha, com puxador do tipo alavanca inox e roseta inox, com chave embutida para wc, assentada em alvenaria
  - PM4 - porta de abrir uma folha, com puxador do tipo alavanca inox e roseta inox, com chave embutida para wc, assentada em alvenaria, e com revestimento na altura de 40cm do piso resistente a impactos pd, conforme NBR 9050 dimensão: 0,80x2,10m.
  - PM5 - porta de abrir duas folhas, com puxador do tipo alavanca inox e roseta inox, assentada em alvenaria, dimensão: 1,60x2,10m.

- PD - porta para painel em mdf na cor carvalho Avelã ou similar
- PD1 - porta de correr, uma folha, com puxador tubular vertical de 1m inox (em ambos os lados) roseta inox, assentada em alvenaria, dimensão: 0,90x2,10m.
- PI - porta internas em vidro 8mm translúcido e ferragens cromadas
- PI1 - porta de abrir, duas folhas, com bandeira fixa, dimensão: 1,60x2,60m
- PV - esquadria em duas camadas de vidro laminado de 4mm refletivo prata, totalizando 8mm, unidos por uma camada de PVB (polivinil butírico), fixados com estrutura de alumínio estrutural na cor branca
- PV1 - parte fixa e parte de abrir, doze folhas, com bandeira tipo maximar, dimensão: 12,00x2,78m
- PV2 - esquadria fixa e bandeira tipo maximar, dimensão: 3,50x2,78m
- GI - grades internas para a área do réu em tela de aço em tubo
- GI1 - esquadria parte fixa e parte porta de abrir, com duas fechaduras para cadeado dimensão: 2,32x3,00m
- GI2 - esquadria fixa instalada acima da porta banheiro da cela, dimensão: 1,50x0,50m
- PA - porta em alumínio na cor branco com puxador do tipo alavanca inox, roseta inox e ferragens cromadas para limpeza, substituição e grupo gerador.
- PA1 - porta de abrir uma folha, dimensão: 0,80x2,10m
- PA2 - porta de abrir duas folhas, dimensão: 1,60x2,10m
- GD - gradil externo em ferro galvanizado com telas pintadas com esmalte sintético na cor verde
- GD1 - parte fixa medindo 37,96m e 2 portões de correr, sendo o de pedestre medindo 2,00m e o de veículos medindo 5,30m, dimensão: 45,26x2,10m
- GD2 - parte fixa e parte de abrir (1,60m), dimensão: 3,00x2,10m
- GD3 - gradil fixo para área jardim interno, dimensão: 1,50x2,10m
- JV - janela com estrutura de alumínio branco com fechamento em vidro 6mm translúcido
- JV1 - janela de correr com 2 folhas, dimensão: 1,50x1,00/1,10m
- JV2 - janela de correr com 2 folhas, dimensão: 1,50x0,50/2,10m
- JV3 - janela tipo maximar com 2 folhas, dimensão: 2,00x0,50/2,10m
- JV4 - janela tipo maximar com 5 folhas, dimensão: 3,00x0,50/2,10m
- JV5 - janela tipo maximar com 5 folhas, dimensão: 5,00x0,50/2,10m
- JV6 - janela fixa, para cabine de som, dimensão: 3,00x1,00/1,10m
- JV7 - janela de correr, formato em "L" com 5 folhas, dimensão: 4,90x1,00/1,10m

PODER JUDICIÁRIO DO ESTADO DO PIAUÍ

Folha Nº \_\_\_\_\_  
Processo Nº \_\_\_\_\_  
Rubrica \_\_\_\_\_

SUPERINTENDÊNCIA DE ENGENHARIA E ARQUITETURA  
praça edgar nougueira, s/n / (86) 3232-8284/ engenharia@tjpi.jus.br

obra: **Construção do Novo Fórum de Jaicós - PI**

local: **Av. Eng. Ribeiro Gonçalves, s/n, bairro Serranópolis, Jaicós - PI**

Autores do projeto/ CREA ou CAU:

**Indira Cardoso Matos - CAU A47962-4**

Responsáveis Técnicos/ CREA ou CAU:

Ordenador de Despesas:

Espaço reservado aos carimbos da Prefeitura Municipal	Espaço reservado aos carimbos do CREA/ CAU-PI
Espaço reservado aos carimbos do Corpo de Bombeiros	Espaço reservado aos carimbos do TJ-PI

Prancha: <b>ARQ-04/10</b>	Conteúdo da prancha: <b>PLANTA DE ESPECIFICAÇÕES</b>
Desenho: <b>INDIRA MATOS</b>	Escala: <b>1/75</b>
	Data: _____





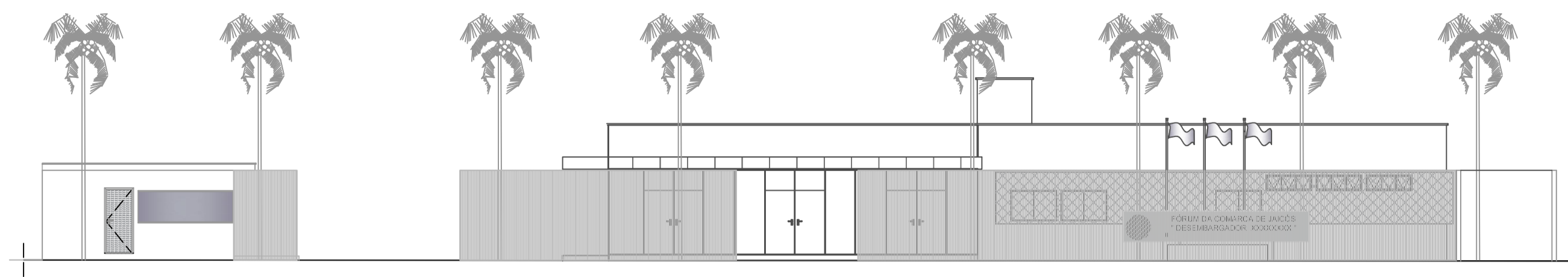

FACHADA PRINCIPAL GERAL  
Esc.: 1 | 150

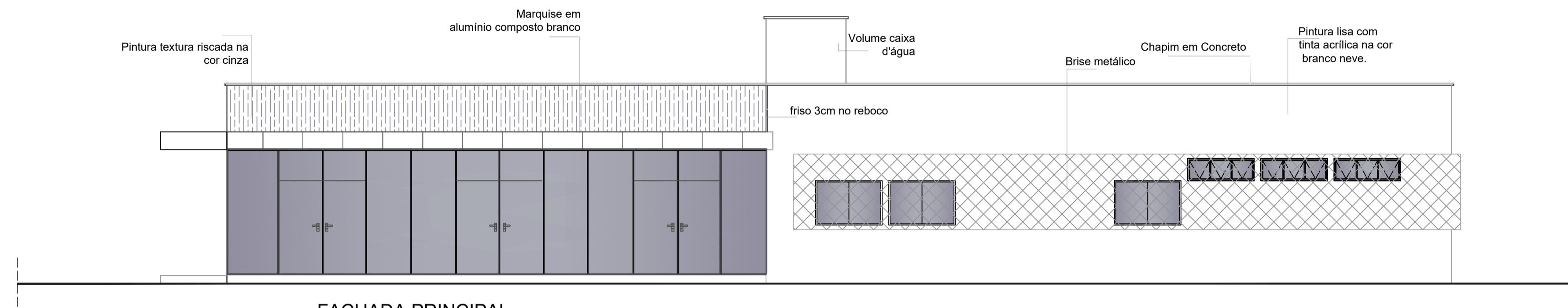

FACHADA PRINCIPAL  
Esc.: 1 | 75

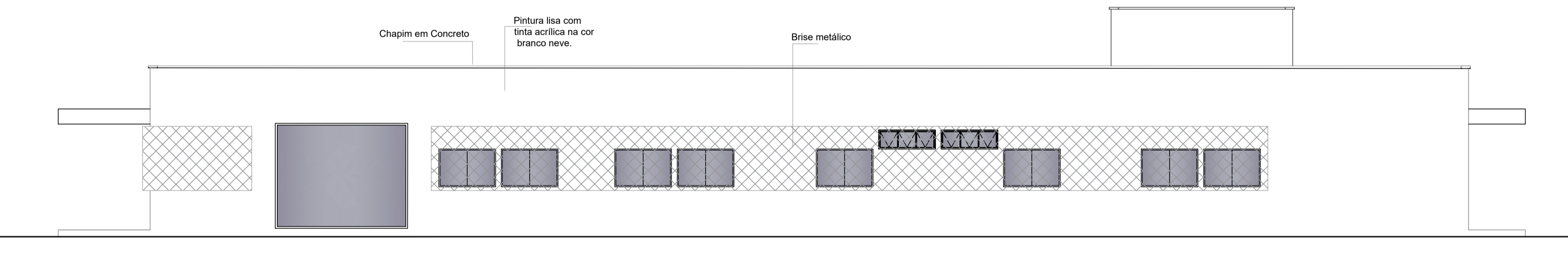

CORTE A-A  
Esc.: 1 | 75

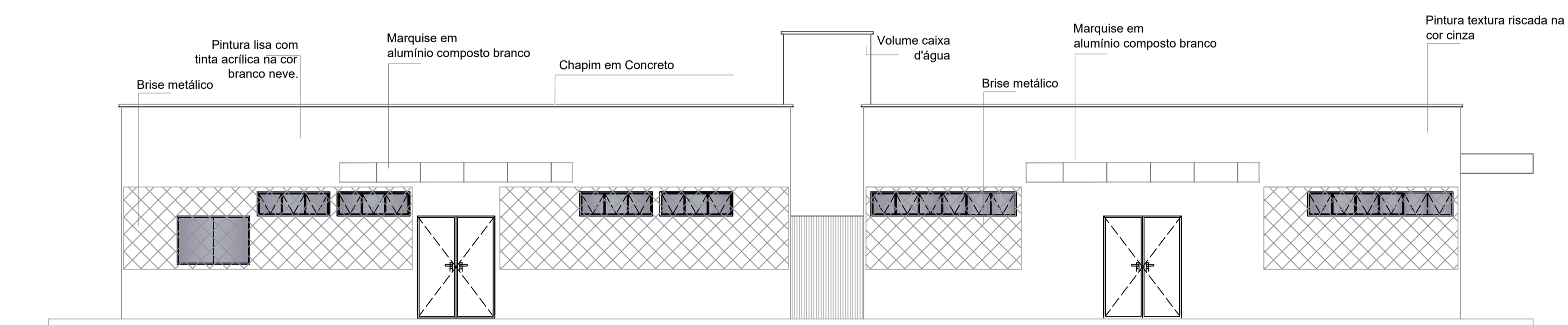

FACHADA POSTERIOR  
Esc.: 1 | 75

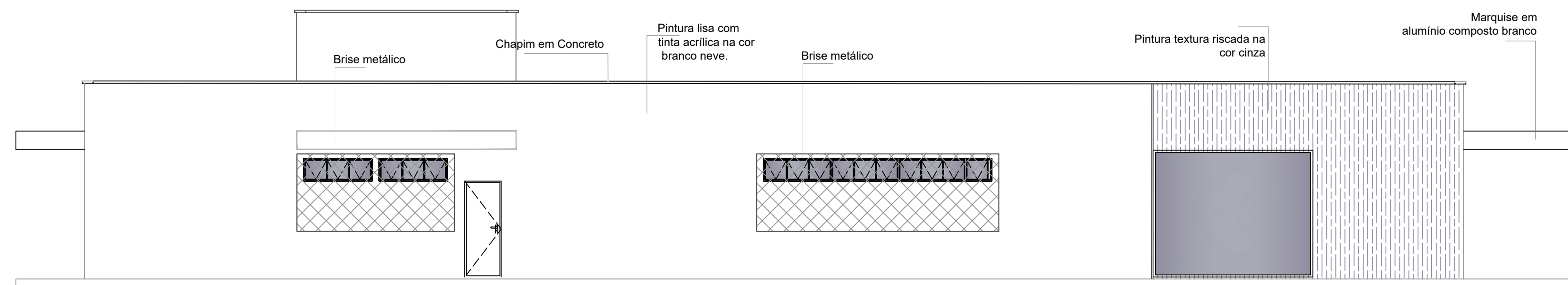

CORTE B-B  
Esc.: 1 | 75

PLOTAGEM  
 escala: 0,1  
 data: 0,2  
 projeto: 0,3  
 revisão: 0,4  
 aprova: 0,5  
 impresso: 0,6  
 nome: 0,7  
 autor: 0,8  
 data: 0,9  
 projeto: 1,0  
 revisão: 1,1  
 aprova: 1,2  
 impresso: 1,3  
 nome: 1,4  
 autor: 1,5  
 data: 1,6  
 projeto: 1,7  
 revisão: 1,8  
 aprova: 1,9  
 impresso: 2,0  
 nome: 2,1  
 autor: 2,2  
 data: 2,3  
 projeto: 2,4  
 revisão: 2,5  
 aprova: 2,6  
 impresso: 2,7  
 nome: 2,8  
 autor: 2,9  
 data: 3,0  
 projeto: 3,1  
 revisão: 3,2  
 aprova: 3,3  
 impresso: 3,4  
 nome: 3,5  
 autor: 3,6  
 data: 3,7  
 projeto: 3,8  
 revisão: 3,9  
 aprova: 4,0  
 impresso: 4,1  
 nome: 4,2  
 autor: 4,3  
 data: 4,4  
 projeto: 4,5  
 revisão: 4,6  
 aprova: 4,7  
 impresso: 4,8  
 nome: 4,9  
 autor: 5,0  
 data: 5,1  
 projeto: 5,2  
 revisão: 5,3  
 aprova: 5,4  
 impresso: 5,5  
 nome: 5,6  
 autor: 5,7  
 data: 5,8  
 projeto: 5,9  
 revisão: 6,0  
 aprova: 6,1  
 impresso: 6,2  
 nome: 6,3  
 autor: 6,4  
 data: 6,5  
 projeto: 6,6  
 revisão: 6,7  
 aprova: 6,8  
 impresso: 6,9  
 nome: 7,0  
 autor: 7,1  
 data: 7,2  
 projeto: 7,3  
 revisão: 7,4  
 aprova: 7,5  
 impresso: 7,6  
 nome: 7,7  
 autor: 7,8  
 data: 7,9  
 projeto: 8,0  
 revisão: 8,1  
 aprova: 8,2  
 impresso: 8,3  
 nome: 8,4  
 autor: 8,5  
 data: 8,6  
 projeto: 8,7  
 revisão: 8,8  
 aprova: 8,9  
 impresso: 9,0  
 nome: 9,1  
 autor: 9,2  
 data: 9,3  
 projeto: 9,4  
 revisão: 9,5  
 aprova: 9,6  
 impresso: 9,7  
 nome: 9,8  
 autor: 9,9  
 data: 10,0  
 projeto: 10,1  
 revisão: 10,2  
 aprova: 10,3  
 impresso: 10,4  
 nome: 10,5  
 autor: 10,6  
 data: 10,7  
 projeto: 10,8  
 revisão: 10,9  
 aprova: 11,0  
 impresso: 11,1  
 nome: 11,2  
 autor: 11,3  
 data: 11,4  
 projeto: 11,5  
 revisão: 11,6  
 aprova: 11,7  
 impresso: 11,8  
 nome: 11,9  
 autor: 12,0  
 data: 12,1  
 projeto: 12,2  
 revisão: 12,3  
 aprova: 12,4  
 impresso: 12,5  
 nome: 12,6  
 autor: 12,7  
 data: 12,8  
 projeto: 12,9  
 revisão: 13,0  
 aprova: 13,1  
 impresso: 13,2  
 nome: 13,3  
 autor: 13,4  
 data: 13,5  
 projeto: 13,6  
 revisão: 13,7  
 aprova: 13,8  
 impresso: 13,9  
 nome: 14,0  
 autor: 14,1  
 data: 14,2  
 projeto: 14,3  
 revisão: 14,4  
 aprova: 14,5  
 impresso: 14,6  
 nome: 14,7  
 autor: 14,8  
 data: 14,9  
 projeto: 15,0  
 revisão: 15,1  
 aprova: 15,2  
 impresso: 15,3  
 nome: 15,4  
 autor: 15,5  
 data: 15,6  
 projeto: 15,7  
 revisão: 15,8  
 aprova: 15,9  
 impresso: 16,0  
 nome: 16,1  
 autor: 16,2  
 data: 16,3  
 projeto: 16,4  
 revisão: 16,5  
 aprova: 16,6  
 impresso: 16,7  
 nome: 16,8  
 autor: 16,9  
 data: 17,0  
 projeto: 17,1  
 revisão: 17,2  
 aprova: 17,3  
 impresso: 17,4  
 nome: 17,5  
 autor: 17,6  
 data: 17,7  
 projeto: 17,8  
 revisão: 17,9  
 aprova: 18,0  
 impresso: 18,1  
 nome: 18,2  
 autor: 18,3  
 data: 18,4  
 projeto: 18,5  
 revisão: 18,6  
 aprova: 18,7  
 impresso: 18,8  
 nome: 18,9  
 autor: 19,0  
 data: 19,1  
 projeto: 19,2  
 revisão: 19,3  
 aprova: 19,4  
 impresso: 19,5  
 nome: 19,6  
 autor: 19,7  
 data: 19,8  
 projeto: 19,9  
 revisão: 20,0  
 aprova: 20,1  
 impresso: 20,2  
 nome: 20,3  
 autor: 20,4  
 data: 20,5  
 projeto: 20,6  
 revisão: 20,7  
 aprova: 20,8  
 impresso: 20,9  
 nome: 21,0  
 autor: 21,1  
 data: 21,2  
 projeto: 21,3  
 revisão: 21,4  
 aprova: 21,5  
 impresso: 21,6  
 nome: 21,7  
 autor: 21,8  
 data: 21,9  
 projeto: 22,0  
 revisão: 22,1  
 aprova: 22,2  
 impresso: 22,3  
 nome: 22,4  
 autor: 22,5  
 data: 22,6  
 projeto: 22,7  
 revisão: 22,8  
 aprova: 22,9  
 impresso: 23,0  
 nome: 23,1  
 autor: 23,2  
 data: 23,3  
 projeto: 23,4  
 revisão: 23,5  
 aprova: 23,6  
 impresso: 23,7  
 nome: 23,8  
 autor: 23,9  
 data: 24,0  
 projeto: 24,1  
 revisão: 24,2  
 aprova: 24,3  
 impresso: 24,4  
 nome: 24,5  
 autor: 24,6  
 data: 24,7  
 projeto: 24,8  
 revisão: 24,9  
 aprova: 25,0  
 impresso: 25,1  
 nome: 25,2  
 autor: 25,3  
 data: 25,4  
 projeto: 25,5  
 revisão: 25,6  
 aprova: 25,7  
 impresso: 25,8  
 nome: 25,9  
 autor: 26,0  
 data: 26,1  
 projeto: 26,2  
 revisão: 26,3  
 aprova: 26,4  
 impresso: 26,5  
 nome: 26,6  
 autor: 26,7  
 data: 26,8  
 projeto: 26,9  
 revisão: 27,0  
 aprova: 27,1  
 impresso: 27,2  
 nome: 27,3  
 autor: 27,4  
 data: 27,5  
 projeto: 27,6  
 revisão: 27,7  
 aprova: 27,8  
 impresso: 27,9  
 nome: 28,0  
 autor: 28,1  
 data: 28,2  
 projeto: 28,3  
 revisão: 28,4  
 aprova: 28,5  
 impresso: 28,6  
 nome: 28,7  
 autor: 28,8  
 data: 28,9  
 projeto: 29,0  
 revisão: 29,1  
 aprova: 29,2  
 impresso: 29,3  
 nome: 29,4  
 autor: 29,5  
 data: 29,6  
 projeto: 29,7  
 revisão: 29,8  
 aprova: 29,9  
 impresso: 30,0  
 nome: 30,1  
 autor: 30,2  
 data: 30,3  
 projeto: 30,4  
 revisão: 30,5  
 aprova: 30,6  
 impresso: 30,7  
 nome: 30,8  
 autor: 30,9  
 data: 31,0  
 projeto: 31,1  
 revisão: 31,2  
 aprova: 31,3  
 impresso: 31,4  
 nome: 31,5  
 autor: 31,6  
 data: 31,7  
 projeto: 31,8  
 revisão: 31,9  
 aprova: 32,0  
 impresso: 32,1  
 nome: 32,2  
 autor: 32,3  
 data: 32,4  
 projeto: 32,5  
 revisão: 32,6  
 aprova: 32,7  
 impresso: 32,8  
 nome: 32,9  
 autor: 33,0  
 data: 33,1  
 projeto: 33,2  
 revisão: 33,3  
 aprova: 33,4  
 impresso: 33,5  
 nome: 33,6  
 autor: 33,7  
 data: 33,8  
 projeto: 33,9  
 revisão: 34,0  
 aprova: 34,1  
 impresso: 34,2  
 nome: 34,3  
 autor: 34,4  
 data: 34,5  
 projeto: 34,6  
 revisão: 34,7  
 aprova: 34,8  
 impresso: 34,9  
 nome: 35,0  
 autor: 35,1  
 data: 35,2  
 projeto: 35,3  
 revisão: 35,4  
 aprova: 35,5  
 impresso: 35,6  
 nome: 35,7  
 autor: 35,8  
 data: 35,9  
 projeto: 36,0  
 revisão: 36,1  
 aprova: 36,2  
 impresso: 36,3  
 nome: 36,4  
 autor: 36,5  
 data: 36,6  
 projeto: 36,7  
 revisão: 36,8  
 aprova: 36,9  
 impresso: 37,0  
 nome: 37,1  
 autor: 37,2  
 data: 37,3  
 projeto: 37,4  
 revisão: 37,5  
 aprova: 37,6  
 impresso: 37,7  
 nome: 37,8  
 autor: 37,9  
 data: 38,0  
 projeto: 38,1  
 revisão: 38,2  
 aprova: 38,3  
 impresso: 38,4  
 nome: 38,5  
 autor: 38,6  
 data: 38,7  
 projeto: 38,8  
 revisão: 38,9  
 aprova: 39,0  
 impresso: 39,1  
 nome: 39,2  
 autor: 39,3  
 data: 39,4  
 projeto: 39,5  
 revisão: 39,6  
 aprova: 39,7  
 impresso: 39,8  
 nome: 39,9  
 autor: 40,0  
 data: 40,1  
 projeto: 40,2  
 revisão: 40,3  
 aprova: 40,4  
 impresso: 40,5  
 nome: 40,6  
 autor: 40,7  
 data: 40,8  
 projeto: 40,9  
 revisão: 41,0  
 aprova: 41,1  
 impresso: 41,2  
 nome: 41,3  
 autor: 41,4  
 data: 41,5  
 projeto: 41,6  
 revisão: 41,7  
 aprova: 41,8  
 impresso: 41,9  
 nome: 42,0  
 autor: 42,1  
 data: 42,2  
 projeto: 42,3  
 revisão: 42,4  
 aprova: 42,5  
 impresso: 42,6  
 nome: 42,7  
 autor: 42,8  
 data: 42,9  
 projeto: 43,0  
 revisão: 43,1  
 aprova: 43,2  
 impresso: 43,3  
 nome: 43,4  
 autor: 43,5  
 data: 43,6  
 projeto: 43,7  
 revisão: 43,8  
 aprova: 43,9  
 impresso: 44,0  
 nome: 44,1  
 autor: 44,2  
 data: 44,3  
 projeto: 44,4  
 revisão: 44,5  
 aprova: 44,6  
 impresso: 44,7  
 nome: 44,8  
 autor: 44,9  
 data: 45,0  
 projeto: 45,1  
 revisão: 45,2  
 aprova: 45,3  
 impresso: 45,4  
 nome: 45,5  
 autor: 45,6  
 data: 45,7  
 projeto: 45,8  
 revisão: 45,9  
 aprova: 46,0  
 impresso: 46,1  
 nome: 46,2  
 autor: 46,3  
 data: 46,4  
 projeto: 46,5  
 revisão: 46,6  
 aprova: 46,7  
 impresso: 46,8  
 nome: 46,9  
 autor: 47,0  
 data: 47,1  
 projeto: 47,2  
 revisão: 47,3  
 aprova: 47,4  
 impresso: 47,5  
 nome: 47,6  
 autor: 47,7  
 data: 47,8  
 projeto: 47,9  
 revisão: 48,0  
 aprova: 48,1  
 impresso: 48,2  
 nome: 48,3  
 autor: 48,4  
 data: 48,5  
 projeto: 48,6  
 revisão: 48,7  
 aprova: 48,8  
 impresso: 48,9  
 nome: 49,0  
 autor: 49,1  
 data: 49,2  
 projeto: 49,3  
 revisão: 49,4  
 aprova: 49,5  
 impresso: 49,6  
 nome: 49,7  
 autor: 49,8  
 data: 49,9  
 projeto: 50,0  
 revisão: 50,1  
 aprova: 50,2  
 impresso: 50,3  
 nome: 50,4  
 autor: 50,5  
 data: 50,6  
 projeto: 50,7  
 revisão: 50,8  
 aprova: 50,9  
 impresso: 51,0  
 nome: 51,1  
 autor: 51,2  
 data: 51,3  
 projeto: 51,4  
 revisão: 51,5  
 aprova: 51,6  
 impresso: 51,7  
 nome: 51,8  
 autor: 51,9  
 data: 52,0  
 projeto: 52,1  
 revisão: 52,2  
 aprova: 52,3  
 impresso: 52,4  
 nome: 52,5  
 autor: 52,6  
 data: 52,7  
 projeto: 52,8  
 revisão: 52,9  
 aprova: 53,0  
 impresso: 53,1  
 nome: 53,2  
 autor: 53,3  
 data: 53,4  
 projeto: 53,5  
 revisão: 53,6  
 aprova: 53,7  
 impresso: 53,8  
 nome: 53,9  
 autor: 54,0  
 data: 54,1  
 projeto: 54,2  
 revisão: 54,3  
 aprova: 54,4  
 impresso: 54,5  
 nome: 54,6  
 autor: 54,7  
 data: 54,8  
 projeto: 54,9  
 revisão: 55,0  
 aprova: 55,1  
 impresso: 55,2  
 nome: 55,3  
 autor: 55,4  
 data: 55,5  
 projeto: 55,6  
 revisão: 55,7  
 aprova: 55,8  
 impresso: 55,9  
 nome: 56,0  
 autor: 56,1  
 data: 56,2  
 projeto: 56,3  
 revisão: 56,4  
 aprova: 56,5  
 impresso: 56,6  
 nome: 56,7  
 autor: 56,8  
 data: 56,9  
 projeto: 57,0  
 revisão: 57,1  
 aprova: 57,2  
 impresso: 57,3  
 nome: 57,4  
 autor: 57,5  
 data: 57,6  
 projeto: 57,7  
 revisão: 57,8  
 aprova: 57,9  
 impresso: 58,0  
 nome: 58,1  
 autor: 58,2  
 data: 58,3  
 projeto: 58,4  
 revisão: 58,5  
 aprova: 58,6  
 impresso: 58,7  
 nome: 58,8  
 autor: 58,9  
 data: 59,0  
 projeto: 59,1  
 revisão: 59,2  
 aprova: 59,3  
 impresso: 59,4  
 nome: 59,5  
 autor: 59,6  
 data: 59,7  
 projeto: 59,8  
 revisão: 59,9  
 aprova: 60,0  
 impresso: 60,1  
 nome: 60,2  
 autor: 60,3  
 data: 60,4  
 projeto: 60,5  
 revisão: 60,6  
 aprova: 60,7  
 impresso: 60,8  
 nome: 60,9  
 autor: 61,0  
 data: 61,1  
 projeto: 61,2  
 revisão: 61,3  
 aprova: 61,4  
 impresso: 61,5  
 nome: 61,6  
 autor: 61,7  
 data: 61,8  
 projeto: 61,9  
 revisão: 62,0  
 aprova: 62,1  
 impresso: 62,2  
 nome: 62,3  
 autor: 62,4  
 data: 62,5  
 projeto: 62,6  
 revisão: 62,7  
 aprova: 62,8  
 impresso: 62,9  
 nome: 63,0  
 autor: 63,1  
 data: 63,2  
 projeto: 63,3  
 revisão: 63,4  
 aprova: 63,5  
 impresso: 63,6  
 nome: 63,7  
 autor: 63,8  
 data: 63,9  
 projeto: 64,0  
 revisão: 64,1  
 aprova: 64,2  
 impresso: 64,3  
 nome: 64,4  
 autor: 64,5  
 data: 64,6  
 projeto: 64,7  
 revisão: 64,8  
 aprova: 64,9  
 impresso: 65,0  
 nome: 65,1  
 autor: 65,2  
 data: 65,3  
 projeto: 65,4  
 revisão: 65,5  
 aprova: 65,6  
 impresso: 65,7  
 nome: 65,8  
 autor: 65,9  
 data: 66,0  
 projeto: 66,1  
 revisão: 66,2  
 aprova: 66,3  
 impresso: 66,4  
 nome: 66,5  
 autor: 66,6  
 data: 66,7  
 projeto: 66,8  
 revisão: 66,9  
 aprova: 67,0  
 impresso: 67,1  
 nome: 67,2  
 autor: 67,3  
 data: 67,4  
 projeto: 67,5  
 revisão: 67,6  
 aprova: 67,7  
 impresso: 67,8  
 nome: 67,9  
 autor: 68,0  
 data: 68,1  
 projeto: 68,2  
 revisão: 68,3  
 aprova: 68,4  
 impresso: 68,5  
 nome: 68,6  
 autor: 68,7  
 data: 68,8  
 projeto: 68,9  
 revisão: 69,0  
 aprova: 69,1  
 impresso: 69,2  
 nome: 69,3  
 autor: 69,4  
 data: 69,5  
 projeto: 69,6  
 revisão: 69,7  
 aprova: 69,8  
 impresso: 69,9  
 nome: 70,0  
 autor: 70,1  
 data: 70,2  
 projeto: 70,3  
 revisão: 70,4  
 aprova: 70,5  
 impresso: 70,6  
 nome: 70,7  
 autor: 70,8  
 data: 70,9  
 projeto: 71,0  
 revisão: 71,1  
 aprova: 71,2  
 impresso: 71,3  
 nome: 71,4  
 autor: 71,5  
 data: 71,6  
 projeto: 71,7  
 revisão: 71,8  
 aprova: 71,9  
 impresso: 72,0  
 nome: 72,1  
 autor: 72,2  
 data: 72,3  
 projeto: 72,4  
 revisão: 72,5  
 aprova: 72,6  
 impresso: 72,7  
 nome: 72,8  
 autor: 72,9  
 data: 73,0  
 projeto: 73,1  
 revisão: 73,2  
 aprova: 73,3  
 impresso: 73,4  
 nome: 73,5  
 autor: 73,6  
 data: 73,7  
 projeto: 73,8  
 revisão: 73,9  
 aprova: 74,0  
 impresso: 74,1  
 nome: 74,2  
 autor: 74,3  
 data: 74,4  
 projeto: 74,5  
 revisão: 74,6  
 aprova: 74,7  
 impresso: 74,8  
 nome: 74,9  
 autor: 75,0  
 data: 75,1  
 projeto: 75,2  
 revisão: 75,3  
 aprova: 75,4  
 impresso: 75,5  
 nome: 75,6  
 autor: 75,7  
 data: 75,8  
 projeto: 75,9  
 revisão: 76,0  
 aprova: 76,1  
 impresso: 76,2  
 nome: 76,3  
 autor: 76,4  
 data: 76,5  
 projeto: 76,6  
 revisão: 76,7  
 aprova: 76,8  
 impresso: 76,9  
 nome: 77,0  
 autor: 77,1  
 data: 77,2  
 projeto: 77,3  
 revisão: 77,4  
 aprova: 77,5  
 impresso: 77,6  
 nome: 77,7  
 autor: 77,8  
 data: 77,9  
 projeto: 78,0  
 revisão: 78,1  
 aprova: 78,2  
 impresso: 78,3  
 nome: 78,4  
 autor: 78,5  
 data: 78,6  
 projeto: 78,7  
 revisão: 78,8  
 aprova: 78,9  
 impresso: 79,0  
 nome: 79,1  
 autor: 79,2  
 data: 79,3  
 projeto: 79,4  
 revisão: 79,5  
 aprova: 79,6  
 impresso: 79,7  
 nome: 79,8  
 autor: 79,9  
 data: 80,0  
 projeto: 80,1  
 revisão: 80,2  
 aprova: 80,3  
 impresso: 80,4  
 nome: 80,5  
 autor: 80,6  
 data: 80,7  
 projeto: 80,8  
 revisão: 80,9  
 aprova: 81,0  
 impresso: 81,1  
 nome: 81,2  
 autor: 81,3  
 data: 81,4  
 projeto: 81,5  
 revisão: 81,6  
 aprova: 81,7  
 impresso: 81,8  
 nome: 81,9  
 autor: 82,0  
 data: 82,1  
 projeto: 82,2  
 revisão: 82,3  
 aprova: 82,4  
 impresso: 82,5  
 nome: 82,6  
 autor: 82,7  
 data: 82,8  
 projeto: 82,9  
 revisão: 83,0  
 aprova: 83,1  
 impresso: 83,2  
 nome: 83,3  
 autor: 83,4  
 data: 83,5  
 projeto: 83,6  
 revisão: 83,7  
 aprova: 83,8  
 impresso: 83,9  
 nome: 84,0  
 autor: 84,1  
 data: 84,2  
 projeto: 84,3  
 revisão: 84,4  
 aprova: 84,5  
 impresso: 84,6  
 nome: 84,7  
 autor: 84,8  
 data: 84,9  
 projeto: 85,0  
 revisão: 85,1  
 aprova: 85,2  
 impresso: 85,3  
 nome: 85,4  
 autor: 85,5  
 data: 85,6  
 projeto: 85,7  
 revisão: 85,8  
 aprova: 85,9  
 impresso: 86,0  
 nome: 86,1  
 autor: 86,2  
 data: 86,3  
 projeto: 86,4  
 revisão: 86,5  
 aprova: 86,6  
 impresso: 86,7  
 nome: 86,8  
 autor: 86,9  
 data: 87,0  
 projeto: 87,1  
 revisão: 87,2  
 aprova: 87,3  
 impresso: 87,4  
 nome: 87,5  
 autor: 87,6  
 data: 87,7  
 projeto: 87,8  
 revisão: 87,9  
 aprova: 88,0  
 impresso: 88,1  
 nome: 88,2  
 autor: 88,3  
 data: 88,4  
 projeto: 88,5  
 revisão: 88,6  
 aprova: 88,7  
 impresso: 88,8  
 nome: 88,9  
 autor: 89,0  
 data: 89,1  
 projeto: 89,2  
 revisão: 89,3  
 aprova: 89,4  
 impresso: 89,5  
 nome: 89,6  
 autor: 89,7  
 data: 89,8  
 projeto: 89,9  
 revisão: 90,0  
 aprova: 90,1  
 impresso: 90,2  
 nome: 90,3  
 autor: 90,4  
 data: 90,5  
 projeto: 90,6  
 revisão: 90,7  
 aprova: 90,8  
 impresso: 90,9  
 nome: 91,0  
 autor: 91,1  
 data: 91,2  
 projeto: 91,3  
 revisão: 91,4  
 aprova: 91,5  
 impresso: 91,6  
 nome: 91,7  
 autor: 91,8  
 data: 91,9  
 projeto: 92,0  
 revisão: 92,1  
 aprova: 92,2  
 impresso: 92,3  
 nome: 92,4  
 autor: 92,5  
 data: 92,6  
 projeto: 92,7  
 revisão: 92,8  
 aprova: 92,9  
 impresso: 93,0  
 nome: 93,1  
 autor: 93,2  
 data: 93,3  
 projeto: 93,4  
 revisão: 93,5  
 aprova: 93,6  
 impresso: 93,7  
 nome: 93,8  
 autor: 93,9  
 data: 94,0  
 projeto: 94,1  
 revisão: 94,2  
 aprova: 94,3  
 impresso: 94,4  
 nome: 94,5  
 autor: 94,6  
 data: 94,7  
 projeto: 94,8  
 revisão: 94,9  
 aprova: 95,0  
 impresso: 95,1  
 nome: 95,2  
 autor: 95,3  
 data: 95,4  
 projeto: 95,5  
 revisão: 95,6  
 aprova: 95,7  
 impresso: 95,8  
 nome: 95,9  
 autor: 96,0  
 data: 96,1  
 projeto: 96,2  
 revisão: 96,3  
 aprova: 96,4  
 impresso: 96,5  
 nome: 96,6  
 autor: 96,7  
 data: 96,8  
 projeto: 96,9  
 revisão: 97,0  
 aprova: 97,1  
 impresso: 97,2  
 nome: 97,3  
 autor: 97,4  
 data: 97,5  
 projeto: 97,6  
 revisão: 97,7  
 aprova: 97,8  
 impresso: 97,9  
 nome: 98,0  
 autor: 98,1  
 data: 98,2  
 projeto: 98,3  
 revisão: 98,4  
 aprova: 98,5  
 impresso: 98,6  
 nome: 98,7  
 autor: 98,8  
 data: 98,9  
 projeto: 99,0  
 revisão: 99,1  
 aprova: 99,2  
 impresso: 99,3  
 nome: 99,4  
 autor: 99,5  
 data: 99,6  
 projeto: 99,7  
 revisão: 99,8  
 aprova: 99,9  
 impresso: 100,0  
 nome: 100,1  
 autor: 100,2  
 data: 100,3  
 projeto: 100,4  
 revisão: 100,5  
 aprova: 100,6  
 impresso: 100,7  
 nome: 100,8  
 autor: 100,9  
 data: 101,0  
 projeto: 101,1  
 revisão: 101,2  
 aprova: 101,3  
 impresso: 101,4  
 nome: 101,5  
 autor: 101,6  
 data: 101,7  
 projeto: 101,8  
 revisão: 101,9  
 aprova: 102,0  
 impresso: 102,1  
 nome: 102,2  
 autor: 102,3  
 data: 102,4  
 projeto: 102,5  
 revisão: 102,6  
 aprova: 102,7  
 impresso: 102,8  
 nome: 102,9  
 autor: 103,0  
 data: 103,1











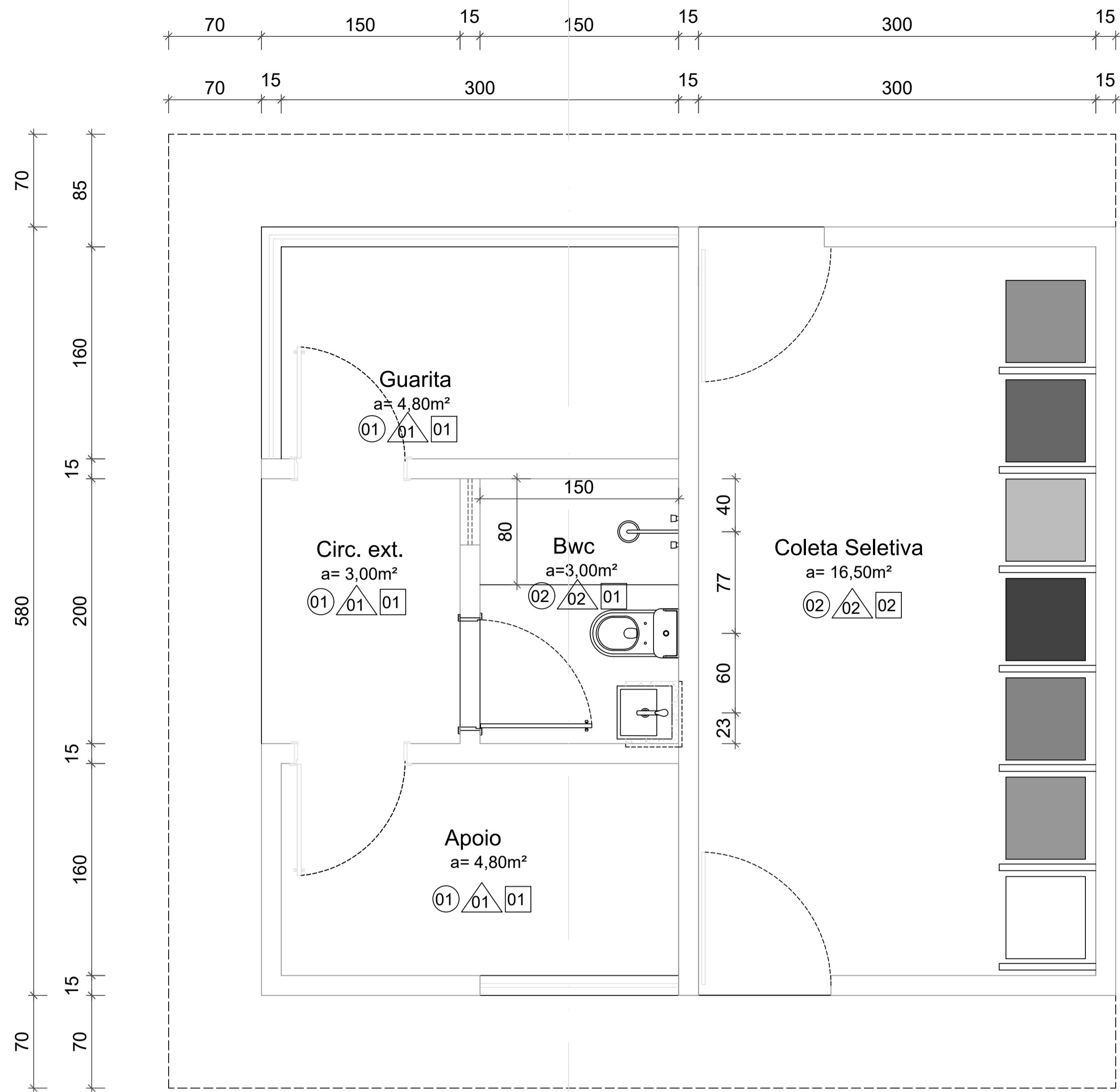

Planta Baixa Guarita  
esc.: 1/50

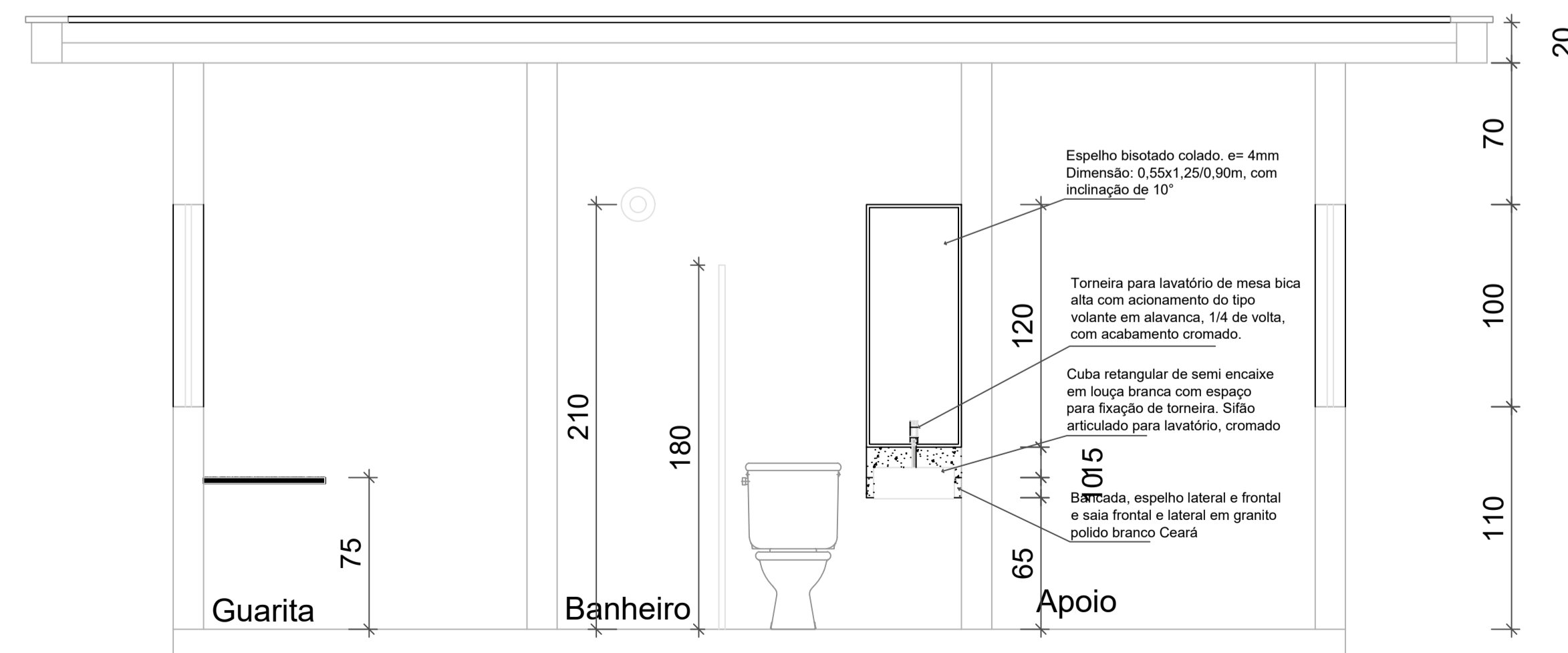

Corte - Guarita  
Esc.: 1/50

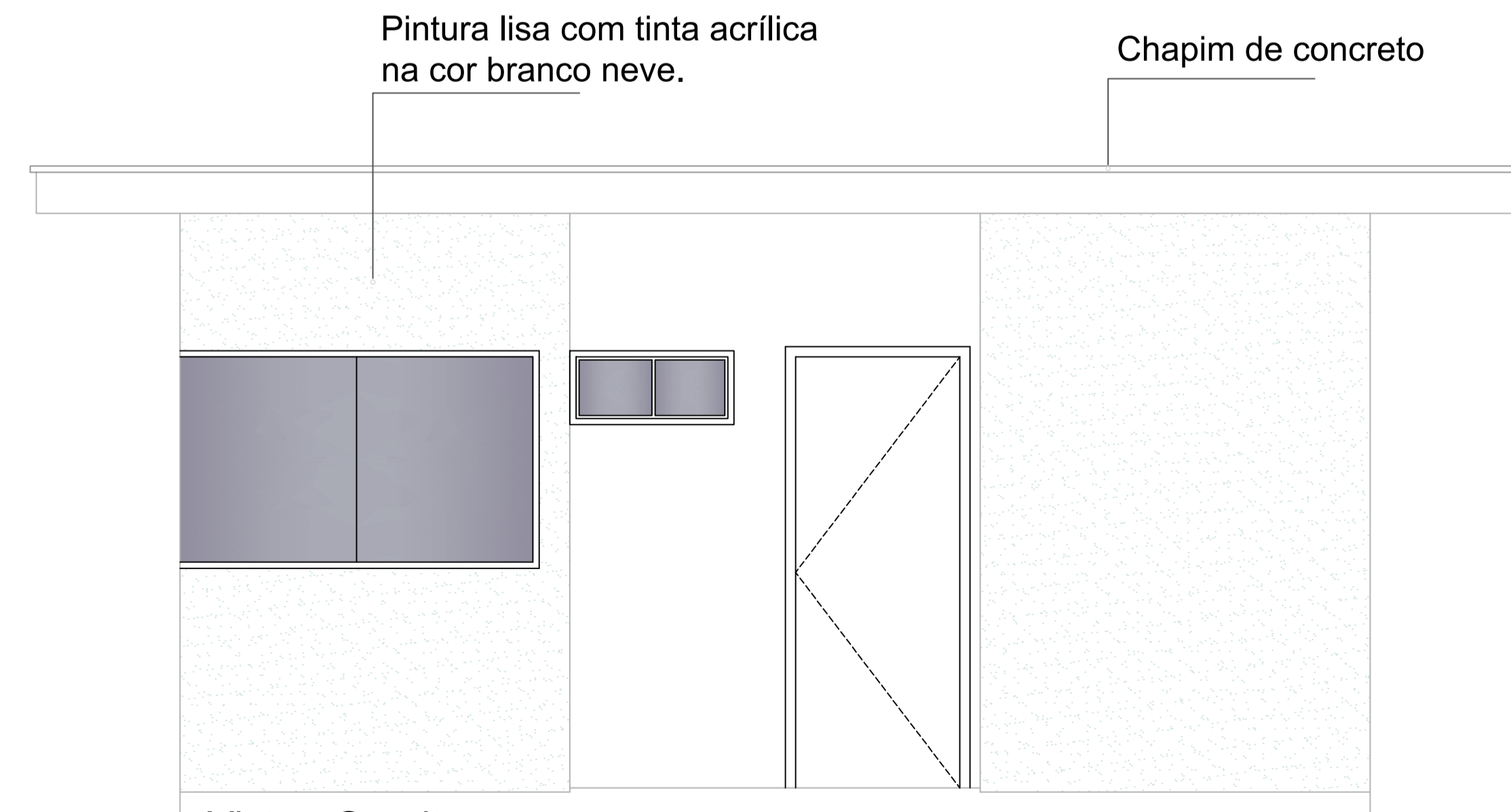

Vista - Guarita  
Esc.: 1/50

LEGENDA ACABAMENTOS:

- PISOS**
- 01 - porcelanato polido retificado 60x60cm na cor cinza claro ou similar com rejunte de 2mm na cor do porcelanato
  - 02 - porcelanato natural retificado 60x60cm na cor cinza claro ou similar com rejunte de 2mm na cor do porcelanato
  - 03 - carpete azul liso colado sobre piso morto despolado. Espessura mínima 6mm.
  - 04 - piso laminado de pvc de uso comercial para tráfego intenso, acabamento amadeirado
  - 05 - piso cimentado despolado acabamento natural
  - 06 - piso concreto intertravado

- REVESTIMENTO**
- 01 - pintura lisa acrílica semibrilho na cor branco gelo;
  - 02 - cerâmica, com formato 30x60cm, cor cinza claro ou similar, com rejunte de 2mm na cor da cerâmica, instalado do piso ao teto;
  - 03 - peças de alto desempenho em dimensões diferentes de modo a gerar um efeito 3D, na cor cinza claro.
  - 04 - painéis em MDF na cor Carvalho Avelã ou similar fixados sobre alvenaria com pintura lisa acrílica semibrilho na cor branco gelo.
  - 05 - pintura texturizada rústica externa com quartzo na cor cinza escuro ou similar;

- FORROS**
- 01 - forro estruturado em gesso acartonado com pintura acrílica na cor branco neve
  - 02 - laje impermeabilizada com pintura acrílica na cor branco neve

- SOLEIRA**  
todas as soleiras serão em granito branco ceará

- RODAPÉ**  
todos os rodapés serão em poliestireno, cor branca, altura 10cm

- BANCADAS**  
B1 - granito polido branco ceará

- CORRIMÃOS**  
C1 - aço inox

- PEITORIL**  
Peitoril em granito branco ceará

- DIVISÓRIAS**  
Divisória de gesso acartonado

- OBSERVAÇÕES:**  
Todos os materiais, internos e externos, deverão ter amostras e/ou catálogos submetidos a aprovação do Departamento de Engenharia do Tribunal de Justiça do Estado do Piauí



PODER JUDICIÁRIO DO  
ESTADO DO PIAUÍ

Folha Nº  
Processo Nº  
Rubrica

SUPERINTENDÊNCIA DE ENGENHARIA E ARQUITETURA  
praça edgar nogueira, s/n / (86) 3232-8284/ engenharia@tjpi.jus.br

obra:  
Construção do Novo Fórum de Jaicós - PI

local:  
Av. Eng. Ribeiro Gonçalves, s/n, bairro Serranópolis, Jaicós - PI

Autores do projeto/ CREA ou CAU:

Indira Cardoso Matos - CAU A47962-4

Responsáveis Técnicos/ CREA ou CAU:

Ordenador de Despesas:

<p>Espaço reservado aos carimbos da Prefeitura Municipal</p>	<p>Espaço reservado aos carimbos do CREA/ CAU-PI</p>
<p>Espaço reservado aos carimbos do Corpo de Bombeiros</p>	<p>Espaço reservado aos carimbos do TJ-PI</p>

<p>Prancha: <b>ARQ-09/10</b></p>	<p>Conteúdo da prancha: DETALHES</p>	<p>Desenho: INDIRA MATOS</p>	<p>Escala: NO DESENHO</p>	<p>Data:</p>
--------------------------------------	--	----------------------------------	-------------------------------	--------------

Planta modificada/ atualizada em: 00.00.0000- Rev 00

PLOTAGEM  
esc: 01  
plan: 02  
proj: 03  
cop: 05  
engenh: 07  
eng: 08  
eng: 09  
eng: 10  
eng: 11  
eng: 12  
eng: 13  
eng: 14  
eng: 15  
eng: 16  
eng: 17  
eng: 18  
eng: 19  
eng: 20  
eng: 21  
eng: 22  
eng: 23  
eng: 24  
eng: 25  
eng: 26  
eng: 27  
eng: 28  
eng: 29  
eng: 30  
eng: 31  
eng: 32  
eng: 33  
eng: 34  
eng: 35  
eng: 36  
eng: 37  
eng: 38  
eng: 39  
eng: 40  
eng: 41  
eng: 42  
eng: 43  
eng: 44  
eng: 45  
eng: 46  
eng: 47  
eng: 48  
eng: 49  
eng: 50  
eng: 51  
eng: 52  
eng: 53  
eng: 54  
eng: 55  
eng: 56  
eng: 57  
eng: 58  
eng: 59  
eng: 60  
eng: 61  
eng: 62  
eng: 63  
eng: 64  
eng: 65  
eng: 66  
eng: 67  
eng: 68  
eng: 69  
eng: 70  
eng: 71  
eng: 72  
eng: 73  
eng: 74  
eng: 75  
eng: 76  
eng: 77  
eng: 78  
eng: 79  
eng: 80  
eng: 81  
eng: 82  
eng: 83  
eng: 84  
eng: 85  
eng: 86  
eng: 87  
eng: 88  
eng: 89  
eng: 90  
eng: 91  
eng: 92  
eng: 93  
eng: 94  
eng: 95  
eng: 96  
eng: 97  
eng: 98  
eng: 99  
eng: 100  
eng: 101  
eng: 102  
eng: 103  
eng: 104  
eng: 105  
eng: 106  
eng: 107  
eng: 108  
eng: 109  
eng: 110  
eng: 111  
eng: 112  
eng: 113  
eng: 114  
eng: 115  
eng: 116  
eng: 117  
eng: 118  
eng: 119  
eng: 120  
eng: 121  
eng: 122  
eng: 123  
eng: 124  
eng: 125  
eng: 126  
eng: 127  
eng: 128  
eng: 129  
eng: 130  
eng: 131  
eng: 132  
eng: 133  
eng: 134  
eng: 135  
eng: 136  
eng: 137  
eng: 138  
eng: 139  
eng: 140  
eng: 141  
eng: 142  
eng: 143  
eng: 144  
eng: 145  
eng: 146  
eng: 147  
eng: 148  
eng: 149  
eng: 150  
eng: 151  
eng: 152  
eng: 153  
eng: 154  
eng: 155  
eng: 156  
eng: 157  
eng: 158  
eng: 159  
eng: 160  
eng: 161  
eng: 162  
eng: 163  
eng: 164  
eng: 165  
eng: 166  
eng: 167  
eng: 168  
eng: 169  
eng: 170  
eng: 171  
eng: 172  
eng: 173  
eng: 174  
eng: 175  
eng: 176  
eng: 177  
eng: 178  
eng: 179  
eng: 180  
eng: 181  
eng: 182  
eng: 183  
eng: 184  
eng: 185  
eng: 186  
eng: 187  
eng: 188  
eng: 189  
eng: 190  
eng: 191  
eng: 192  
eng: 193  
eng: 194  
eng: 195  
eng: 196  
eng: 197  
eng: 198  
eng: 199  
eng: 200  
eng: 201  
eng: 202  
eng: 203  
eng: 204  
eng: 205  
eng: 206  
eng: 207  
eng: 208  
eng: 209  
eng: 210  
eng: 211  
eng: 212  
eng: 213  
eng: 214  
eng: 215  
eng: 216  
eng: 217  
eng: 218  
eng: 219  
eng: 220  
eng: 221  
eng: 222  
eng: 223  
eng: 224  
eng: 225  
eng: 226  
eng: 227  
eng: 228  
eng: 229  
eng: 230  
eng: 231  
eng: 232  
eng: 233  
eng: 234  
eng: 235  
eng: 236  
eng: 237  
eng: 238  
eng: 239  
eng: 240  
eng: 241  
eng: 242  
eng: 243  
eng: 244  
eng: 245  
eng: 246  
eng: 247  
eng: 248  
eng: 249  
eng: 250  
eng: 251  
eng: 252  
eng: 253  
eng: 254  
eng: 255  
eng: 256  
eng: 257  
eng: 258  
eng: 259  
eng: 260  
eng: 261  
eng: 262  
eng: 263  
eng: 264  
eng: 265  
eng: 266  
eng: 267  
eng: 268  
eng: 269  
eng: 270  
eng: 271  
eng: 272  
eng: 273  
eng: 274  
eng: 275  
eng: 276  
eng: 277  
eng: 278  
eng: 279  
eng: 280  
eng: 281  
eng: 282  
eng: 283  
eng: 284  
eng: 285  
eng: 286  
eng: 287  
eng: 288  
eng: 289  
eng: 290  
eng: 291  
eng: 292  
eng: 293  
eng: 294  
eng: 295  
eng: 296  
eng: 297  
eng: 298  
eng: 299  
eng: 300  
eng: 301  
eng: 302  
eng: 303  
eng: 304  
eng: 305  
eng: 306  
eng: 307  
eng: 308  
eng: 309  
eng: 310  
eng: 311  
eng: 312  
eng: 313  
eng: 314  
eng: 315  
eng: 316  
eng: 317  
eng: 318  
eng: 319  
eng: 320  
eng: 321  
eng: 322  
eng: 323  
eng: 324  
eng: 325  
eng: 326  
eng: 327  
eng: 328  
eng: 329  
eng: 330  
eng: 331  
eng: 332  
eng: 333  
eng: 334  
eng: 335  
eng: 336  
eng: 337  
eng: 338  
eng: 339  
eng: 340  
eng: 341  
eng: 342  
eng: 343  
eng: 344  
eng: 345  
eng: 346  
eng: 347  
eng: 348  
eng: 349  
eng: 350  
eng: 351  
eng: 352  
eng: 353  
eng: 354  
eng: 355  
eng: 356  
eng: 357  
eng: 358  
eng: 359  
eng: 360  
eng: 361  
eng: 362  
eng: 363  
eng: 364  
eng: 365  
eng: 366  
eng: 367  
eng: 368  
eng: 369  
eng: 370  
eng: 371  
eng: 372  
eng: 373  
eng: 374  
eng: 375  
eng: 376  
eng: 377  
eng: 378  
eng: 379  
eng: 380  
eng: 381  
eng: 382  
eng: 383  
eng: 384  
eng: 385  
eng: 386  
eng: 387  
eng: 388  
eng: 389  
eng: 390  
eng: 391  
eng: 392  
eng: 393  
eng: 394  
eng: 395  
eng: 396  
eng: 397  
eng: 398  
eng: 399  
eng: 400  
eng: 401  
eng: 402  
eng: 403  
eng: 404  
eng: 405  
eng: 406  
eng: 407  
eng: 408  
eng: 409  
eng: 410  
eng: 411  
eng: 412  
eng: 413  
eng: 414  
eng: 415  
eng: 416  
eng: 417  
eng: 418  
eng: 419  
eng: 420  
eng: 421  
eng: 422  
eng: 423  
eng: 424  
eng: 425  
eng: 426  
eng: 427  
eng: 428  
eng: 429  
eng: 430  
eng: 431  
eng: 432  
eng: 433  
eng: 434  
eng: 435  
eng: 436  
eng: 437  
eng: 438  
eng: 439  
eng: 440  
eng: 441  
eng: 442  
eng: 443  
eng: 444  
eng: 445  
eng: 446  
eng: 447  
eng: 448  
eng: 449  
eng: 450  
eng: 451  
eng: 452  
eng: 453  
eng: 454  
eng: 455  
eng: 456  
eng: 457  
eng: 458  
eng: 459  
eng: 460  
eng: 461  
eng: 462  
eng: 463  
eng: 464  
eng: 465  
eng: 466  
eng: 467  
eng: 468  
eng: 469  
eng: 470  
eng: 471  
eng: 472  
eng: 473  
eng: 474  
eng: 475  
eng: 476  
eng: 477  
eng: 478  
eng: 479  
eng: 480  
eng: 481  
eng: 482  
eng: 483  
eng: 484  
eng: 485  
eng: 486  
eng: 487  
eng: 488  
eng: 489  
eng: 490  
eng: 491  
eng: 492  
eng: 493  
eng: 494  
eng: 495  
eng: 496  
eng: 497  
eng: 498  
eng: 499  
eng: 500  
eng: 501  
eng: 502  
eng: 503  
eng: 504  
eng: 505  
eng: 506  
eng: 507  
eng: 508  
eng: 509  
eng: 510  
eng: 511  
eng: 512  
eng: 513  
eng: 514  
eng: 515  
eng: 516  
eng: 517  
eng: 518  
eng: 519  
eng: 520  
eng: 521  
eng: 522  
eng: 523  
eng: 524  
eng: 525  
eng: 526  
eng: 527  
eng: 528  
eng: 529  
eng: 530  
eng: 531  
eng: 532  
eng: 533  
eng: 534  
eng: 535  
eng: 536  
eng: 537  
eng: 538  
eng: 539  
eng: 540  
eng: 541  
eng: 542  
eng: 543  
eng: 544  
eng: 545  
eng: 546  
eng: 547  
eng: 548  
eng: 549  
eng: 550  
eng: 551  
eng: 552  
eng: 553  
eng: 554  
eng: 555  
eng: 556  
eng: 557  
eng: 558  
eng: 559  
eng: 560  
eng: 561  
eng: 562  
eng: 563  
eng: 564  
eng: 565  
eng: 566  
eng: 567  
eng: 568  
eng: 569  
eng: 570  
eng: 571  
eng: 572  
eng: 573  
eng: 574  
eng: 575  
eng: 576  
eng: 577  
eng: 578  
eng: 579  
eng: 580  
eng: 581  
eng: 582  
eng: 583  
eng: 584  
eng: 585  
eng: 586  
eng: 587  
eng: 588  
eng: 589  
eng: 590  
eng: 591  
eng: 592  
eng: 593  
eng: 594  
eng: 595  
eng: 596  
eng: 597  
eng: 598  
eng: 599  
eng: 600  
eng: 601  
eng: 602  
eng: 603  
eng: 604  
eng: 605  
eng: 606  
eng: 607  
eng: 608  
eng: 609  
eng: 610  
eng: 611  
eng: 612  
eng: 613  
eng: 614  
eng: 615  
eng: 616  
eng: 617  
eng: 618  
eng: 619  
eng: 620  
eng: 621  
eng: 622  
eng: 623  
eng: 624  
eng: 625  
eng: 626  
eng: 627  
eng: 628  
eng: 629  
eng: 630  
eng: 631  
eng: 632  
eng: 633  
eng: 634  
eng: 635  
eng: 636  
eng: 637  
eng: 638  
eng: 639  
eng: 640  
eng: 641  
eng: 642  
eng: 643  
eng: 644  
eng: 645  
eng: 646  
eng: 647  
eng: 648  
eng: 649  
eng: 650  
eng: 651  
eng: 652  
eng: 653  
eng: 654  
eng: 655  
eng: 656  
eng: 657  
eng: 658  
eng: 659  
eng: 660  
eng: 661  
eng: 662  
eng: 663  
eng: 664  
eng: 665  
eng: 666  
eng: 667  
eng: 668  
eng: 669  
eng: 670  
eng: 671  
eng: 672  
eng: 673  
eng: 674  
eng: 675  
eng: 676  
eng: 677  
eng: 678  
eng: 679  
eng: 680  
eng: 681  
eng: 682  
eng: 683  
eng: 684  
eng: 685  
eng: 686  
eng: 687  
eng: 688  
eng: 689  
eng: 690  
eng: 691  
eng: 692  
eng: 693  
eng: 694  
eng: 695  
eng: 696  
eng: 697  
eng: 698  
eng: 699  
eng: 700  
eng: 701  
eng: 702  
eng: 703  
eng: 704  
eng: 705  
eng: 706  
eng: 707  
eng: 708  
eng: 709  
eng: 710  
eng: 711  
eng: 712  
eng: 713  
eng: 714  
eng: 715  
eng: 716  
eng: 717  
eng: 718  
eng: 719  
eng: 720  
eng: 721  
eng: 722  
eng: 723  
eng: 724  
eng: 725  
eng: 726  
eng: 727  
eng: 728  
eng: 729  
eng: 730  
eng: 731  
eng: 732  
eng: 733  
eng: 734  
eng: 735  
eng: 736  
eng: 737  
eng: 738  
eng: 739  
eng: 740  
eng: 741  
eng: 742  
eng: 743  
eng: 744  
eng: 745  
eng: 746  
eng: 747  
eng: 748  
eng: 749  
eng: 750  
eng: 751  
eng: 752  
eng: 753  
eng: 754  
eng: 755  
eng: 756  
eng: 757  
eng: 758  
eng: 759  
eng: 760  
eng: 761  
eng: 762  
eng: 763  
eng: 764  
eng: 765  
eng: 766  
eng: 767  
eng: 768  
eng: 769  
eng: 770  
eng: 771  
eng: 772  
eng: 773  
eng: 774  
eng: 775  
eng: 776  
eng: 777  
eng: 778  
eng: 779  
eng: 780  
eng: 781  
eng: 782  
eng: 783  
eng: 784  
eng: 785  
eng: 786  
eng: 787  
eng: 788  
eng: 789  
eng: 790  
eng: 791  
eng: 792  
eng: 793  
eng: 794  
eng: 795  
eng: 796  
eng: 797  
eng: 798  
eng: 799  
eng: 800  
eng: 801  
eng: 802  
eng: 803  
eng: 804  
eng: 805  
eng: 806  
eng: 807  
eng: 808  
eng: 809  
eng: 810  
eng: 811  
eng: 812  
eng: 813  
eng: 814  
eng: 815  
eng: 816  
eng: 817  
eng: 818  
eng: 819  
eng: 820  
eng: 821  
eng: 822  
eng: 823  
eng: 824  
eng: 825  
eng: 826  
eng: 827  
eng: 828  
eng: 829  
eng: 830  
eng: 831  
eng: 832  
eng: 833  
eng: 834  
eng: 835  
eng: 836  
eng: 837  
eng: 838  
eng: 839  
eng: 840  
eng: 841  
eng: 842  
eng: 843  
eng: 844  
eng: 845  
eng: 846  
eng: 847  
eng: 848  
eng: 849  
eng: 850  
eng: 851  
eng: 852  
eng: 853  
eng: 854  
eng: 855  
eng: 856  
eng: 857  
eng: 858  
eng: 859  
eng: 860  
eng: 861  
eng: 862  
eng: 863  
eng: 864  
eng: 865  
eng: 866  
eng: 867  
eng: 868  
eng: 869  
eng: 870  
eng: 871  
eng: 872  
eng: 873  
eng: 874  
eng: 875  
eng: 876  
eng: 877  
eng: 878  
eng: 879  
eng: 880  
eng: 881  
eng: 882  
eng: 883  
eng: 884  
eng: 885  
eng: 886  
eng: 887  
eng: 888  
eng: 889  
eng: 890  
eng: 891  
eng: 892  
eng: 893  
eng: 894  
eng: 895  
eng: 896  
eng: 897  
eng: 898  
eng: 899  
eng: 900  
eng: 901  
eng: 902  
eng: 903  
eng: 904  
eng: 905  
eng: 906  
eng: 907  
eng: 908  
eng: 909  
eng: 910  
eng: 911  
eng: 912  
eng: 913  
eng: 914  
eng: 915  
eng: 916  
eng: 917  
eng: 918  
eng: 919  
eng: 920  
eng: 921  
eng: 922  
eng: 923  
eng: 924  
eng: 925  
eng: 926  
eng: 927  
eng: 928  
eng: 929  
eng: 930  
eng: 931  
eng: 932  
eng: 933  
eng: 934  
eng: 935  
eng: 936  
eng: 937  
eng: 938  
eng: 939  
eng: 940  
eng: 941  
eng: 942  
eng: 943  
eng: 944  
eng: 945  
eng: 946  
eng: 947  
eng: 948  
eng: 949  
eng: 950  
eng: 951  
eng: 952  
eng: 953  
eng: 954  
eng: 955  
eng: 956  
eng: 957  
eng: 958  
eng: 959  
eng: 960  
eng: 961  
eng: 962  
eng: 963  
eng: 964  
eng: 965  
eng: 966  
eng: 967  
eng: 968  
eng: 969  
eng: 970  
eng: 971  
eng: 972  
eng: 973  
eng: 974  
eng: 975  
eng: 976  
eng: 977  
eng: 978  
eng: 979  
eng: 980  
eng: 981  
eng: 982  
eng: 983  
eng: 984  
eng: 985  
eng: 986  
eng: 987  
eng: 988  
eng: 989  
eng: 990  
eng: 991  
eng: 992  
eng: 993  
eng: 994  
eng: 995  
eng: 996  
eng: 997  
eng: 998  
eng: 999  
eng: 1000



