

ANEXO 16

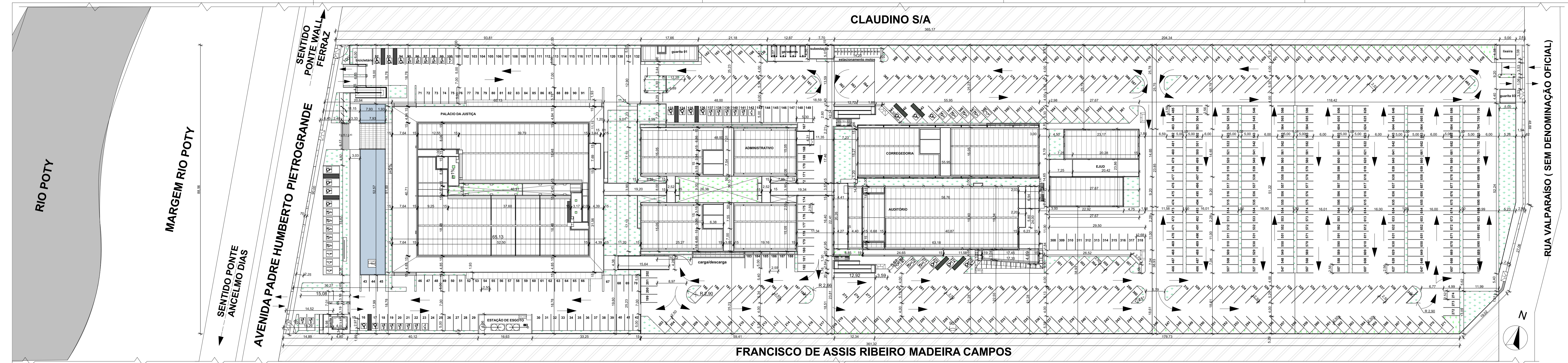

**TRIBUNAL DE JUSTIÇA DO ESTADO DO PIAUÍ
SUPERINTENDÊNCIA DE ENGENHARIA E ARQUITETURA**

PROJETO ARQUITETÔNICO



Vegetal	Nome Zona	Área
AC1-Área de Construção (Palácio de Justiça)		
A.CONST.PALACIO 3º ANDAR (TORRE TÉCNICA)	79,37	
A.CONST.PALACIO 2º ANDAR	2.012,81	
A.CONST.PALACIO 1º ANDAR	2.011,80	
A.CONST.PALACIO SUBSÓLO	1.061,67	
A.CONST.PALACIO TERREO	3.037,61	
	8.299,18 m²	
AC2-Área de Construção (Administrativo)		
A.CONST.ADM 1º ANDAR	1.464,99	
A.CONST.ADM 2º ANDAR	1.464,93	
A.CONST.ADM 3º ANDAR (TORRE TÉCNICA)	96,22	
A.CONST.ADM TERREO	1.661,59	
	4.707,76 m²	
AC3-Área de Construção (Prédio Guardas 01, 02 e 03)		
A.CONST.GUARITA 03	22,04	
A.CONST.GUARITA 01	66,79	
A.CONST.GUARITA 02	16,16	
	129,39 m²	
AC4-Área de Construção (subestação/lixeria)		
A.CONST.LIXEIA	23,83	
A.CONST.SUBESTAÇÃO	31,93	
	55,71 m²	
AC5-Área de Construção (Corregedoria)		
A.CONST.CORREG. 1º ANDAR	862,05	
A.CONST.CORREG. 2º ANDAR (TORRE TÉCNICA)	71,99	
A.CONST.CORREG. TERREO	153,83	
	1.724,57 m²	
AC6-Área de Construção (EJUD)		
A.CONST.EJUD TERREO	150,70	
A.CONST.EJUD 2º ANDAR (TORRE TÉCNICA)	146,99	
A.CONST.EJUD 1º ANDAR	154,70	
	1.204,29 m²	
AC7-Área de Construção (Auditório)		
A.CONST.AUDIT. 1º ANDAR	799,38	
A.CONST.AUDIT. 2º ANDAR	233,44	
A.CONST.AUDIT. 3º ANDAR	262,34	
A.CONST.AUDIT. 4º ANDAR	194,54	
A.CONST.AUDIT. TERREO	1.487,41	
A.CONST.AUDIT. SUBSÓLO	146,99	
	3.035,15 m²	

1. Planta de Locação Geral 1:500

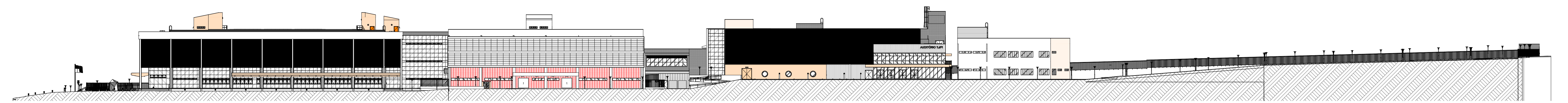

3. Fachada longitudinal SUL 1:500

- 1)ÁREA DO TERRENO: A=32.798,21 M²;
- 2)PERÍMETRO: A=911,45M;
- 3)ÁREA DE CONSTRUÇÃO -PALÁCIO(A=8.299,18M²), ADMINISTRATIVO (4.707,76M²), GUARITA 01(A=88,79M²), GUARITA 02(A=18,56M²), LIXEIRA (A=21,88M²) E SUBESTAÇÃO (A=33,83M²), CORREGEDORIA (A=1.724,57M²), EJUD (A=1.204,29M²), AUDITÓRIO MULTI-USO(A=3.035,15M²) GUARITA 03 (A=22,04M²) ;
ÁREA TOTAL DE CONSTRUÇÃO : A=19.156,05 m²;
- 4)ÁREA DE COBERTURA -PALÁCIO(A=3.371,32M²), ADMINISTRATIVO (1.784,64M²), GUARITA 01(A=88,82M²), GUARITA 02(A=18,56M²), LIXEIRA (A=21,88M²) E SUBESTAÇÃO (A=33,83M²), CORREGEDORIA(A=862,91M²), EJUD (575,70M²), AUDITÓRIO(A=1.504,08M²) E GUARITA 03(A=22,04M²);
ÁREA TOTAL DE COBERTURA : A=8.283,78 M²;
- 6)TAXA DE OCUPAÇÃO:25,25%;
- 7)ÍNDICE DE APROVEITAMENTO:0,58;
- 8) ÁREA DE JARDIM EXTERNO: A=3.249,38M²
- 9)ÁREA DE ESPELHO D'ÁGUA : A=416,92M²
- 10) ÁREA DE CALÇADA INTERNA EM BLOCO INTERTRAVADO PERMEÁVEL: A=20,058,03M²
- 11) ÁREA DE CALÇADA EXTERNA EM CONCRETO ESTAMPADO: A=1.030,27M²

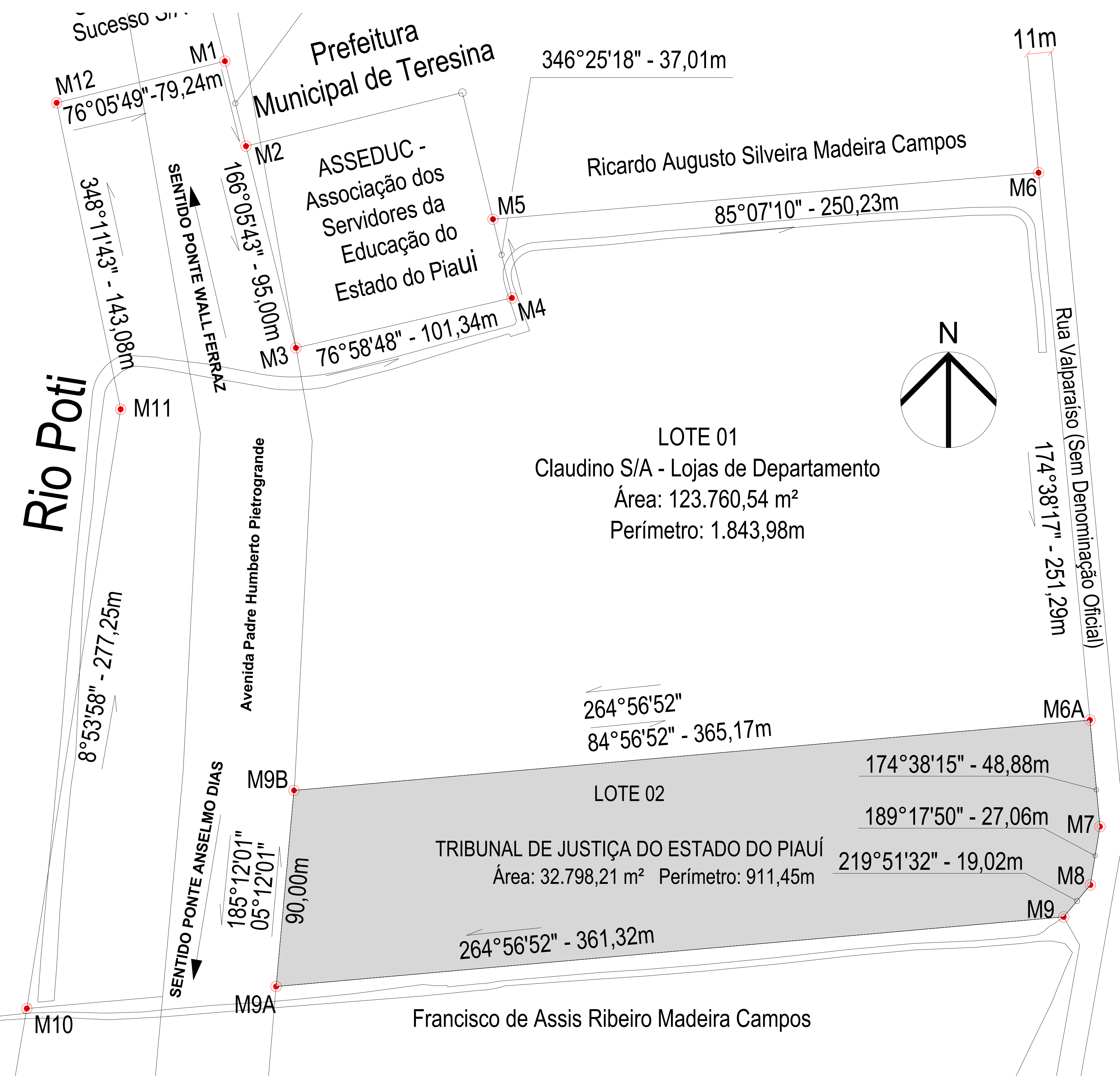

2. Planta de Situação 1:1000



situação do complexo judiciário TJ/PI



vista sul do complexo judiciário TJ/PI



vista sudoeste do novo Palácio da Justiça TJ/PI



vista norte da EJUD - TJ/PI



vista sul do auditório multi-uso TJ/PI



vista norte do prédio administrativo TJ/PI



vista norte do prédio da corregedoria TJ/PI



vista noreste acesso complexo judiciário TJ/PI

TRIBUNAL DE JUSTIÇA DO PIAUÍ DEPARTAMENTO DE ENGENHARIA		Folha Nº _____ Processo Nº _____ Rubrica _____
obra: Projeto de Arquitetura do Novo Palácio da Justiça do Piauí		
local: Avenida Padre Humberto Pietrogrande, 3509, limitante com a rua Valparaíso, bairro São Raimundo, margem do Rio Poty Teresina Piauí Brasil, entre as pontes Wall Ferraz e Anselmo Dias		
Responsável Técnico - RRT Principal - Projeto Arquitetônico /CAU: SANDERLAND RIBEIRO - CAU/ A37841-0		
Responsáveis Técnicos/ CREA ou CAU: _____		
RESPONSÁVEL TÉCNICO EXECUÇÃO _____		
Representante Legal: _____		
TRIBUNAL DE JUSTIÇA DO PIAUÍ		
Espaço reservado aos carimbos da Prefeitura Municipal		Espaço reservado aos carimbos do órgão de aprovação
Espaço reservado aos carimbos do Corpo de Bombeiros		Espaço reservado aos carimbos do TJ/PI
Prancha: Conteúdo da prancha:		
ARQ-anexo 01 Fachada longitudinal SUL, Planta de Situação, Planta de Locação Geral, Lista de Áreas		
Desenho: SANDERLAND	Escala: 1:500, 1:1000, 1:1	Data: 30/07/2018
Planta modificada/ atualizada em: 31/07/2017 - Revisão 01		

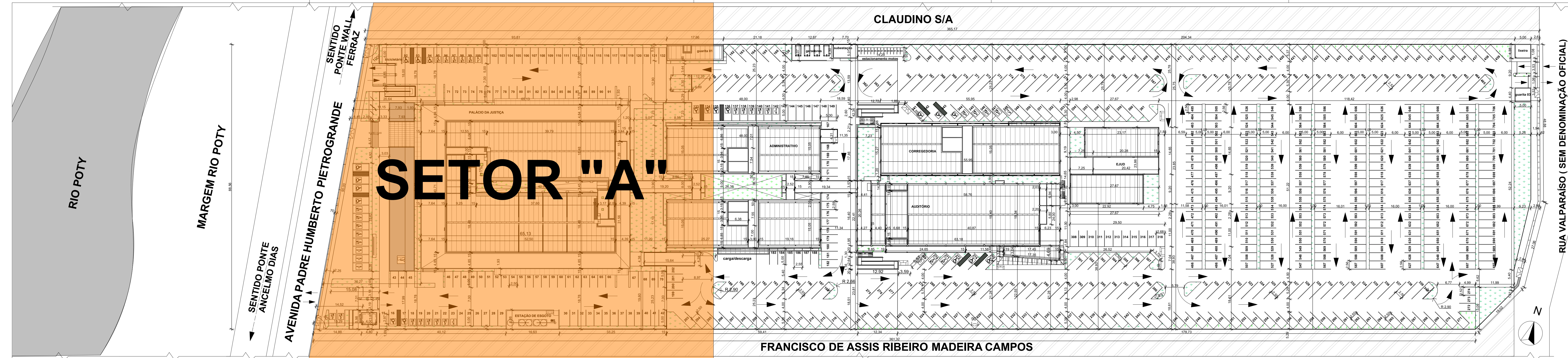

Vegetar	Nome Zona	Área
AC1-Área de Construção (Palácio de Justiça)		
A.CONST.PALACIO 1º ANDAR (TORRE TÉCNICA)	75,27	
A.CONST.PALACIO 2º ANDAR	2.012,81	
A.CONST.PALACIO 3º ANDAR	2.012,81	
A.CONST.PALACIO SUBSÓLIO	1.581,67	
A.CONST.PALACIO TERREDO	1.517,83	
	8.299,18 m²	
AC2-Área de Construção (Administrativo)		
A.CONST.ADM.1º ANDAR	1.464,83	
A.CONST.ADM.2º ANDAR	1.464,83	
A.CONST.ADM.3º ANDAR (TORRE TÉCNICA)	96,32	
A.CONST.ADM. TERREDO	1.681,68	
	4.707,76 m²	
AC3-Área de Construção (Prédio Guardas 01, 02 e 03)		
A.CONST.GUARITA 01	23,04	
A.CONST.GUARITA 02	88,79	
A.CONST.GUARITA 03	18,56	
	129,39 m²	
AC4-Área de Construção (Subestação/Lixeira)		
A.Const.lixei	21,80	
A.Const.subestação	33,83	
	55,71 m²	
AC5-Área de Construção (Corregedoria)		
A.CONST.CORREG.1º ANDAR	843,05	
A.CONST.CORREG.2º ANDAR (TORRE TÉCNICA)	71,89	
A.CONST.CORREG. TERREDO	810,83	
	1.724,57 m²	
AC6-Área de Construção (EJUD)		
A.CONST.EJUD. TERREDO	470,70	
A.CONST.EJUD.2º ANDAR (TORRE TÉCNICA)	56,89	
A.CONST.EJUD.1º ANDAR	574,70	
	1.204,29 m²	
AC7-Área de Construção (Auditório)		
A.CONST.AUD.1º ANDAR	709,34	
A.CONST.AUD.2º ANDAR	233,44	
A.CONST.AUD.3º ANDAR	262,34	
A.CONST.AUD.4º ANDAR	194,54	
A.CONST.AUD. TERREDO	1.487,43	
A.CONST.AUD. SUBSÓLIO	146,08	
	3.035,15 m²	

1. Planta de Localização Geral 1:500

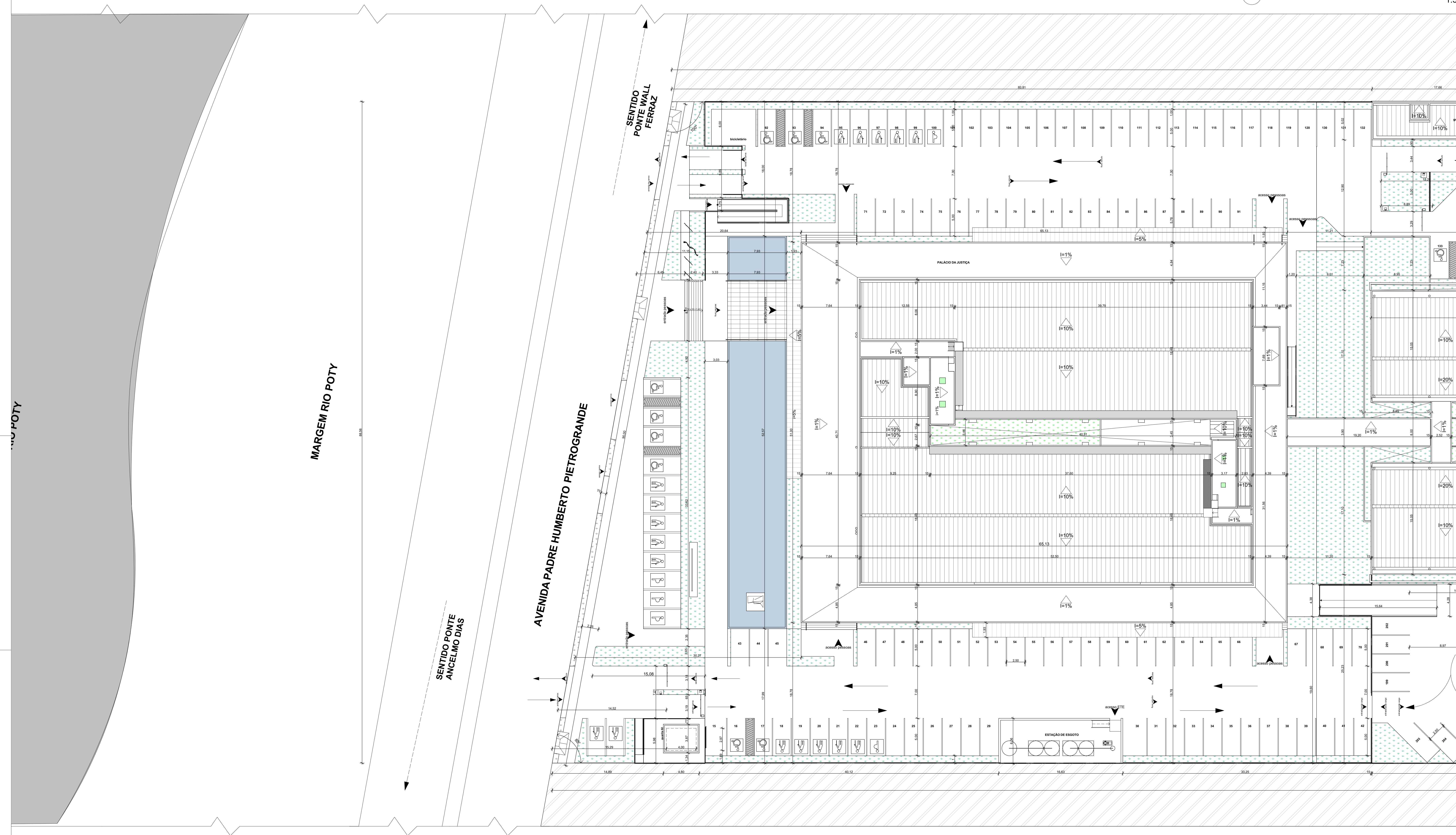

- 1)ÁREA DO TERRENO: A=32.798,21 M²;
- 2)PERÍMETRO: A=911,45M;
- 3)ÁREA DE CONSTRUÇÃO -PALÁCIO(A=8.299,18M²), ADMINISTRATIVO (4.707,76M²), GUARITA 01(A=88,79M²), GUARITA 02(A=18,56M²), LIXEIRA (A=21,88M²) E SUBESTAÇÃO (A=33,83M²), CORREGEDORIA (A=1.724,57M²), EJUD (A=1.204,29M²), AUDITÓRIO MULTI-USO(A=3.035,15M²) GUARITA 03 (A=22,04M²) ;
ÁREA TOTAL DE CONSTRUÇÃO : A=19.156,05 m²;
- 4)ÁREA DE COBERTURA -PALÁCIO(A=3.371,32M²), ADMINISTRATIVO (1.784,64M²), GUARITA 01(A=88,82M²), GUARITA 02(A=18,56M²), LIXEIRA (A=21,88M²) E SUBESTAÇÃO (A=33,83M²), CORREGEDORIA(A=862,91M²), EJUD (575,70M²), AUDITÓRIO(A=1.504,08M²) E GUARITA 03(A=22,04M²);
ÁREA TOTAL DE COBERTURA : A=8.283,78 M²;
- 6)TAXA DE OCUPAÇÃO:25,25%;
- 7)ÍNDICE DE APROVEITAMENTO:0,58;
- 8) ÁREA DE JARDIM EXTERNO: A=3.249,38M²
- 9)ÁREA DE ESPELHO DÁGUA : A=416,92M²
- 10) ÁREA DE CALÇADA INTERNA EM BLOCO INTERTRAVADO PERMEÁVEL: A=20.058,03M²
- 11) ÁREA DE CALÇADA EXTERNA EM CONCRETO ESTAMPADO: A=1.030,27M²

2. Planta Localização setor "A" 1:200



TRIBUNAL DE JUSTIÇA DO PIAUÍ
DEPARTAMENTO DE ENGENHARIA

Folha Nº _____
Processo Nº _____
Rubrica _____

Obra: Projeto de Arquitetura do Novo Palácio da Justiça do Piauí

Local: Avenida Padre Humberto Pietrogrande, 3509, limitante com a rua Valparaíso, bairro São Raimundo, margem do Rio Poty Teresina Piauí Brasil, entre as pontes Wall Ferraz e Anselmo Dias

Responsável Técnico - RRT Principal - Projeto Arquitetônico /CAU: SANDERLAND RIBEIRO - CAU A37841-0

Responsáveis Técnicos/ CREA ou CAU: _____

RESPONSÁVEL TÉCNICO EXECUÇÃO _____

Representante Legal: TRIBUNAL DE JUSTIÇA DO PIAUÍ

Espaço reservado aos carimbos da Prefeitura Municipal	Espaço reservado aos carimbos do órgão de aprovação
Espaço reservado aos carimbos do Corpo de Bombeiros	Espaço reservado aos carimbos do IAPR
Prancha: _____	Conteúdo da prancha: _____

ARQ-anexo 02

Planta Localização setor "A", Planta de Localização Geral, Lista de Áreas		
Desenho: SANDERLAND	Escala: 1:200, 1:500, 1:1	Data: 30/07/2018

Planta modificada/ atualizada em: 31/07/2017 - Revisão 01

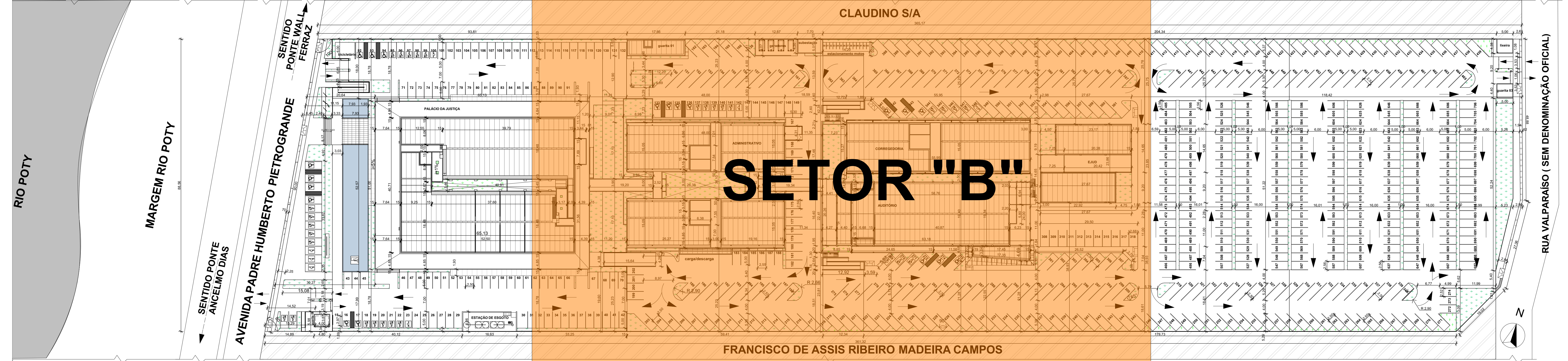

Vegetar	Nome Zona	Área
AC1-Área de Construção (Palácio de Justiça)		
A.CONST. PALACIO 1º ANDAR		75,27
A.CONST. PALACIO 2º ANDAR		2.012,81
A.CONST. PALACIO 3º ANDAR		2.011,80
A.CONST. PALACIO SUBSÓLO		1.581,67
A.CONST. PALACIO TERREDO		1.537,83
		8.299,18 m²
AC2-Área de Construção (Administrativo)		
A.CONST. ADM. 1º ANDAR		1.464,83
A.CONST. ADM. 2º ANDAR		1.464,83
A.CONST. ADM. 3º ANDAR (TORRE TÉCNICA)		96,32
A.CONST. ADM. TERREDO		1.681,68
		4.707,76 m²
AC3-Área de Construção (Prédio Guardas 01, 02 e 03)		
A.CONST. GUARITA 01		23,04
A.CONST. GUARITA 02		88,79
A.CONST. GUARITA 03		18,56
		129,39 m²
AC4-Área de Construção (Subestação/Lixeira)		
A.Const. Lixeira		21,80
A.Const. subestação		33,83
		55,71 m²
AC5-Área de Construção (Corregedoria)		
A.CONST. CORREG. 1º ANDAR		602,08
A.CONST. CORREG. 2º ANDAR (TORRE TÉCNICA)		71,89
A.CONST. CORREG. TERREDO		610,63
		1.274,57 m²
AC6-Área de Construção (EJUD)		
A.CONST. EJUD TERREDO		470,70
A.CONST. EJUD 2º ANDAR (TORRE TÉCNICA)		58,89
A.CONST. EJUD 1º ANDAR		574,70
		1.204,29 m²
AC7-Área de Construção (Auditório)		
A.CONST. AUDIT. 1º ANDAR		709,34
A.CONST. AUDIT. 2º ANDAR		233,44
A.CONST. AUDIT. 3º ANDAR		262,34
A.CONST. AUDIT. 4º ANDAR		194,54
A.CONST. AUDIT. TERREDO		1.187,41
A.CONST. AUDIT. SUBSÓLO		148,08
		3.035,15 m²

Planta de Locação Geral
1:500

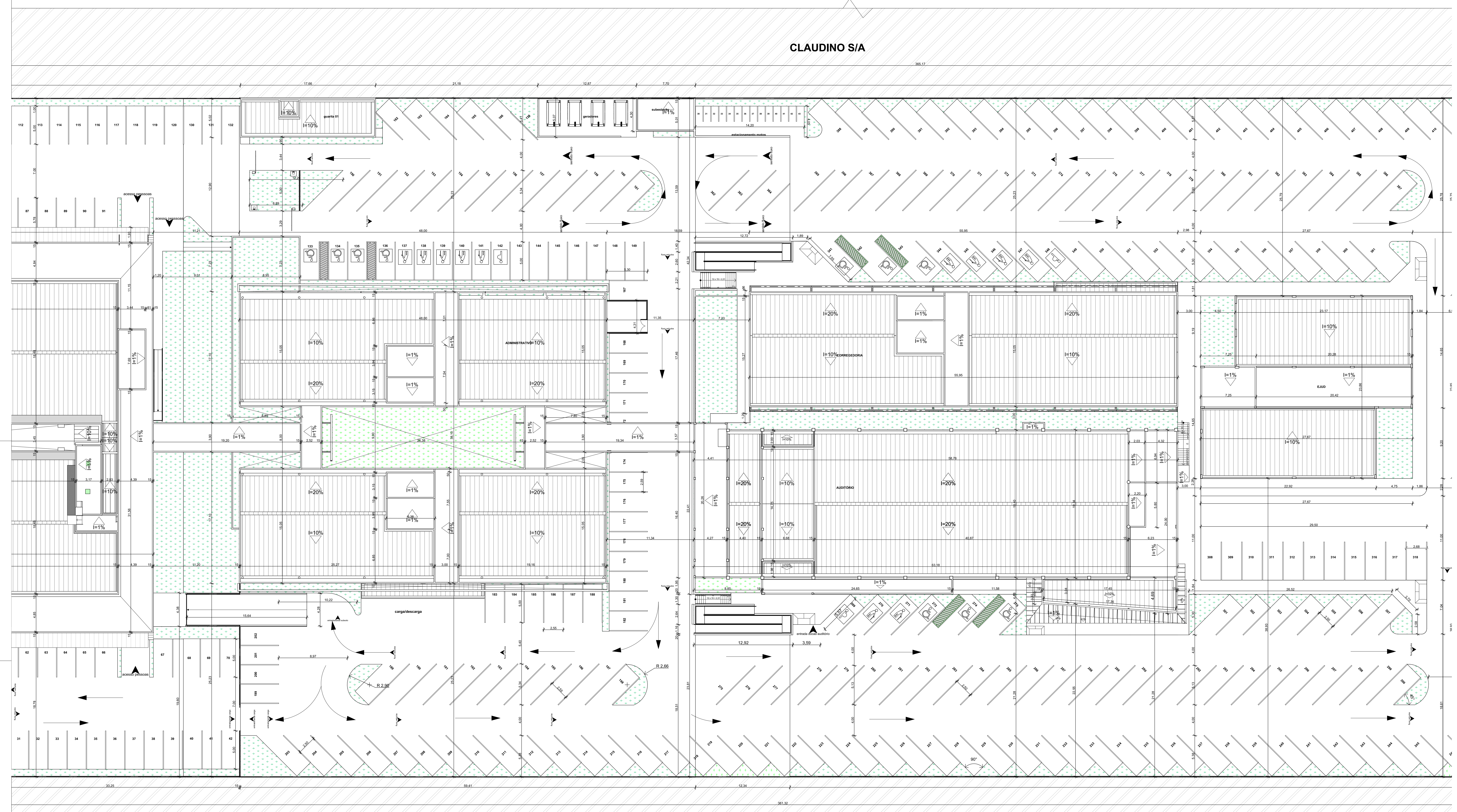

Planta Locação Setor "B"
1:200

- 1)ÁREA DO TERRENO: A=32.798,21 M²;
- 2)PERÍMETRO: A=911,45M;
- 3)ÁREA DE CONSTRUÇÃO -PALÁCIO(A=8.299,18M²), ADMINISTRATIVO (4.707,76M²), GUARITA 01(A=88,79M²), GUARITA 02(A=18,56M²), LIXEIRA (A=21,88M²) E SUBESTAÇÃO (A=33,83M²), CORREGEDORIA (A=1.724,57M²), EJUD (A=1.204,29M²), AUDITÓRIO MULTI-USO(A=3.035,15M²) GUARITA 03 (A=22,04M²) ;
ÁREA TOTAL DE CONSTRUÇÃO : A=19.156,05 m²;
- 4)ÁREA DE COBERTURA -PALÁCIO(A=3.371,32M²), ADMINISTRATIVO (1.784,64M²), GUARITA 01(A=88,82M²), GUARITA 02(A=18,56M²), LIXEIRA (A=21,88M²) E SUBESTAÇÃO (A=33,83M²), CORREGEDORIA(A=862,91M²), EJUD (575,70M²), AUDITÓRIO(A=1.504,08M²) E GUARITA 03(A=22,04M²);
ÁREA TOTAL DE COBERTURA : A=8.283,78 M²;
- 6)TAXA DE OCUPAÇÃO:25,25%;
- 7)ÍNDICE DE APROVEITAMENTO:0,58;
- 8) ÁREA DE JARDIM EXTERNO: A=3.249,38M²
- 9)ÁREA DE ESPELHO DÁGUA : A=416,92M²
- 10) ÁREA DE CALÇADA INTERNA EM BLOCO INTERTRAVADO PERMEÁVEL: A=20.058,03M²
- 11) ÁREA DE CALÇADA EXTERNA EM CONCRETO ESTAMPADO: A=1.030,27M²

TRIBUNAL DE JUSTIÇA DO PIAUÍ
DEPARTAMENTO DE ENGENHARIA

Folha Nº _____
Processo Nº _____
Rubrica _____

obra: Projeto de Arquitetura do Novo Palácio da Justiça do Piauí

local: Avenida Padre Humberto Pietrogrande, 3509, limitante com a rua Valparaíso, bairro São Raimundo, margem do Rio Poty Teresina Piauí Brasil, entre as pontes Wall Ferraz e Anselmo Dias

Responsável Técnico - RRT Principal - Projeto Arquitetônico (CAU):
SANDERLAND RIBEIRO - CAU 837841-0

Responsáveis Técnicos / CREA ou CAU:
RESPONSÁVEL TÉCNICO EXECUÇÃO

Representante Legal:
TRIBUNAL DE JUSTIÇA DO PIAUÍ

Espaço reservado aos cartórios da Prefeitura Municipal	Espaço reservado aos cartórios do órgão de aprovação
Prancha: Espaço reservado aos cartórios do Corpo de Bombeiros	Prancha: Espaço reservado aos cartórios do I.P.R.T.

Conteúdo da prancha:

ARQ-anexo 03

Planta Locação Setor "B", Planta de Locação Geral, Lista de Áreas	Desenho: SANDERLAND	Escala: 1:200, 1:500, 1:1	Data: 30/07/2018
---	---------------------	---------------------------	------------------

Planta modificada/ atualizada em: 31/07/2017 - Revisão 01

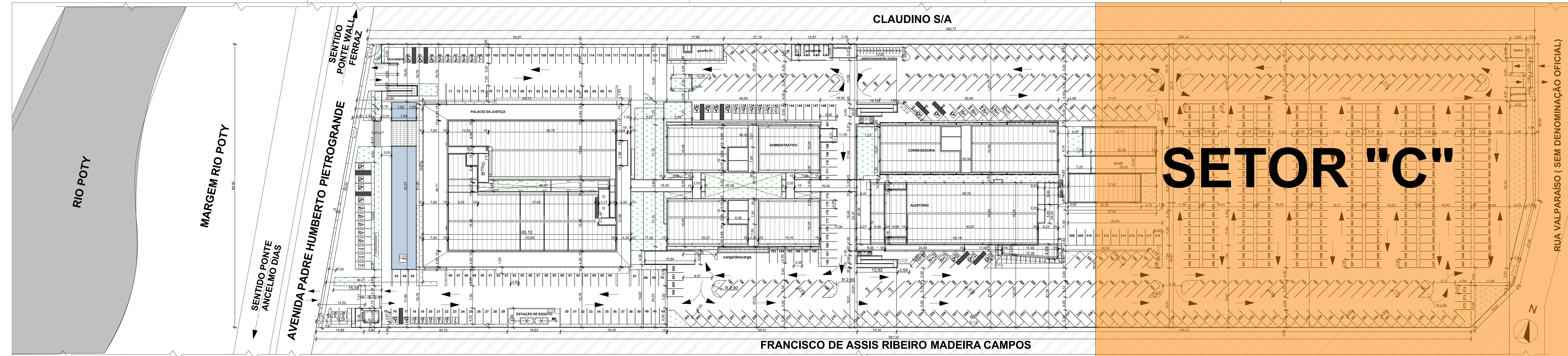

Vegetar	Nome Zona	Área
AC1-Área de Construção (Palácio de Justiça)		
A.CONST.PALACIO 1º ANDAR		75,27
A.CONST.PALACIO 2º ANDAR		2.012,81
A.CONST.PALACIO SUBSÓLO		2.011,80
A.CONST.PALACIO TERREO		1.981,67
		8.299,16 m²
AC2-Área de Construção (Administrativo)		
A.CONST.ADM. 1º ANDAR		1.464,83
A.CONST.ADM. 2º ANDAR		1.464,83
A.CONST.ADM. 3º ANDAR		96,32
A.CONST.ADM. TERREO		1.681,68
		4.707,76 m²
AC3-Área de Construção (Prédio Guardas 01, 02 e 03)		
A.CONST.GUARITA 01		20,04
A.CONST.GUARITA 02		88,79
A.CONST.GUARITA 03		18,56
		129,39 m²
AC4-Área de Construção (Subestação/Lixeira)		
A.Const.lix.		33,83
A.Const.subestação		55,71
		89,54 m²
AC5-Área de Construção (Corregedoria)		
A.CONST.CORREG. 1º ANDAR		862,09
A.CONST.CORREG. 2º ANDAR		71,89
A.CONST.CORREG. TERREO		810,63
		1.724,57 m²
AC6-Área de Construção (EJUD)		
A.CONST.EJUD TERREO		470,70
A.CONST.EJUD 1º ANDAR		58,89
A.CONST.EJUD 2º ANDAR		574,70
		1.204,29 m²
AC7-Área de Construção (Auditorio)		
A.CONST.AUDIT. 1º ANDAR		709,34
A.CONST.AUDIT. 2º ANDAR		233,44
A.CONST.AUDIT. 3º ANDAR		262,34
A.CONST.AUDIT. 4º ANDAR		194,54
A.CONST.AUDIT. TERREO		1.487,41
A.CONST.AUDIT. SUBSÓLO		148,08
		3.035,15 m²

1. Planta de Locação Geral 1:500

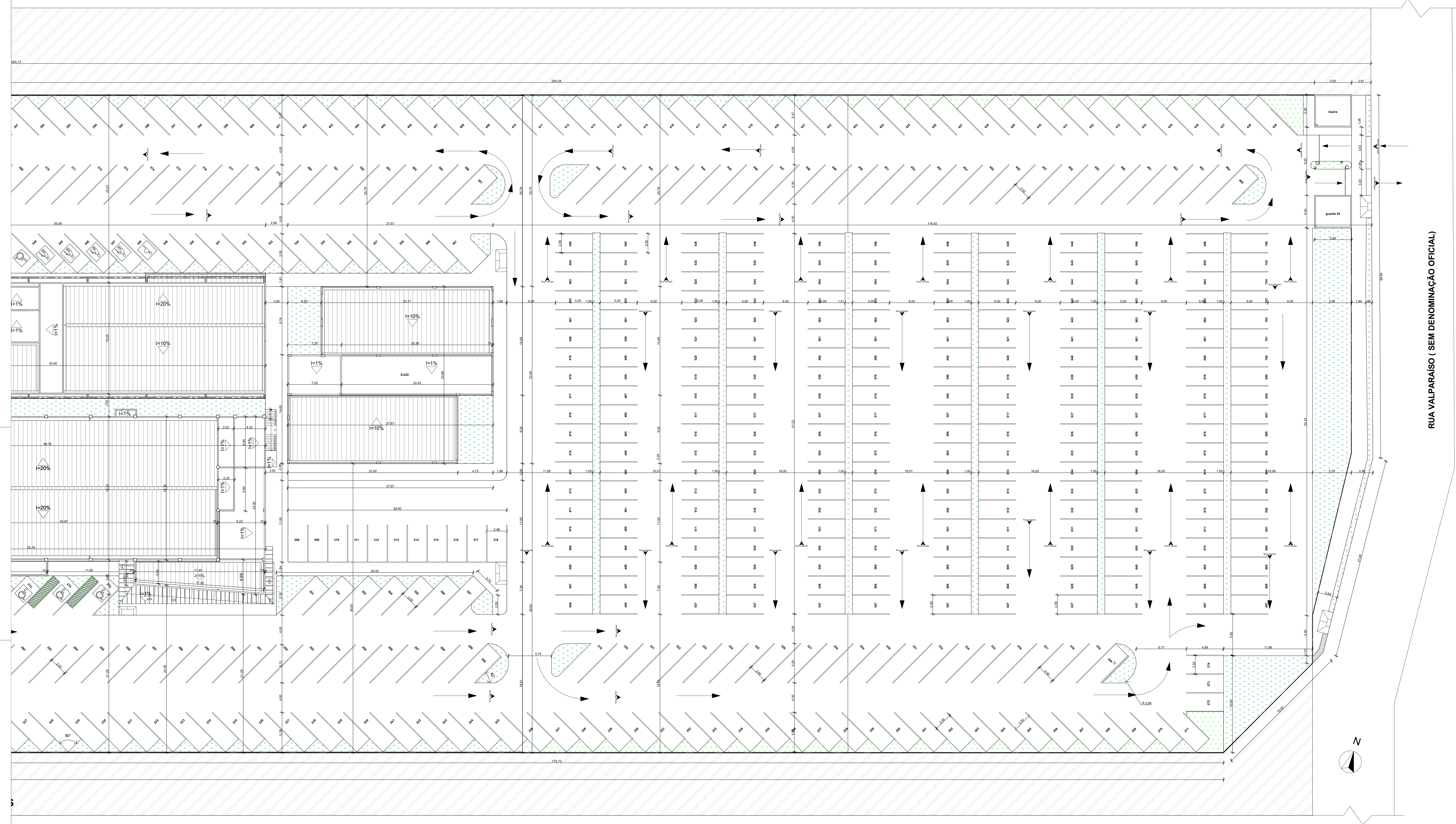

- 1)ÁREA DO TERRENO: A=32.798,21 M²;
- 2)PERÍMETRO: A=911,45M;
- 3)ÁREA DE CONSTRUÇÃO -PALÁCIO(A=8.299,18M²), ADMINISTRATIVO (4.707,76M²), GUARITA 01(A=88,79M²), GUARITA 02(A=18,56M²), LIXEIRA (A=21,88M²) E SUBESTAÇÃO (A=33,83M²), CORREGEDORIA (A=1.724,57M²), EJUD (A=1.204,29M²), AUDITÓRIO MULTI-USO(A=3.035,15M²) GUARITA 03 (A=22,04M²) ;
ÁREA TOTAL DE CONSTRUÇÃO : A=19.156,05 m²;
- 4)ÁREA DE COBERTURA -PALÁCIO(A=3.371,32M²), ADMINISTRATIVO (1.784,64M²), GUARITA 01(A=88,82M²), GUARITA 02(A=18,56M²), LIXEIRA (A=21,88M²) E SUBESTAÇÃO (A=33,83M²), CORREGEDORIA(A=862,91M²), EJUD (575,70M²), AUDITÓRIO(A=1.504,08M²) E GUARITA 03(A=22,04M²);
ÁREA TOTAL DE COBERTURA : A=8.283,78 M²;
- 6)TAXA DE OCUPAÇÃO:25,25%;
- 7)ÍNDICE DE APROVEITAMENTO:0,58;
- 8) ÁREA DE JARDIM EXTERNO: A=3.249,38M²
- 9)ÁREA DE ESPELHO DÁGUA : A=416,92M²
- 10) ÁREA DE CALÇADA INTERNA EM BLOCO INTERTRAVADO PERMEÁVEL: A=20,058,03M²
- 11) ÁREA DE CALÇADA EXTERNA EM CONCRETO ESTAMPADO: A=1.030,27M²

2. Planta Locação Setor "C" 1:200

TRIBUNAL DE JUSTIÇA DO PIAUÍ
DEPARTAMENTO DE ENGENHARIA

Folha Nº _____
Processo Nº _____
Rubrica _____

Obra: Projeto de Arquitetura do Novo Palácio da Justiça do Piauí

Local: Avenida Padre Humberto Pietrogrande, 3509, limitante com a rua Valparaíso, bairro São Raimundo, margem do Rio Poty, Teresina Piauí Brasil, entre as pontes Wall Ferraz e Anselmo Dias

Responsável Técnico - RRT Principal - Projeto Arquitetônico CAU: SANDERLAND RIBEIRO - CAU A37841-0

Responsáveis Técnicos/ CREA ou CAU: RESPONSÁVEL TÉCNICO EXECUÇÃO

Representante Legal: TRIBUNAL DE JUSTIÇA DO PIAUÍ

Espaço reservado aos carimbos da Prefeitura Municipal	Espaço reservado aos carimbos do órgão de aprovação
Espaço reservado aos carimbos do Corpo de Bombeiros	Espaço reservado aos carimbos do IAPR

ARQ-anexo 04

Planta Locação Setor "C", Planta de Locação Geral, Lista de Áreas		
Desenho: SANDERLAND	Escala: 1:200, 1:500, 1:1	Data: 30/07/2018

Planta modificada/ atualizada em: 31/07/2017 - Revisão 01

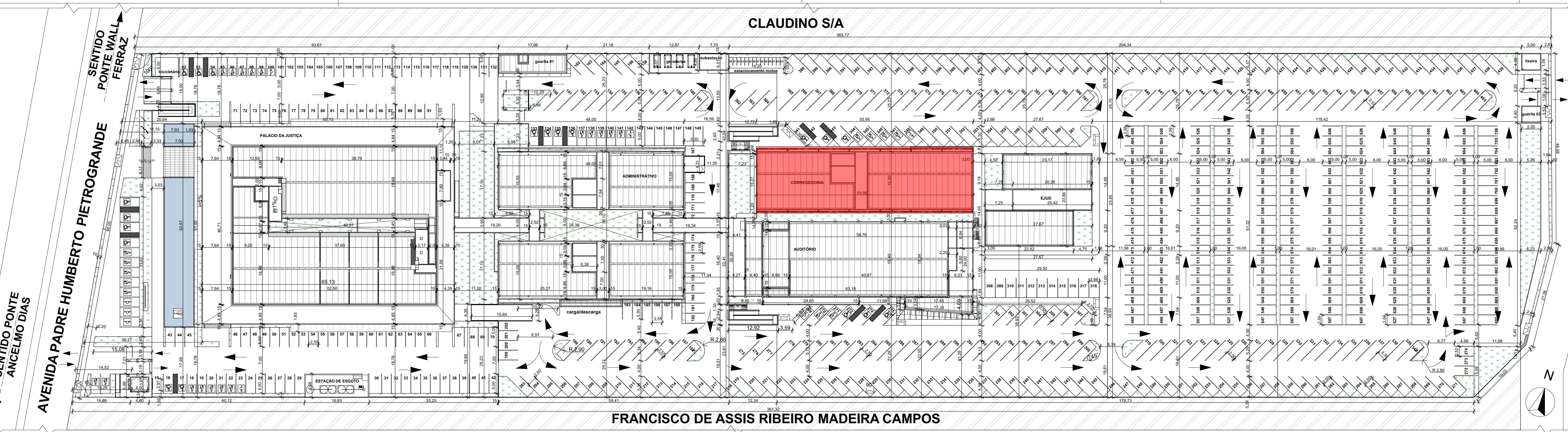

planta situação 01 1:500

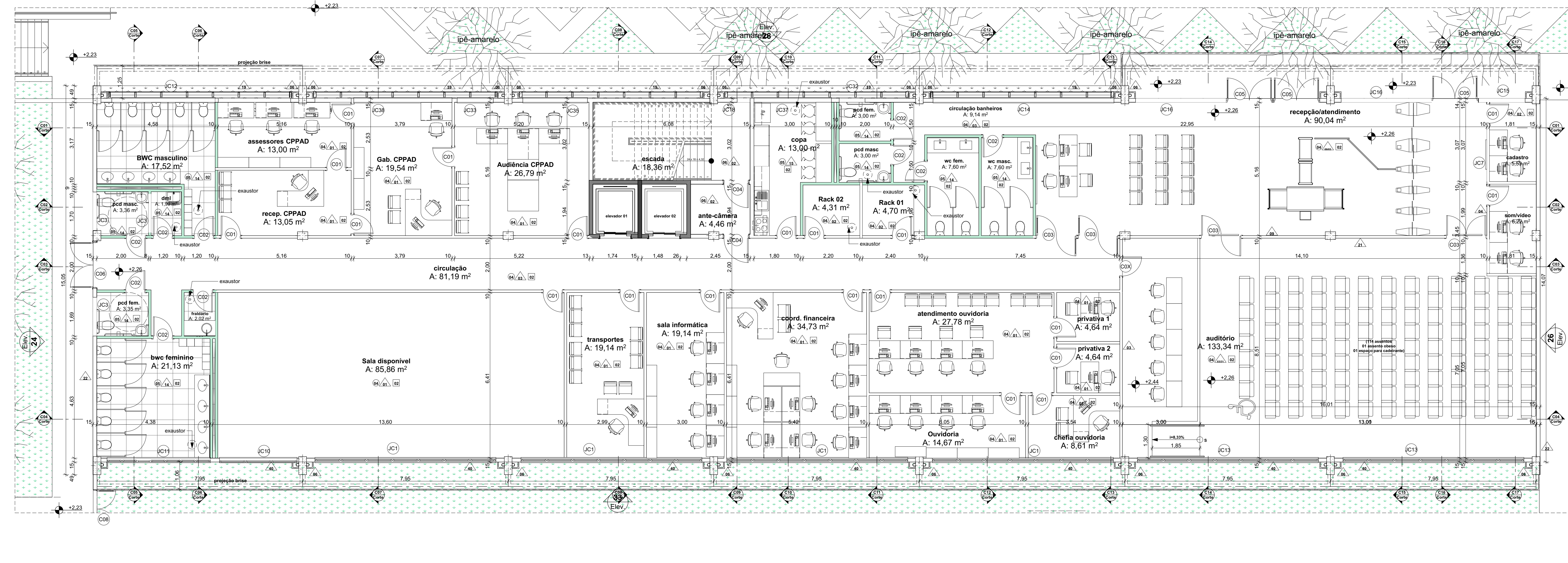

Planta Baixa Térreo Corregedoria 1:75

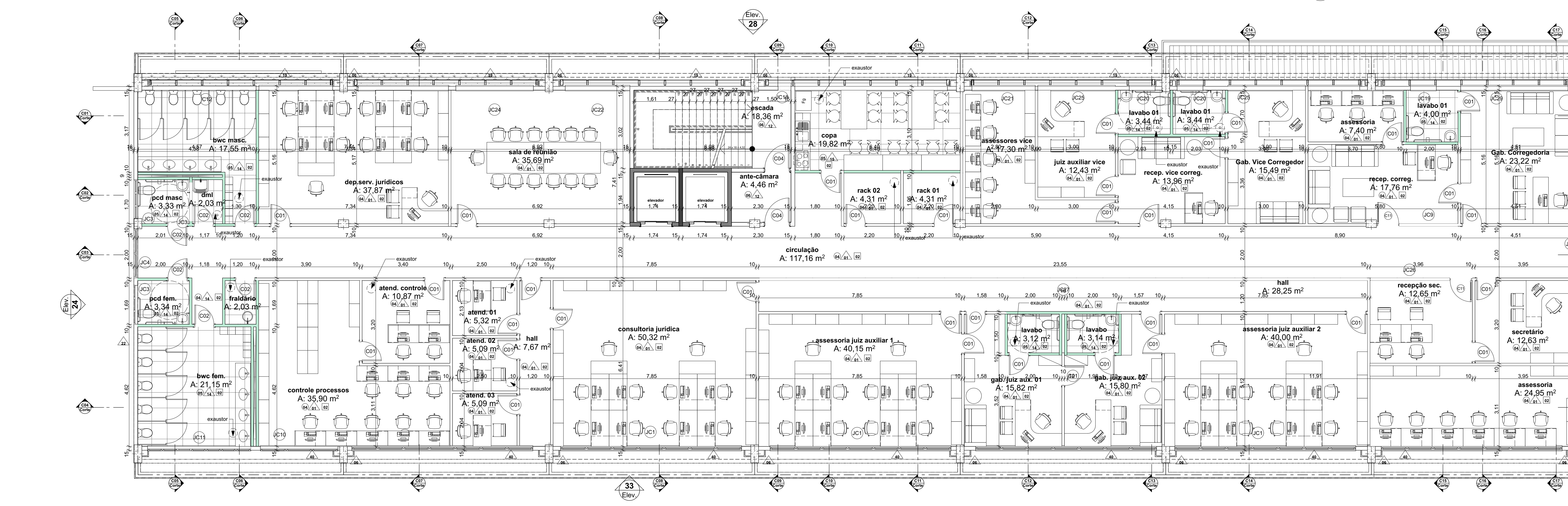

Planta Baixa 1º Pav. Corregedoria 1:75

- 1)ÁREA DO TERRENO: A=32.798,21 M²;
- 2)PERÍMETRO: A=911,45M;
- 3)ÁREA DE CONSTRUÇÃO -PALÁCIO(A= 8.299,18M²), ADMINISTRATIVO (4.707,76M²), QUARTA 01(A=83,75M²), QUARTA 02(A= 18,56M²), LIXEIRA (A=21,88M²) E SUBESTAÇÃO (A=33,83M²), CORREGEDORIA (A=1.724,57M²), E.U.J.D (A=1.204,29M²), AUDITÓRIO MULTIFUNÇÃO(A=3.035,15M²), QUARTA 03(A=22,04M²) ; ÁREA TOTAL DE CONSTRUÇÃO : A= 19.156,05 m².
- 4)ÁREA DE COBERTURA -PALÁCIO(A= 3.711,32M²), ADMINISTRATIVO (1.784,64M²), QUARTA 01(A=83,92M²), QUARTA 02(A= 18,56M²), LIXEIRA (A=21,88M²) E SUBESTAÇÃO (A=33,83M²), CORREGEDORIA (A=862,91M²), E.U.J.D (575,70M²), AUDITÓRIO (A=1.504,30M²) E QUARTA 03(A=22,04M²); ÁREA TOTAL DE COBERTURA : A=8.233,78 M²;
- 6)TAXA DE OCUPAÇÃO:25,25%;
- 7)ÍNDICE DE APROVEITAMENTO:0,58;
- 8) ÁREA DE JARDIM EXTERNO: A=3.249,38M²
- 9)ÁREA DE ESPELHO D'ÁGUA : A=16,92M²
- 10) ÁREA DE CALÇADA INTERNA EM BLOCO INTERTRAVADO PERMÊVEL: A=20.059,03M²
- 11) ÁREA DE CALÇADA EXTERNA EM CONCRETO ESTAMPADO: A=1.030,27M²

Edificação	ID	LxH	perfil	unid	descrição
Corregedoria	JC18	0,50x0,50	2,00	2	tipo de vidro
Corregedoria	JC19	1,00x0,50	2,00	1	vidro em janelas com perfil em granito preto
Corregedoria	JC20	1,00x0,50	2,10	2	vidro em janelas com perfil em granito preto
Corregedoria	JC21	2,45x1,50	1,00	1	vidro em janelas com perfil em granito preto
Corregedoria	JC22	2,50x1,50	1,00	1	vidro em janelas com perfil em granito preto
Corregedoria	JC23	2,85x1,50	1,00	1	vidro em janelas com perfil em granito preto
Corregedoria	JC24	3,00x1,50	1,00	1	vidro em janelas com perfil em granito preto
Corregedoria	JC25	3,00x1,50	1,00	2	vidro em janelas com perfil em granito preto
Corregedoria	JC26	3,07x2,10	0,00	1	vidro em janelas com perfil em granito preto
Corregedoria	JC27	29,53x2,10	0,00	1	vidro em janelas com perfil em granito preto
Corregedoria	JC28	3,50x1,50	1,00	1	vidro em janelas com perfil em granito preto
Corregedoria	JC29	4,15x1,50	1,00	1	vidro em janelas com perfil em granito preto
Corregedoria	JC30	5,00x1,50	1,00	1	vidro em janelas com perfil em granito preto
Corregedoria	JC32	1,00x0,50	2,00	1	vidro em janelas com perfil em granito preto
Corregedoria	JC33	1,40x1,10	1,00	1	vidro em janelas com perfil em granito preto
Corregedoria	JC34	1,40x1,10	1,00	1	vidro em janelas com perfil em granito preto
Corregedoria	JC35	2,50x1,50	1,00	1	vidro em janelas com perfil em granito preto
Corregedoria	JC36	2,80x1,50	1,00	1	vidro em janelas com perfil em granito preto
Corregedoria	JC37	3,00x1,10	1,00	1	vidro em janelas com perfil em granito preto
Corregedoria	JC38	3,80x1,50	1,00	1	vidro em janelas com perfil em granito preto
E.U.J.D	JE1	1,00x1,50	2,00	1	janela em alumínio anodizado com vedação em vidro transparente
E.U.J.D	JE3	1,50x1,50	1,00	1	janela em alumínio anodizado com vedação em vidro transparente
E.U.J.D	JE4	1,50x1,10	2,00	2	janela em alumínio anodizado com vedação em vidro transparente
E.U.J.D	JE6	1,00x0,50	2,00	3	janela em alumínio anodizado com vedação em vidro transparente
E.U.J.D	JE7	1,50x0,50	2,00	1	janela em alumínio anodizado com vedação em vidro transparente
E.U.J.D	JE7	2,78x0,50	2,00	2	janela em alumínio anodizado com vedação em vidro transparente
E.U.J.D	JE8	2,00x0,50	2,00	2	janela em alumínio anodizado com vedação em vidro transparente
E.U.J.D	JE8	3,10x0,50	2,00	1	janela em alumínio anodizado com vedação em vidro transparente
E.U.J.D	JE9	3,10x0,50	2,00	1	janela em alumínio anodizado com vedação em vidro transparente
E.U.J.D	JE10	3,12x0,50	2,00	1	janela em alumínio anodizado com vedação em vidro transparente
E.U.J.D	JE16	2,00x1,10	1,00	1	janela em alumínio anodizado com vedação em vidro transparente
E.U.J.D	JE16	2,50x1,10	1,00	8	janela em alumínio anodizado com vedação em vidro transparente
E.U.J.D	JE16	1,00x0,50	2,00	2	janela em alumínio anodizado com vedação em vidro transparente
E.U.J.D	JE17	2,50x1,10	1,00	2	rodapim pré-moldado
E.U.J.D	JE18	2,00x1,50	2,00	2	rodapim pré-moldado
Quarta 03	GU4	4,50x1,10	1,00	1	vidro em alumínio anodizado com vedação em vidro transparente
Quarta 03	GU8	4,50x1,10	1,00	1	vidro em alumínio anodizado com vedação em vidro transparente
Quarta 03	GU7	0,60x1,10	1,00	1	vidro em alumínio anodizado com vedação em vidro transparente

LEGENDA DE ACABAMENTOS PISOS

- 01- Porcelanato polido 60x60 bronze-arnani ou similar
- 02- Porcelanato polido 60x120 branco-paonazetto ou similar
- 03- Porcelanato natural 60x120 branco-paonazetto ou similar
- 04- Porcelanato bege 60x60 polido
- 05- Porcelanato bege 60x60 natural
- 06- Concreto despolado
- 07- Bloco inter-travado calçadas e vias de carro
- 08- Granilite
- 09- Carpete modulado 50x50 com 7mm de espessura
- 10- Piso Elevado com carpete modulado 50x50
- 11- Grama esmeralda
- 12- Pastilha espelho d'água
- 13- Piso em concreto estampado
- 14- Cerâmica Peis 60x60 boleado na cor cinza
- 15- Mármore branco
- 16- Piso com manta impermeabilizada
- 17- Piso quarterada em madeira nobre palco auditório
- 18- Granito preto

TETO

- 01- Forro em ACM
- 02- Forro acartonado com tinta acrílica branco neve fosca
- 03- Forro acartonado com tinta acrílica branco neve fosca e lâ de rocha acústica sobre forro
- 04- Laje Pintada com tinta acrílica branco neve
- 05- Laje em concreto natural
- 06- Forro mineral acústico em gesso com lâ de rocha acima do forro

PAREDES

- 01- Tinta acrílica acetinado na cor branco neve
- 02- Tinta acrílica fosca na cor branco neve
- 03- Fôrma na textura Inho
- 04- Fôrma na textura Teka Provence
- 05- Alumínio Composto Vermelho
- 06- Alumínio Composto Branco
- 07- Alumínio Composto Grafite
- 08- Concreto aparente
- 09- Revestimento Tn-dimensional
- 10- Porcelanato polido 30x60 gris-arnani ou similar
- 11- Porcelanato polido 30x60 na cor branco gelo
- 12- Porcelanato polido 60x60 bronze-arnani ou similar
- 13- Cerâmica esmaltada branca 15x15
- 14- Cerâmica ou porcelanato branco gelo 30x60 TIPO 1
- 15- Cerâmica ou porcelanato branco gelo 30x60 TIPO 2
- 16- Cerâmica ou porcelanato vermelho 30x60
- 17- Granito preto
- 18- Mármore branco
- 19- Cortina de vidro
- 20- Pastilha para espelho d'água
- 21- Carpete anti-comburente para parede
- 22- Fachada ventilada
- 23- Pastilha de vidro logo bwc
- 24- Pastilha mosaico vermelho
- 25- Cortina de material isolante acústico retrátil
- 26- Painel modular difusor acústico feito em madeira que opera até 8000Hz, classe antifogo M1, tipo carvalho
- 27- Painel modular difusor acústico feito em madeira que opera até 8000Hz, classe antifogo M1, tipo mogno
- 28- Papel de Parede geométrico
- 29- Painel em mosaico de madeira carvalho
- 30- Cortina de palco corta-fogo
- 31- Fachada ventilada na cor branca
- 32- Brise metálico fachada auditório com abertura de 8%
- 33- Brise metálico fachada Corregedoria abertura de 28%
- 34- Brise metálico fachada Adm. abertura de 28%
- 35- Brise metálico fachada Palácio com abertura de 28%
- 36- Fôrma branco real
- 37- Tinta texturizada com quartzo na cor laranja cãdura
- 38- Tinta texturada com quartzo na cor cinza escuro
- 39- Tinta texturada com quartzo na cor branco neve
- 40- Tinta texturada com quartzo na cor cinza claro
- 41- Tinta fosca na cor preta

ID	UNID	LXH	especificações
Au1	1	1,80x2,10	porta de abrir com uma folha com acabamento em melamina Grafite
Au2	2	1,00x2,10	porta de abrir com uma folha com acabamento em melamina Grafite
Au3	4	0,80x2,10	porta de abrir com uma folha com acabamento em melamina Grafite
Au4	1	1,50x2,10	porta de abrir com duas folhas em alumínio anodizado na cor branca e vidro transparente com acabamento anti-pânico
Au5	1	0,80x1,80	porta de abrir com duas folhas em alumínio anodizado na cor branca e vidro transparente com acabamento anti-pânico
Au6	2	1,00x2,10	porta de abrir com duas folhas em alumínio anodizado na cor branca e vidro transparente com acabamento anti-pânico
Au7	3	2,40x2,60	porta metálica de abrir com duas folhas com acabamento anti-pânico
Au8	3	1,10x2,10	porta de abrir com duas folhas em alumínio anodizado na cor branca e vidro transparente com acabamento anti-pânico
Au9	1	1,80x2,10	porta de abrir com duas folhas em alumínio anodizado na cor branca e vidro transparente com acabamento anti-pânico
Au10	2	0,80x2,10	porta de abrir com uma folha em alumínio anodizado na cor branca e vidro transparente com acabamento anti-pânico
Au11	1	2,00x2,10	porta de abrir com duas folhas em alumínio anodizado na cor branca e vidro transparente com acabamento anti-pânico
Au12	4	1,80x2,84	porta de abrir com duas folhas em alumínio anodizado na cor branca e vidro transparente com acabamento anti-pânico
CDX	1	0,80x2,10	porta de abrir em madeira com acabamento metálico na cor branca
CD1	57	0,80x2,10	porta de abrir em madeira com acabamento metálico na cor branca
CD2	2	0,80x2,10	porta de abrir em madeira com acabamento metálico na cor branca
CD3	14	0,80x2,10	porta de abrir em alumínio e vidro com acabamento metálico na cor branca

TRIBUNAL DE JUSTIÇA DO PIAUÍ
DEPARTAMENTO DE ENGENHARIA

Projeto de Arquitetura do Novo Palácio da Justiça do Piauí

Responsável Técnico - RRT Principal - Projeto Arquitetônico: CAU 437841-0 SANDERLAND RIBEIRO - CAU 437841-0

Responsáveis Técnicos / CREA ou CAU: RESPONSÁVEL TÉCNICO EXECUÇÃO

Representante Legal: TRIBUNAL DE JUSTIÇA DO PIAUÍ

Prancha: Conteúdo da prancha: Espaço reservado aos cartões do T.J.P.I.

ARQ-01/06 Planta Baixa Térreo Corregedoria, Planta Baixa 1º Pav. Corregedoria, planta situação 01, lista janelas 2, lista de portas 2

Desenho: SANDERLAND Escala: 1/75, 1/50, 1/10 Data: 30/07/2018

Planta modificada/ atualizada em: 31/07/2017 - Revisão 01

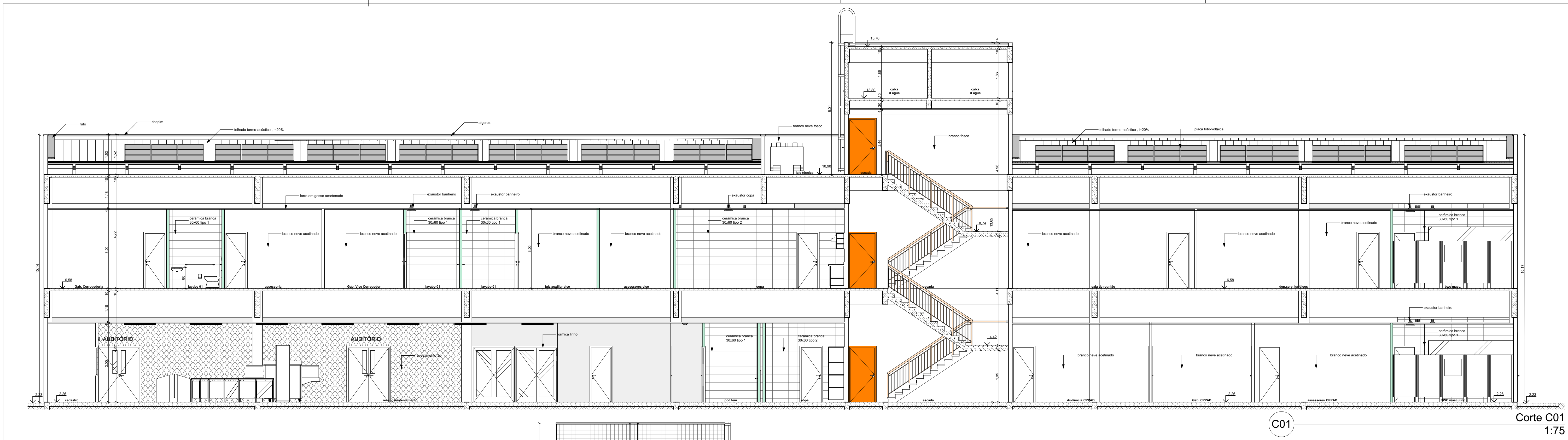

Corte C01
1:75

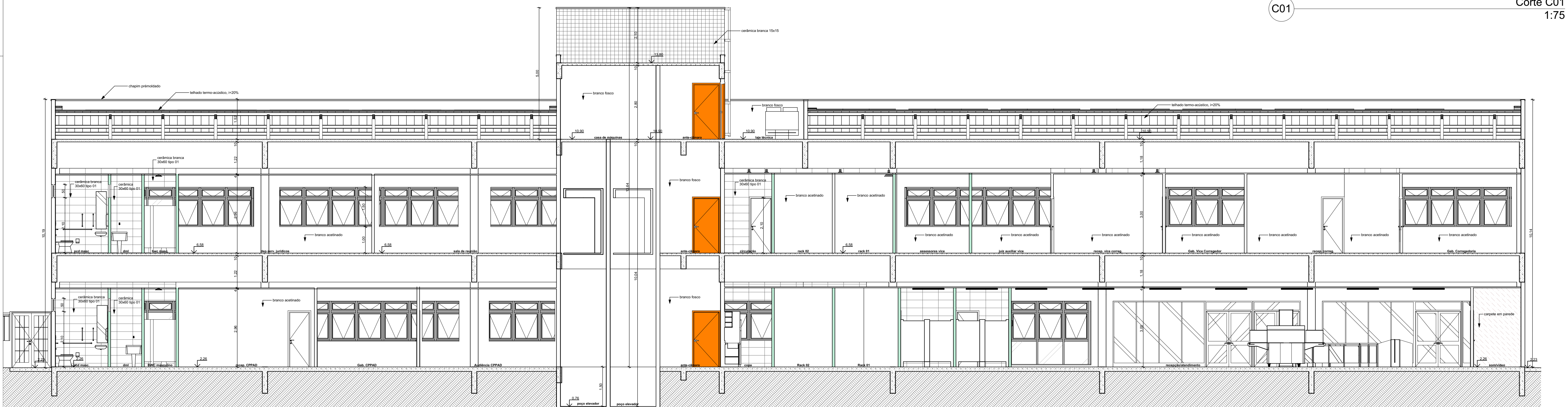

Corte C02
1:75

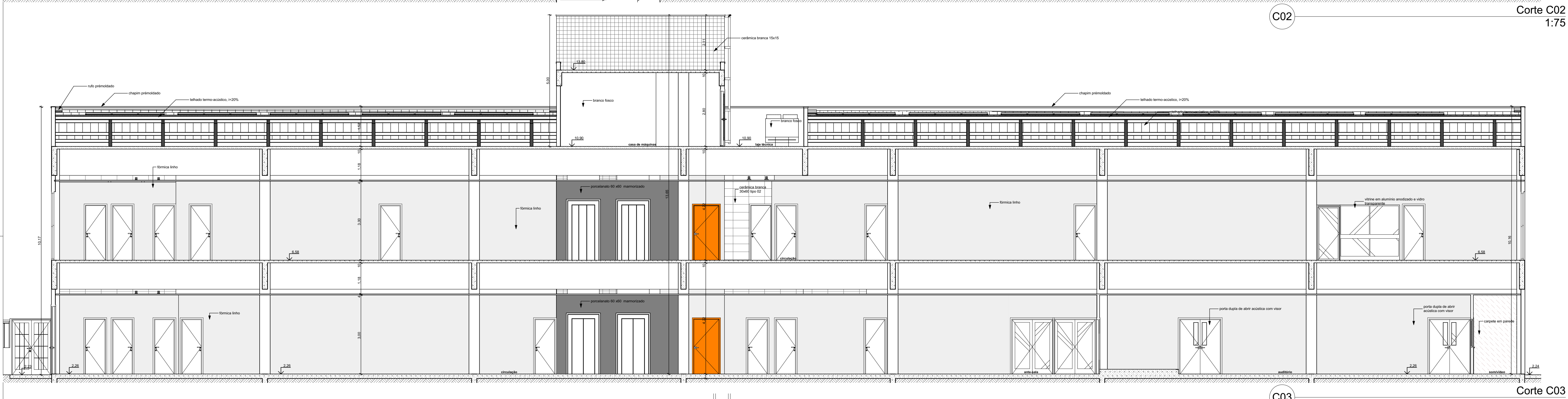

Corte C03
1:75

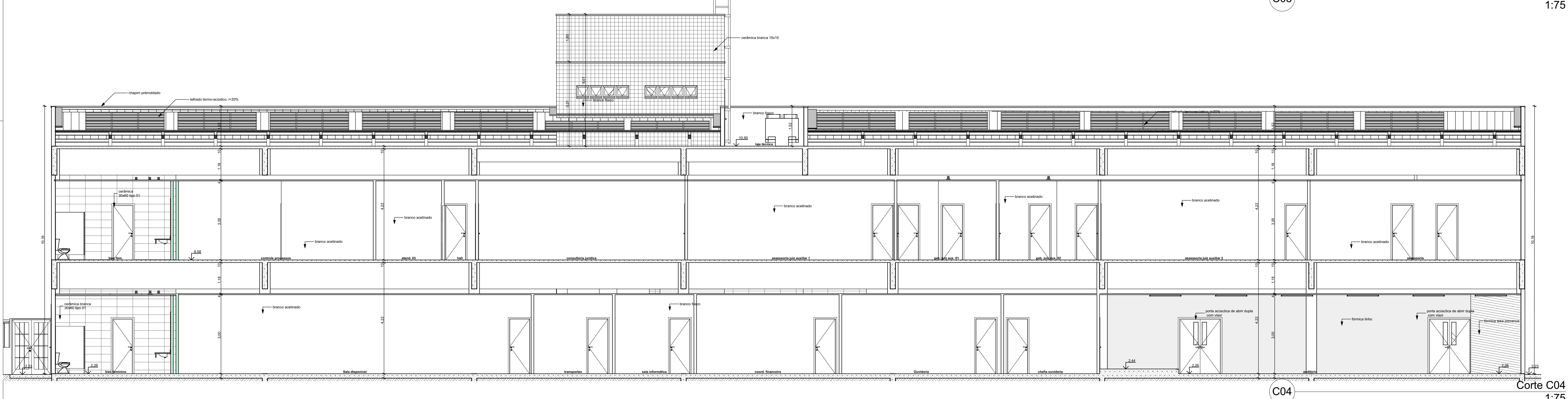

Corte C04
1:75

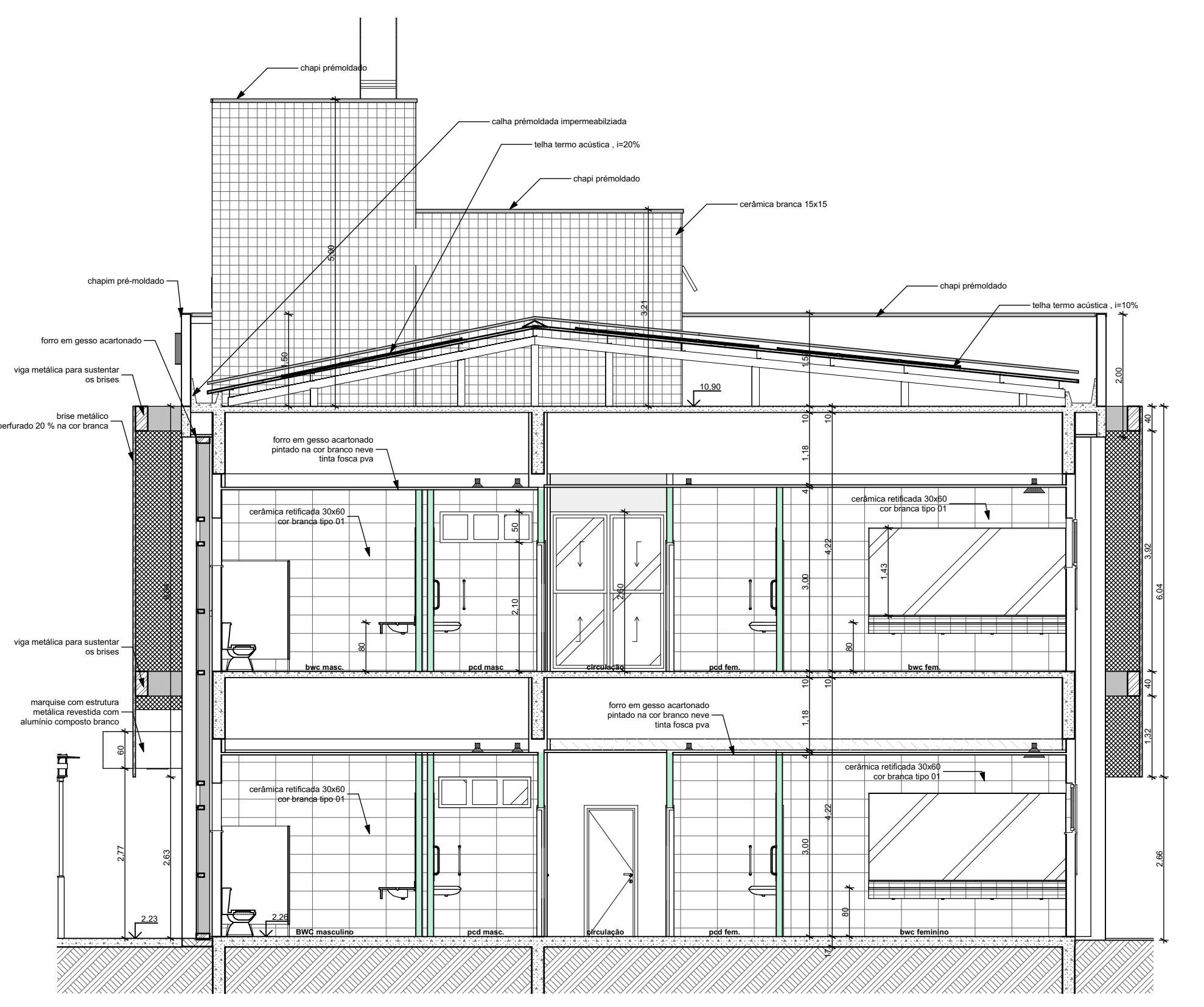

Corte C05
1:75

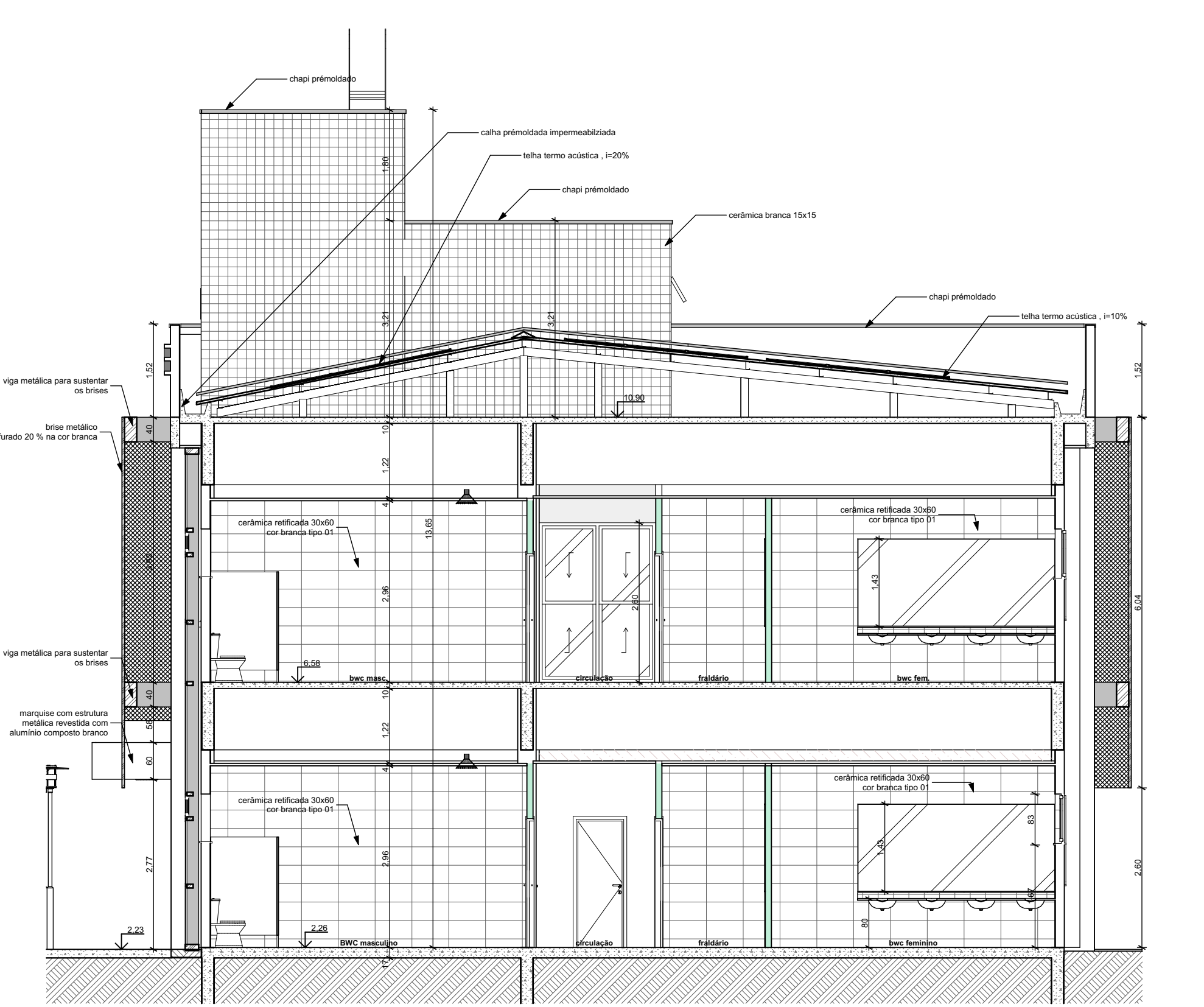

Corte C06
1:75

 TRIBUNAL DE JUSTIÇA DO PIAUÍ DEPARTAMENTO DE ENGENHARIA		Folha Nº _____ Processo Nº _____ Rubrica _____
obra: Projeto de Arquitetura do Novo Palácio da Justiça do Piauí		
local: Avenida Padre Humberto Pietrogrande, 3509, limitante com a rua Valparaíso, bairro São Raimundo, margem do Rio Poty Teresina Piauí Brasil, entre as pontes Wall Ferraz e Anselmo Dias		
Responsável Técnico - RRT Principal - Projeto Arquitetônico /CAU: SANDERLAND RIBEIRO - CAU A37841-0		
Responsáveis Técnicos /CREA ou CAU: RESPONSÁVEL TÉCNICO EXECUÇÃO		
Representante Legal: TRIBUNAL DE JUSTIÇA DO PIAUÍ		
Espaço reservado aos carimbos da Prefeitura Municipal	Espaço reservado aos carimbos dos órgãos de aprovação	
Espaço reservado aos carimbos do Corpo de Bombeiros	Espaço reservado aos carimbos do TJPI	
Prancha:	Conteúdo da prancha:	
ARQ-03/06		
Corte C01, Corte C02, Corte C03, Corte C04, Corte C05, Corte C06		
Desenho: SANDERLAND	Escala: 1:75	Data: 30/07/2018
Planta modificada/ atualizada em: 31/07/2017 - Revisão 01		

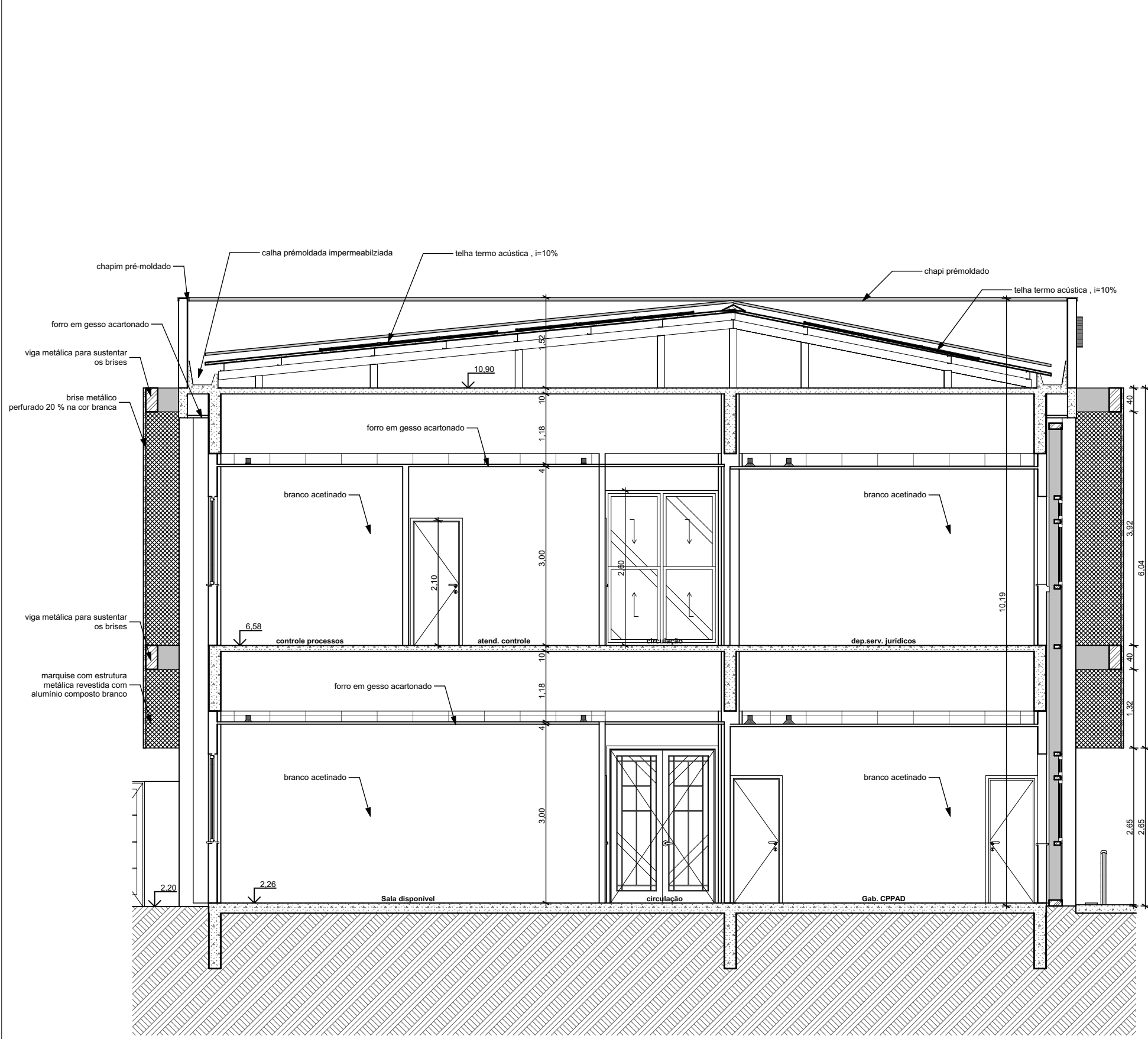

C07

Corte C07
1:75

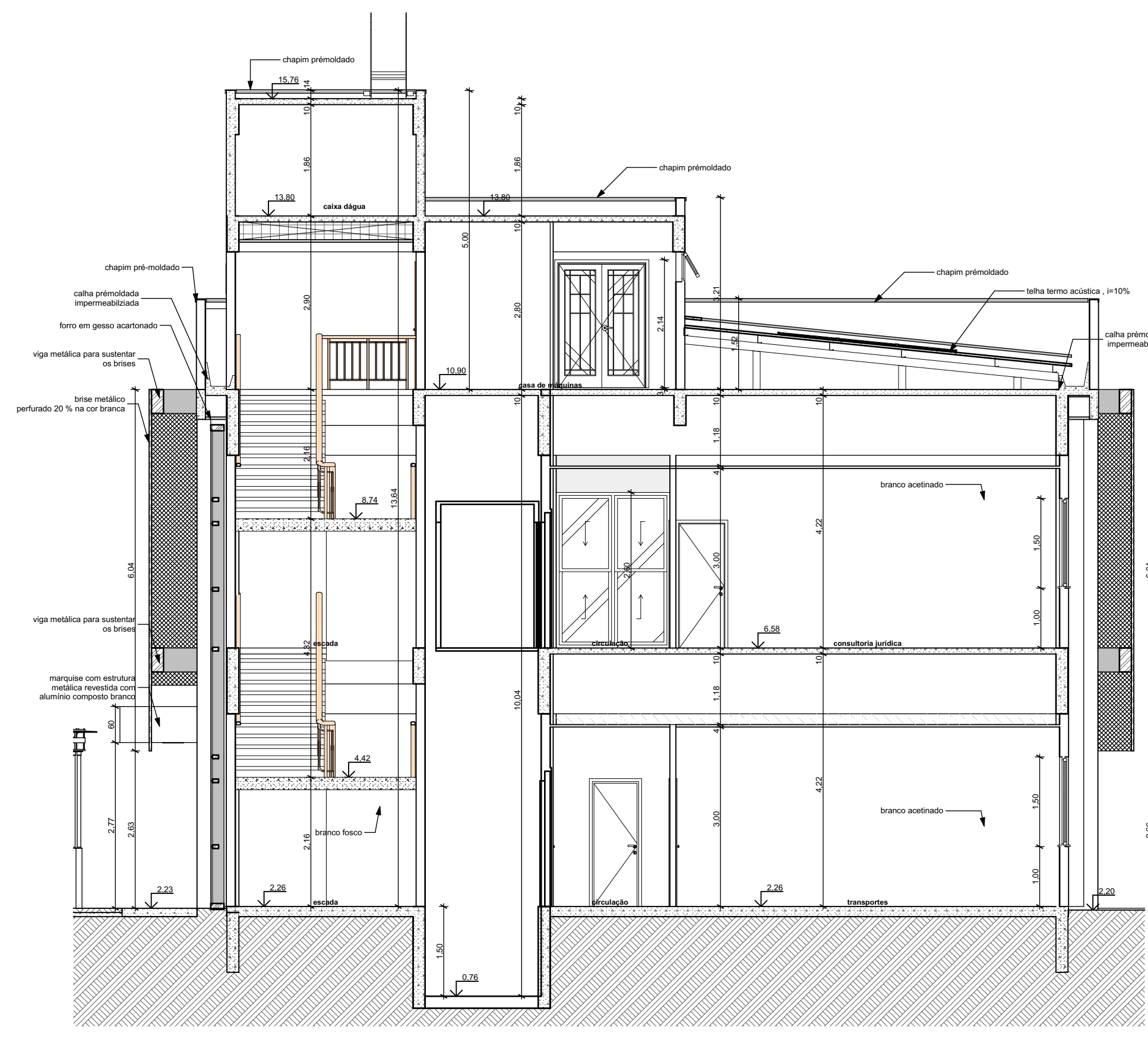

C08

Corte C08
1:75

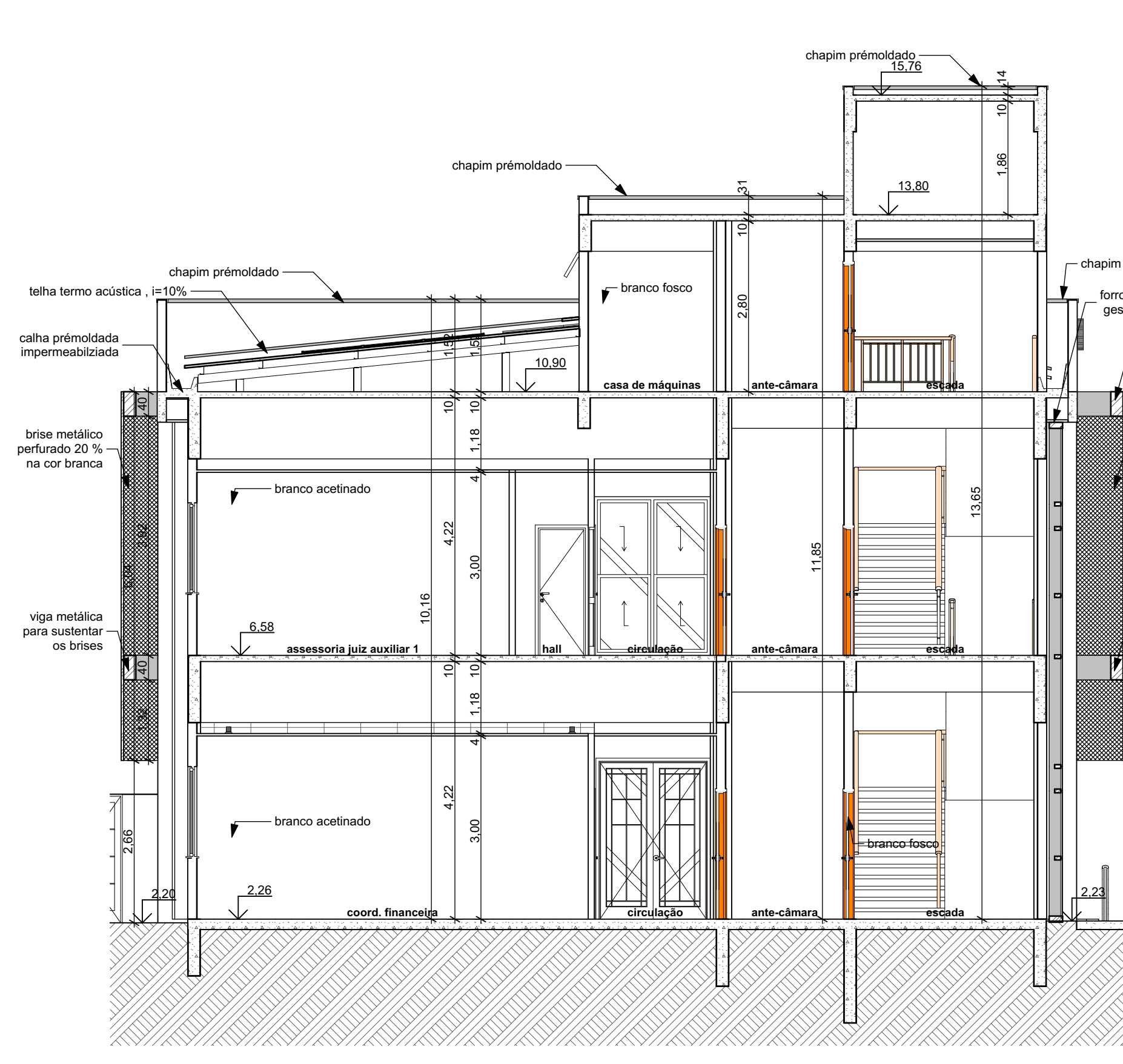

C09

Corte C09
1:75

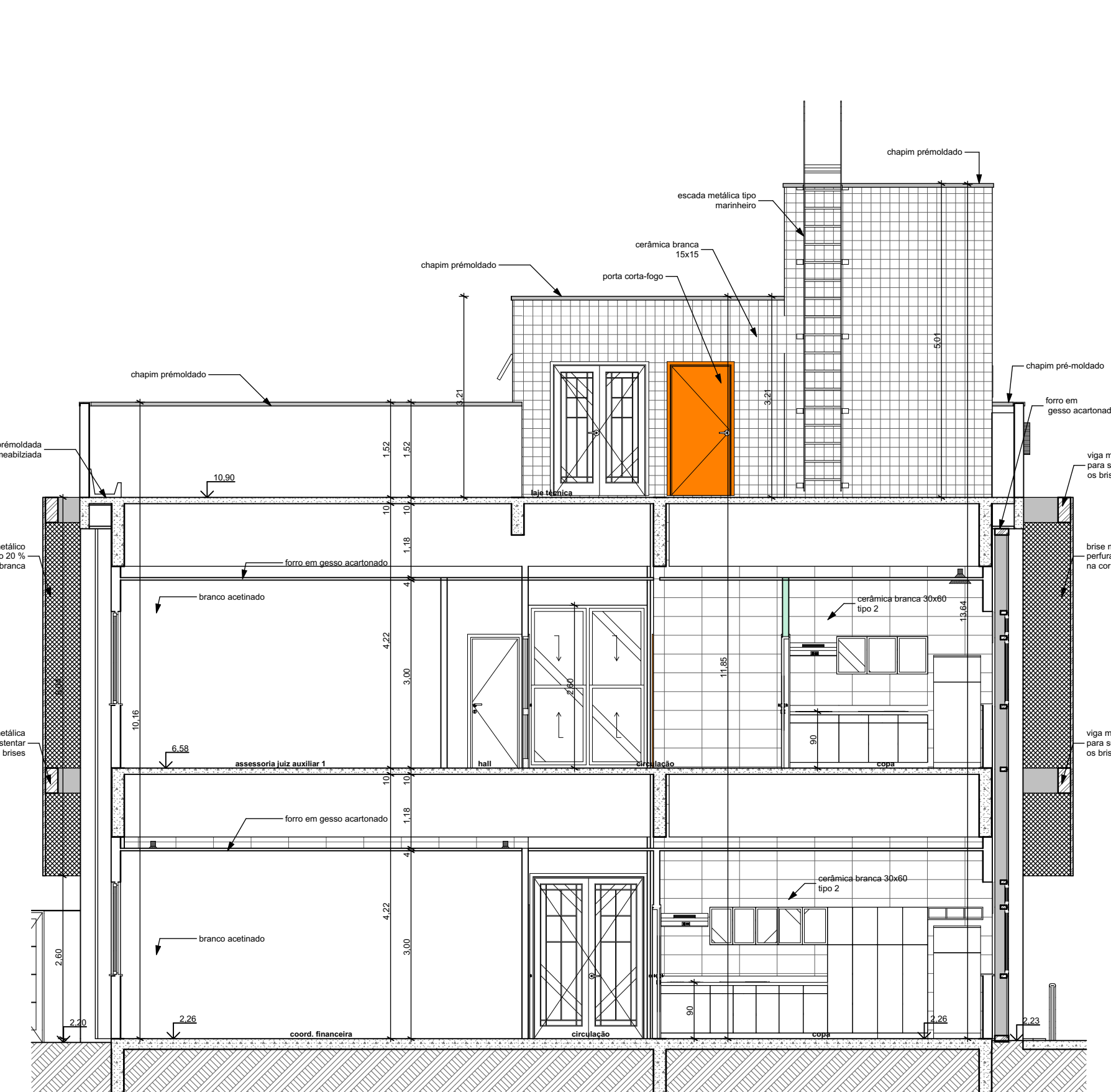

C10

Corte C10
1:75

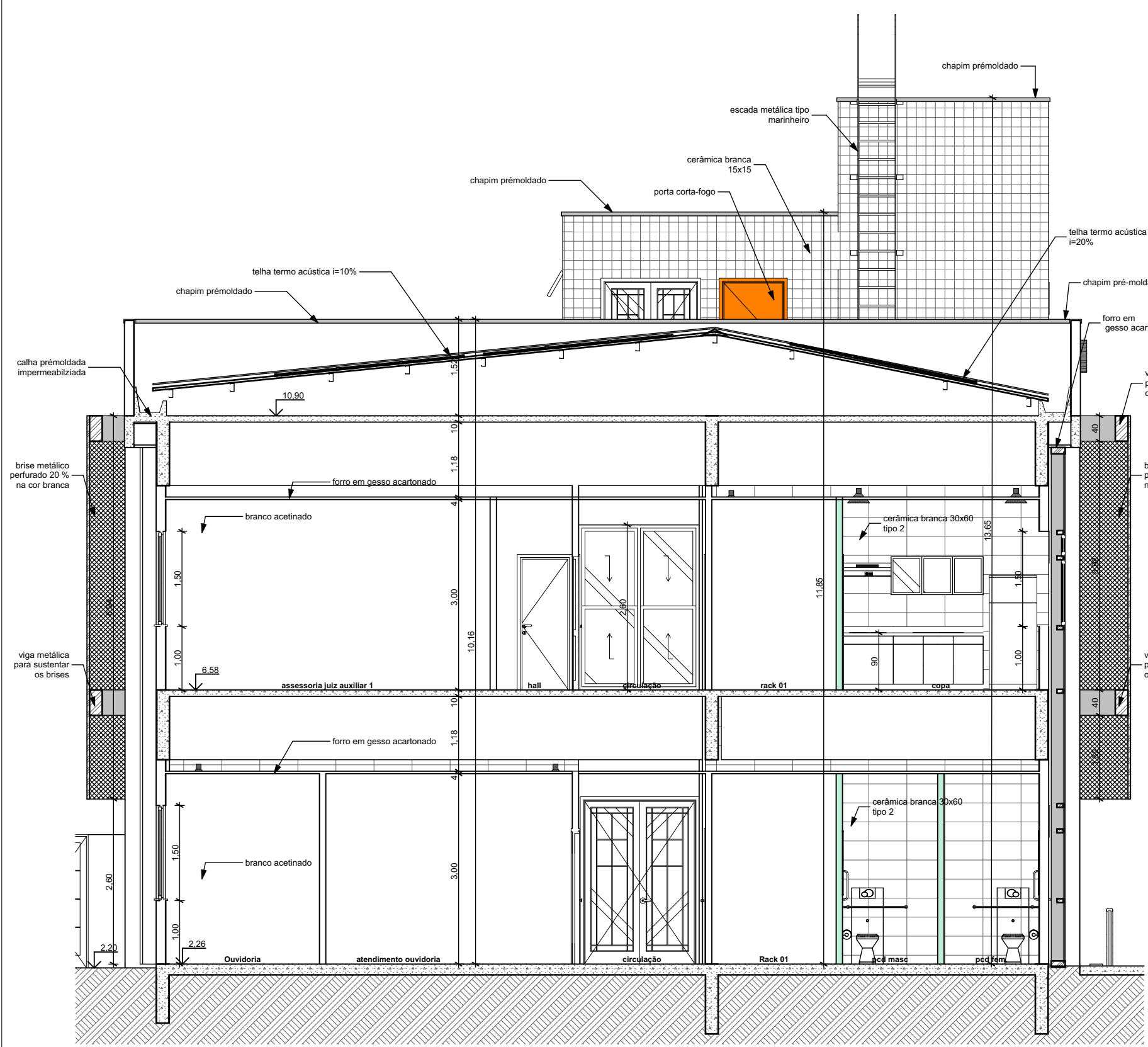

C11

Corte C11
1:75

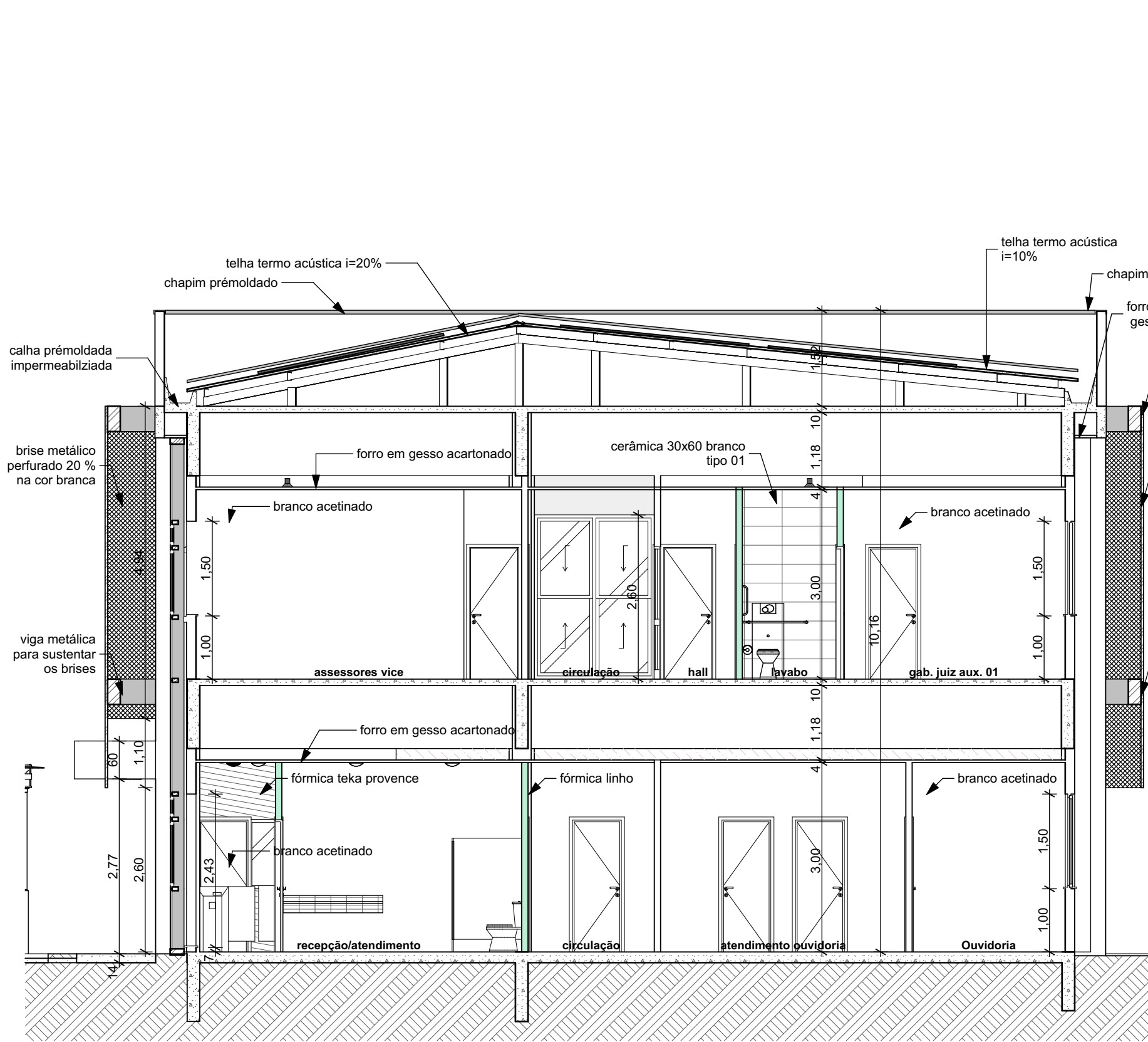

C12

Corte C12
1:75

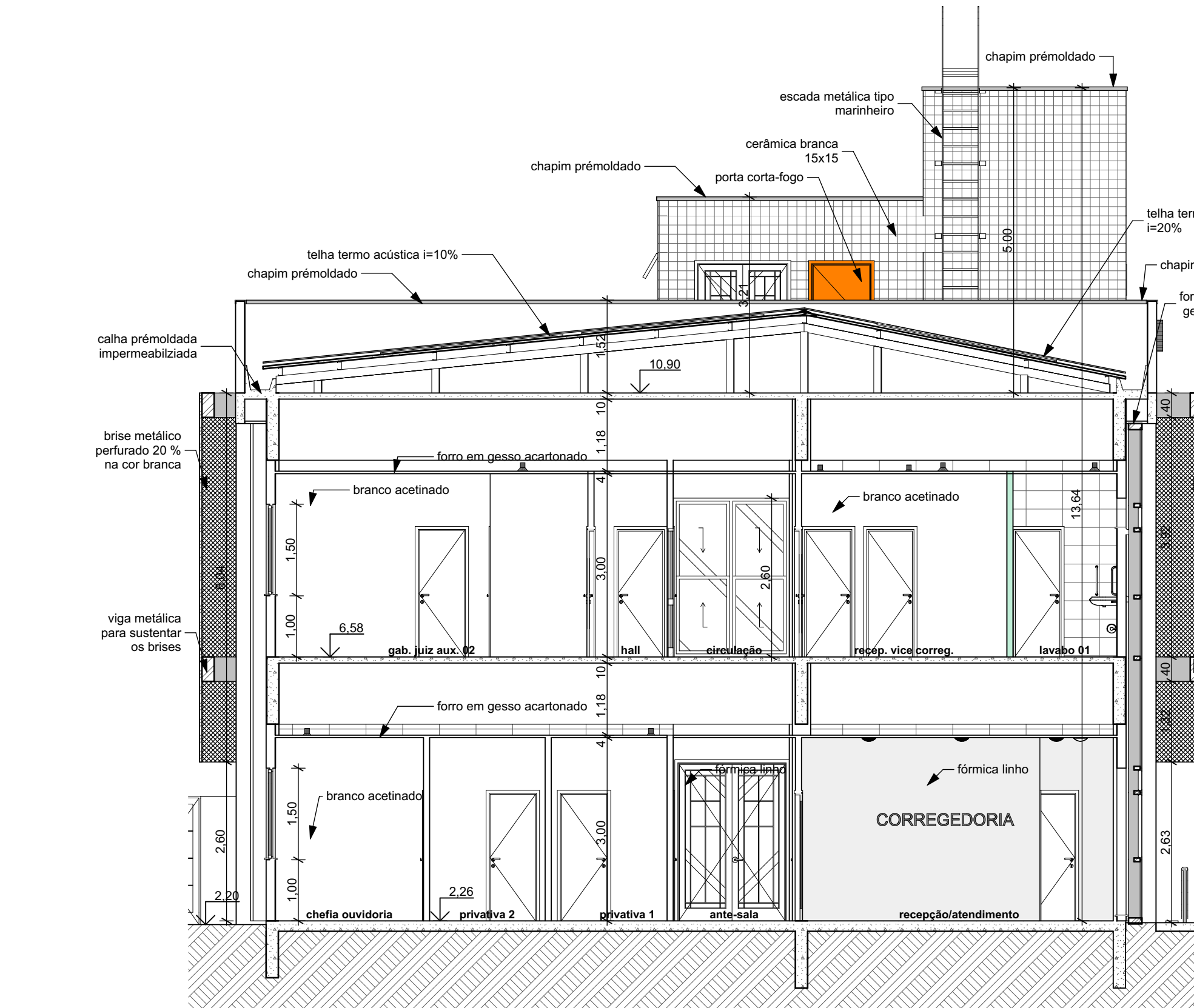

C13

Corte C13
1:75

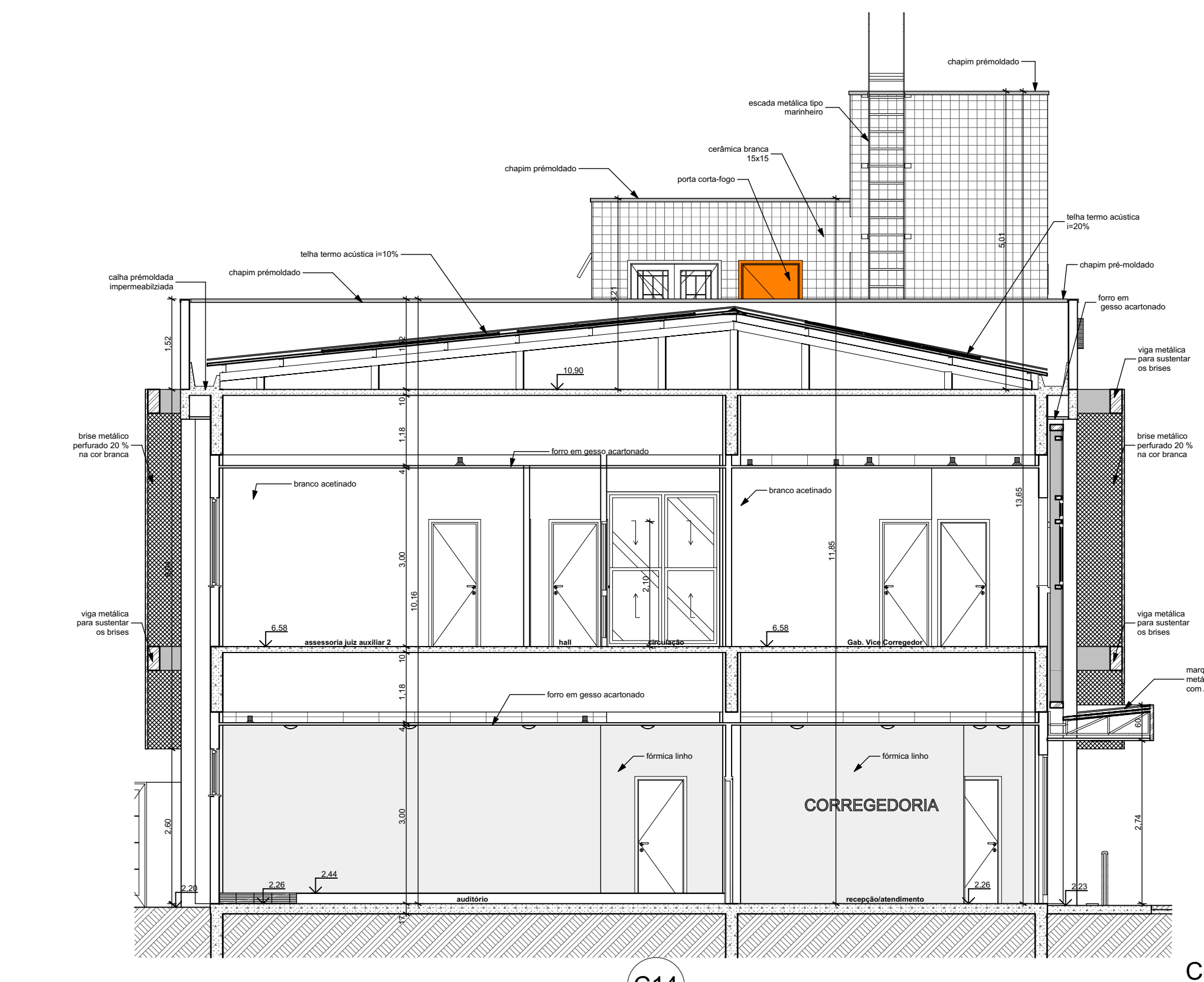

C14

Corte C14
1:75

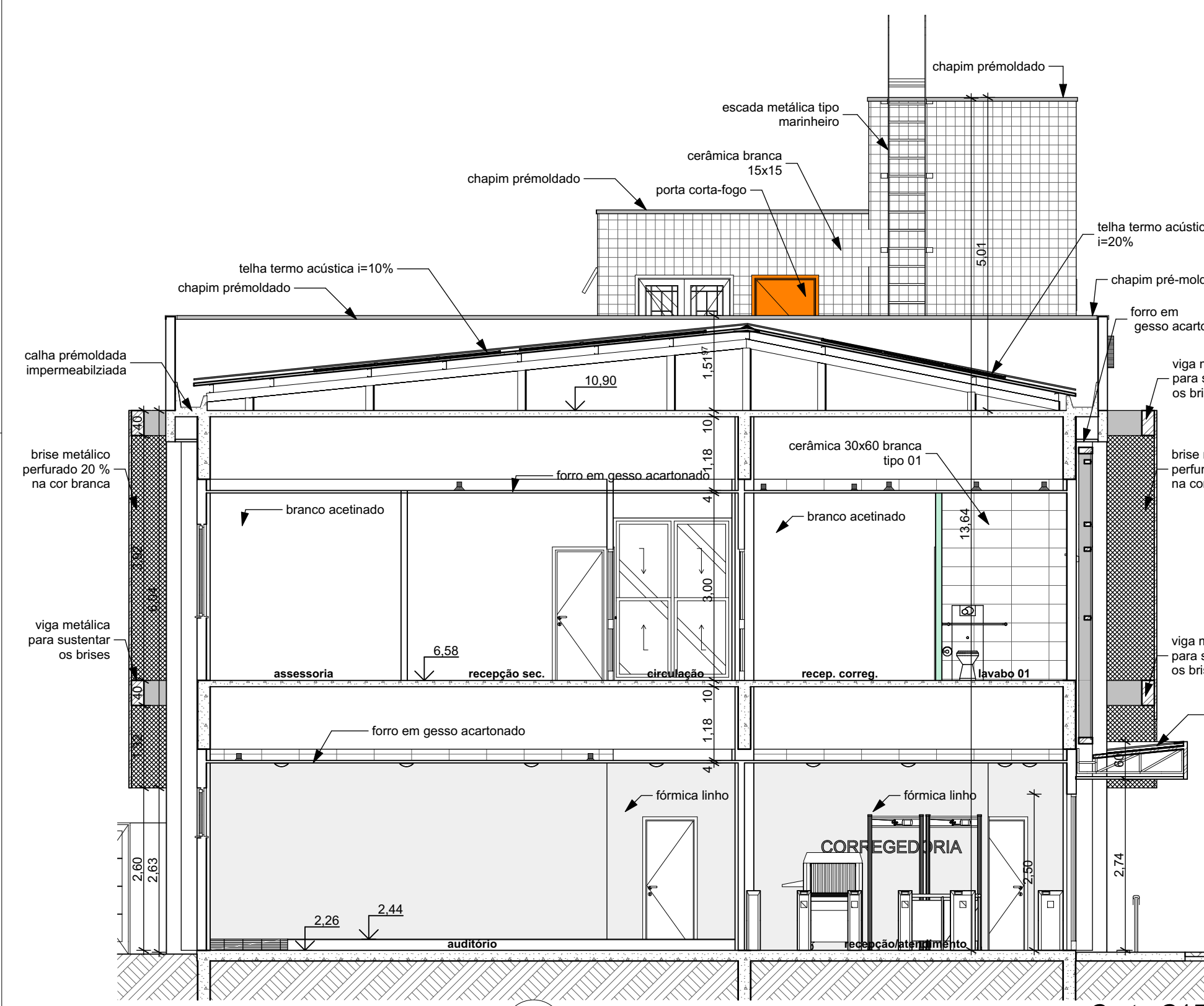

C15

Corte C15
1:75

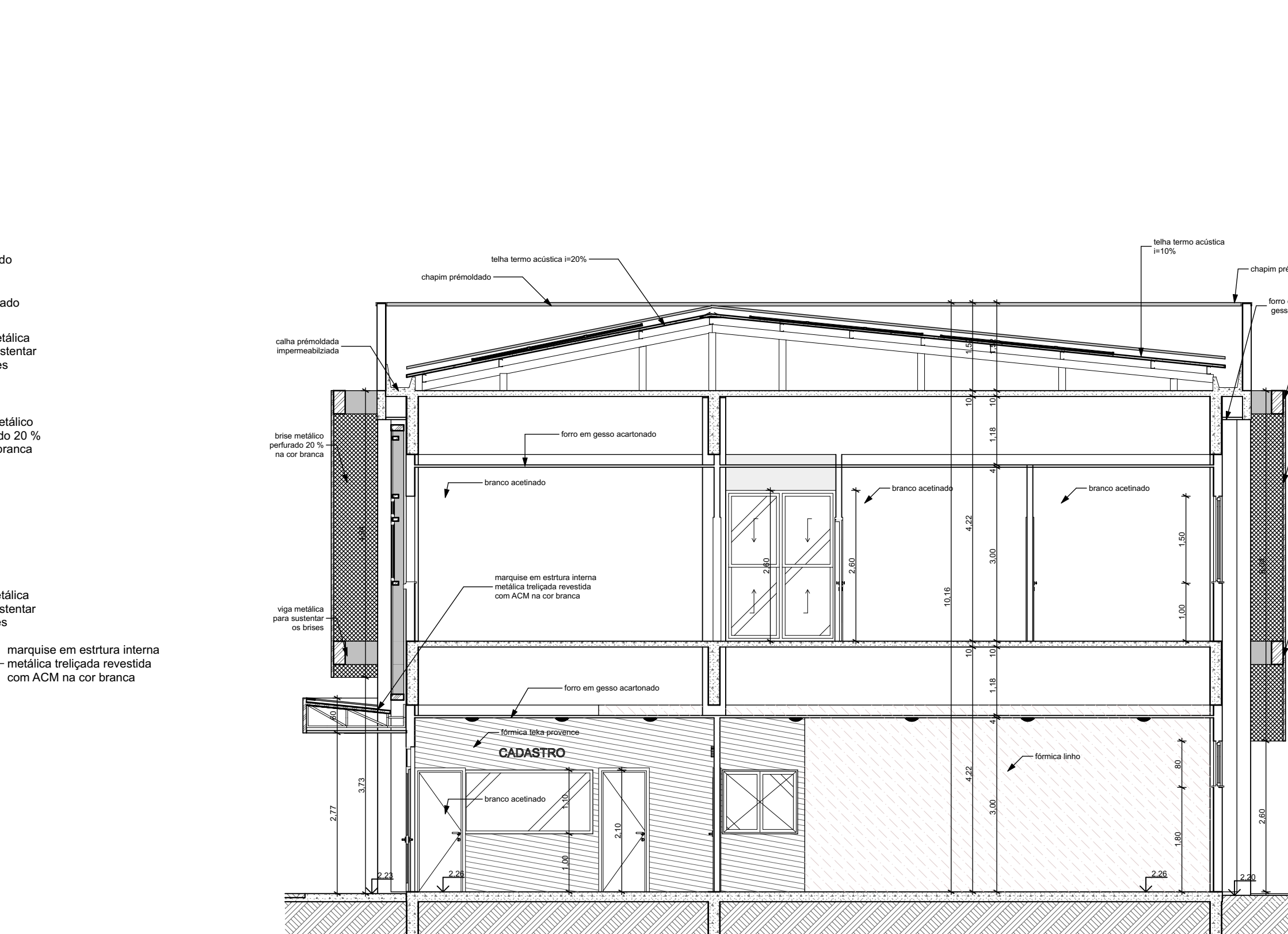

C16

Corte C16
1:75

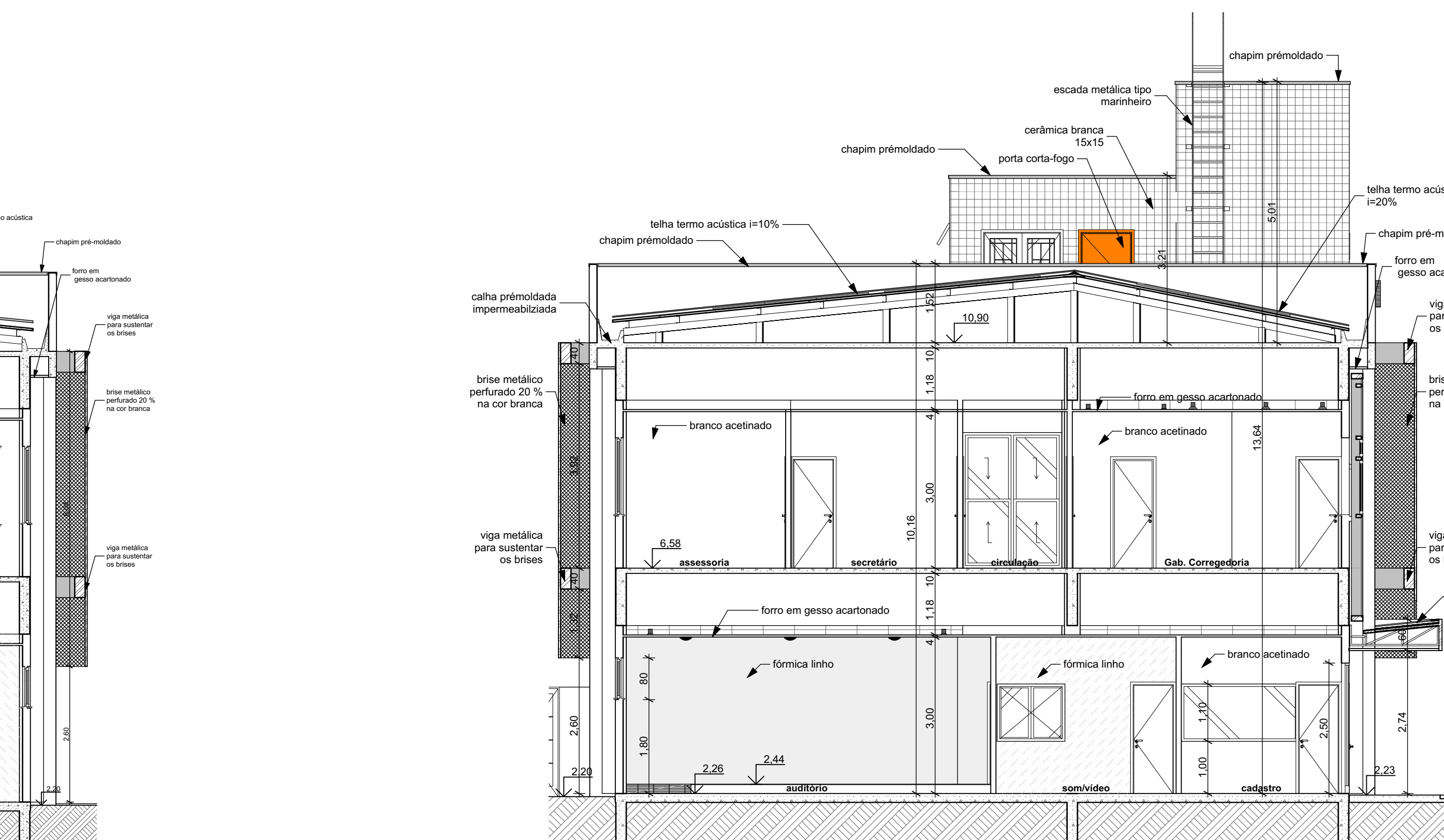

C17

Corte C17
1:75



TRIBUNAL DE JUSTIÇA DO PIAUÍ
DEPARTAMENTO DE ENGENHARIA

Folha Nº
Processo Nº
Rubrica

obra:
Projeto de Arquitetura do Novo Palácio da Justiça do Piauí

local:
Avenida Padre Humberto Pietragrande, 3509, limitante com a rua Valparaíso, bairro São Raimundo, margem do Rio Poty Teresina Piauí Brasil, entre as pontes Wall Ferraz e Anselmo Dias

Responsável Técnico - RRT Principal - Projeto Arquitetônico /CAU:

SANDERLAND RIBEIRO - CAU A37841-0

Responsáveis Técnicos / CREA ou CAU:

RESPONSÁVEL TÉCNICO EXECUÇÃO

Representante Legal:

TRIBUNAL DE JUSTIÇA DO PIAUÍ

Espaço reservado aos cartórios da Prefeitura Municipal

Espaço reservado aos cartórios do Corpo de Bombeiros

Prancha: Conteúdo da prancha:

ARQ-04/06

Corte C07, Corte C08, Corte C09, Corte C10, Corte C11, Corte C12, Corte C13, Corte C14, Corte C15, Corte C16, Corte C17

Desenho: SANDERLAND Escala: 1:75 Data: 30/07/2018

Planta modificada/ atualizada em: 31/07/2017 - Revisão 01

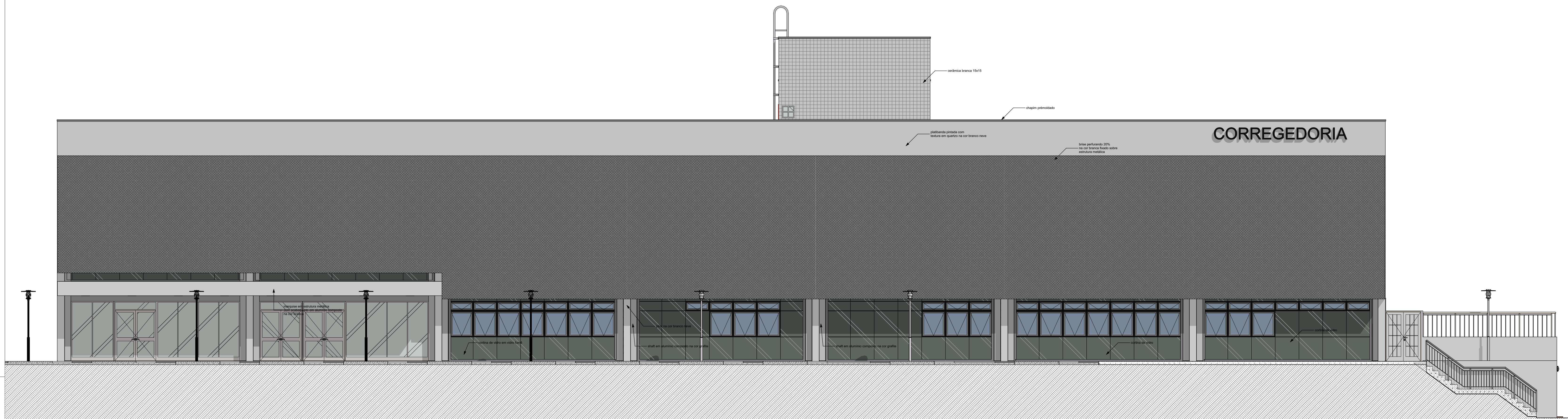

28 FACHADA NORTE CORREGEDORIA
1:75

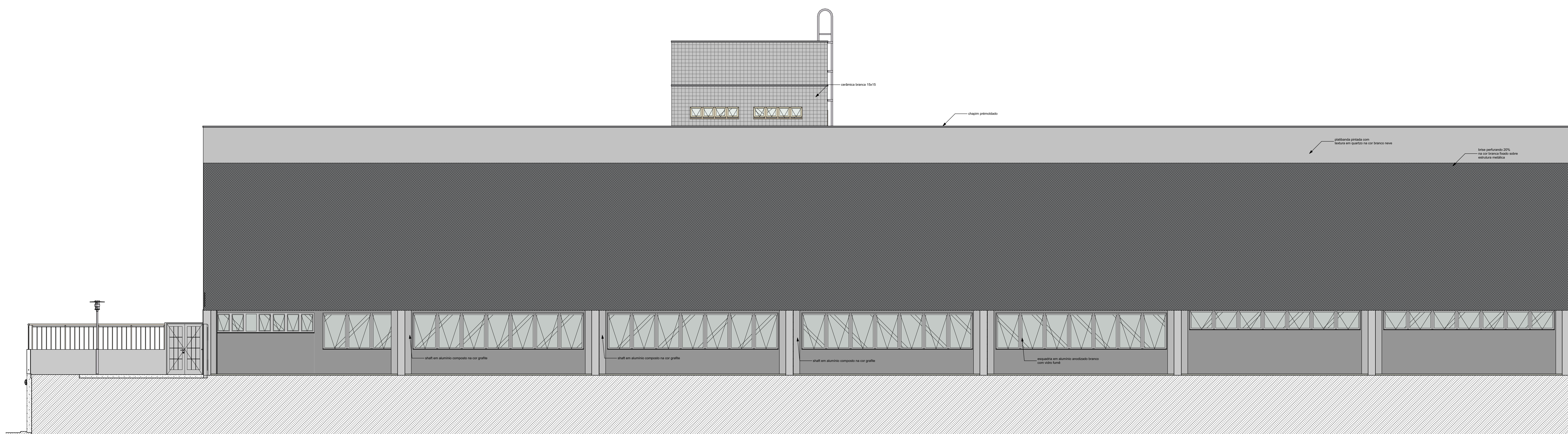

33 FACHADA SUL CORREGEDORIA
1:75

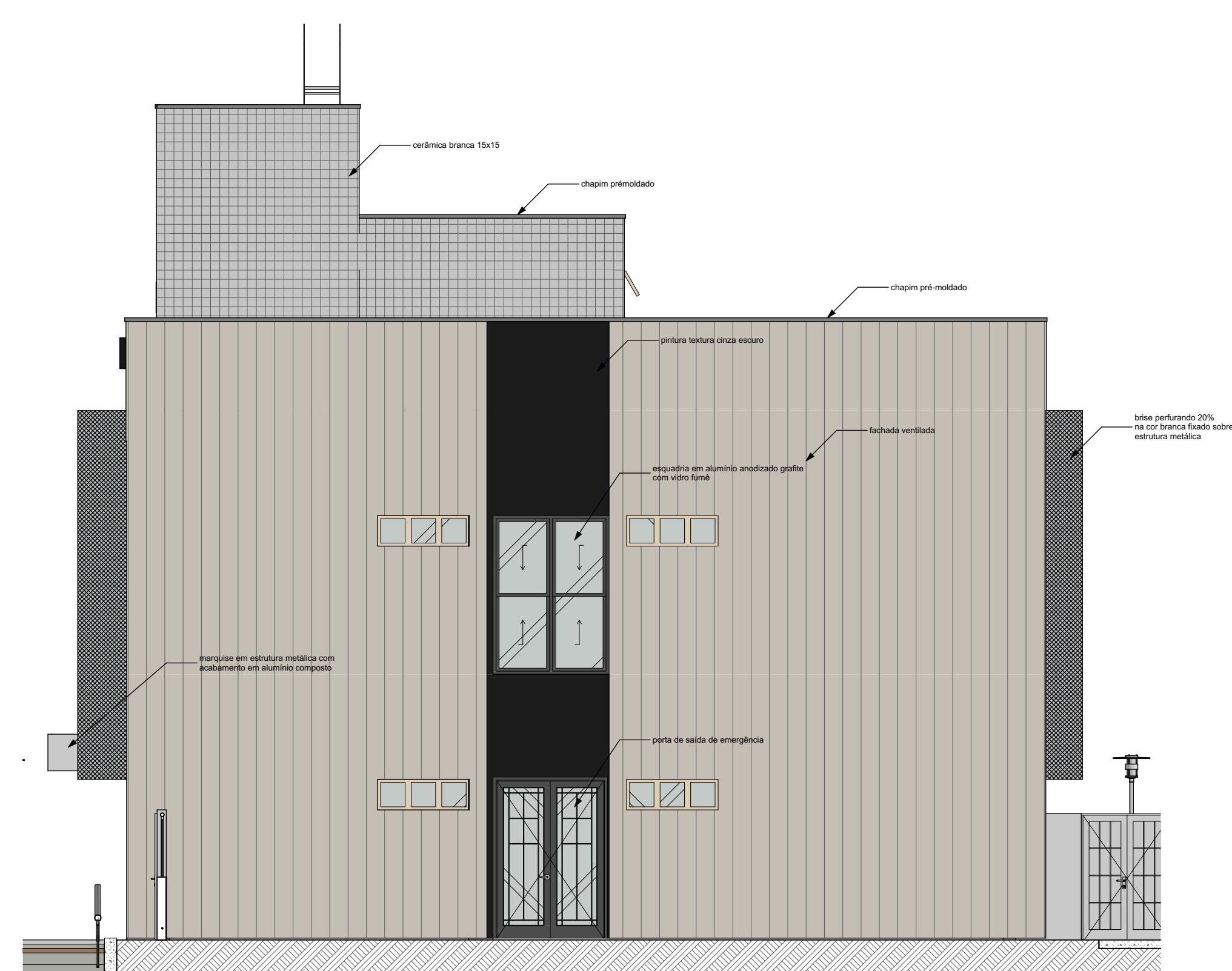

24 FACHADA OESTE CORREGEDORIA
1:75

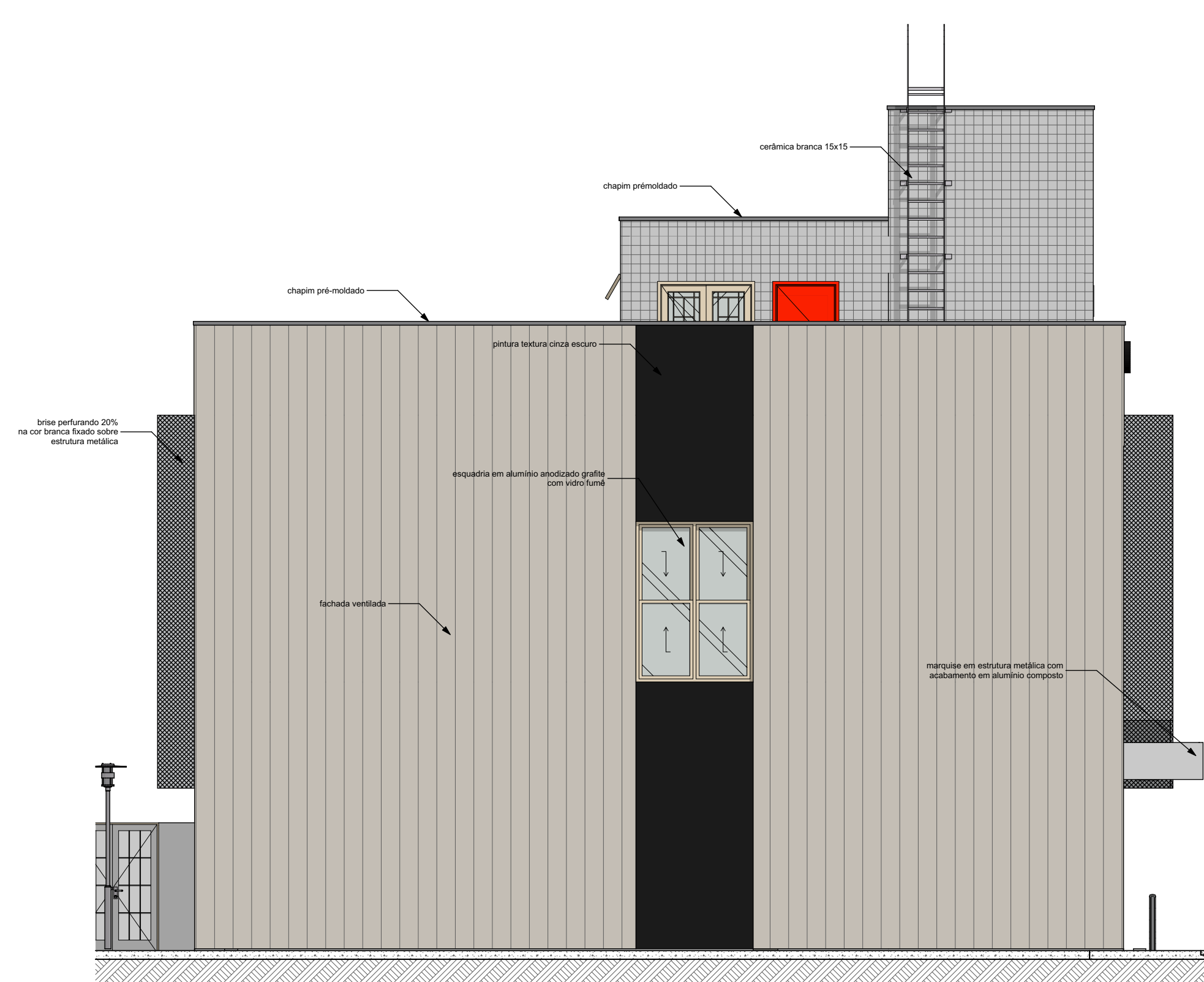

26 FACHADA LESTE CORREGEDORIA
1:75



vista corregedoria noroeste



vista corregedoria norte

- 1)ÁREA DO TERRENO: A=32.798,21 M²;
- 2)PERÍMETRO: A=911,45M;
- 3)ÁREA DE CONSTRUÇÃO 1ª ETAPA -PALÁCIO(A= 8.299,18M²), ADMINISTRATIVO (4.707,76M²), GUARITA 01 (A=88,79M²), GUARITA 02(A=18,56M²), LIXEIRA (A= 21,88M²) E SUBESTAÇÃO (A=33,83M²);
SOMA TOTAL CONSTRUÇÃO 1ª ETAPA: A=13.170,00 M²;
- 4)ÁREA DE CONSTRUÇÃO 2ª ETAPA -CORREGEDORIA (A=1.724,57M²), E.JUD (A=1.204,29M²), AUDITÓRIO MULTI- USO(A=3.005,63M²) GUARITA 03(A=22,04M²);
SOMA TOTAL CONSTRUÇÃO 2ª ETAPA: A=5.956,53 M²;
SOMA TOTAL CONSTRUÇÃO 1ª E 2ª ETAPA: A=19.126,53 M²;
- 5)ÁREA DE COBERTURA 1ª ETAPA -PALÁCIO(A= 3.371,32M²), ADMINISTRATIVO (1.784,64M²), GUARITA 01 (A=88,92M²), GUARITA 02(A=18,56M²), LIXEIRA (A= 21,88M²) E SUBESTAÇÃO (A=33,83M²);
SOMA TOTAL COBERTURA 1ª ETAPA: A=5.319,05 M²;
- 5)ÁREA DE COBERTURA 2ª ETAPA-CORREGEDORIA(A= 862,91M²), E.JUD (575,70M²), AUDITÓRIO(A=1.504,08M²) E GUARITA 03(A=22,04M²);
SOMA TOTAL COBERTURA 2ª ETAPA: A=2.964,73 M²;
SOMA TOTAL COBERTURA 1ª E 2ª ETAPA: A=8.283,78 M²;
- 6)TAXA DE OCUPAÇÃO:25,25%;
- 7)ÍNDICE DE APROVEITAMENTO:0,58;
- 8) ÁREA DE JARDIM EXTERNO: A=3.249,38M²
- 9)ÁREA DE ESPELHO DÁGUA : A=416,92M²
- 10) ÁREA DE CALÇADA INTERNA EM BLOCO INTERTRAVADO PERMÉVEL: A=20.058,03M²
- 11) ÁREA DE CALÇADA EXTERNA EM CONCRETO ESTAMPADO: A=1.030,27M²

 TRIBUNAL DE JUSTIÇA DO PIAUÍ DEPARTAMENTO DE ENGENHARIA		Folha Nº
		Processo Nº
		Rubrica
obra: Projeto de Arquitetura do Novo Palácio da Justiça do Piauí		
local: Avenida Padre Humberto Pietrogrande,3509, limitante com a rua Valparaíso, bairro São Raimundo, margem do Rio Poty Teresina Piauí Brasil, entre as pontes Wall Ferraz e Anselmo Dias		
Responsável Técnico -RRT Principal - Projeto Arquitetônico /CAU: SANDERLAND RIBEIRO - CAU A37841-0		
Responsáveis Técnicos/ CREA ou CAU: RESPONSÁVEL TÉCNICO EXECUÇÃO		
Representante Legal: TRIBUNAL DE JUSTIÇA DO PIAUÍ		
Espaço reservado aos carimbos da Prefeitura Municipal	Espaço reservado aos carimbos órgão de aprovação	
Espaço reservado aos carimbos do Corpo de Bombeiros	Espaço reservado aos carimbos do TJ-PI	
Prancha:	Conteúdo da prancha:	
ARQ-05/06		
FACHADA OESTE CORREGEDORIA, FACHADA LESTE CORREGEDORIA, FACHADA NORTE CORREGEDORIA, FACHADA SUL CORREGEDORIA		
Desenho: SANDERLAND	Escala: 1:75	Data: 30/07/2018
Planta modificada/ atualizada em: 31/07/2017 - Revisão 01		

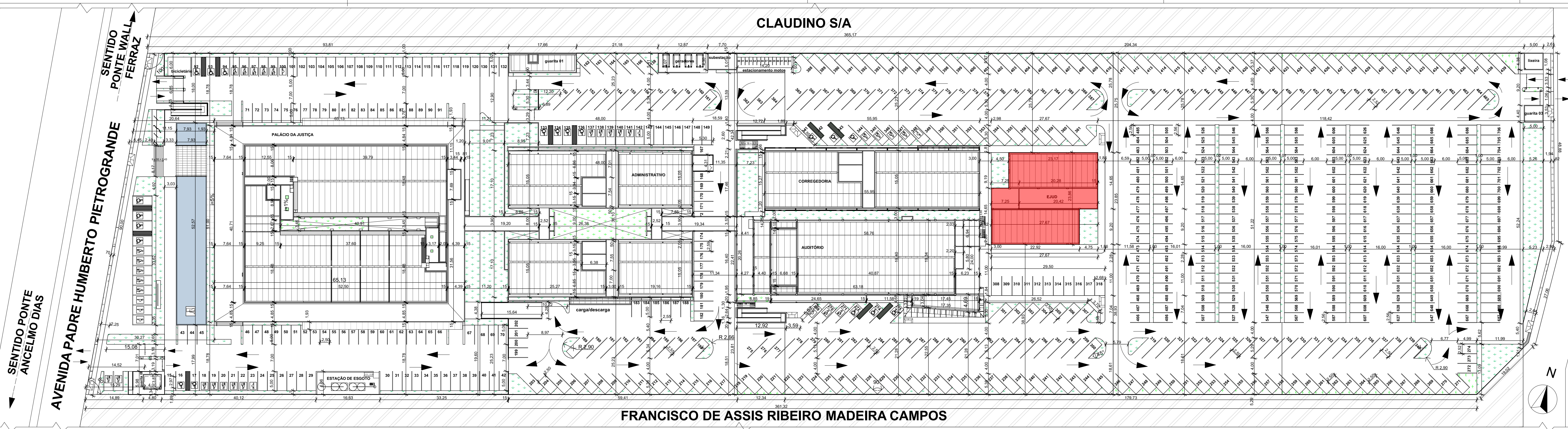

FRANCISCO DE ASSIS RIBEIRO MADEIRA CAMPOS

6. planta situação 01 1:500

- 1)ÁREA DO TERRENO: A=32.798,21 M²;
2)PERÍMETRO: A=911,45M;
3)ÁREA DE CONSTRUÇÃO -PALÁCIO(A= 8.239,18M²), ADMINISTRATIVO (A 707,78M²), GUARITA 01(A=88,79M²), GUARITA 02(A= 18,56M²), LIXEIRA (A=21,88M²) E SUBESTAÇÃO (A=33,83M²),CORREGEDORIA (A=1.724,57M²),EJUD (A=1.204,29M²), AUDITÓRIO MULTI-USO(A=3.035,15M²) GUARITA 03(A=22,04M²);
ÁREA TOTAL DE CONSTRUÇÃO : A= 19.156,05 m²;
4)ÁREA DE COBERTURA -PALÁCIO(A= 3.371,32M²), ADMINISTRATIVO (1.764,54M²), GUARITA 01(A=88,82M²), GUARITA 02(A= 18,56M²), LIXEIRA (A=21,88M²) E SUBESTAÇÃO (A=33,83M²), CORREGEDORIA(A=982,91M²), EJUD (575,70M²), AUDITÓRIO(A=1.504,08M²) E GUARITA 03(A=22,04M²);
ÁREA TOTAL DE COBERTURA : A= 8.283,78 M²;
5)TAXA DE OCUPAÇÃO:25,25%;
6)ÍNDICE DE APROVEITAMENTO:0,58;
7)ÁREA DE JARDIM EXTERNO: A= 3.249,38M²;
8)ÁREA DE ESPELHO D'ÁGUA : A=416,92M²;
9)ÁREA DE CALÇADA INTERNA EM BLOCO INTERTRAVADO PERMEÁVEL: A= 20,058,03M²;
10)ÁREA DE CALÇADA EXTERNA EM CONCRETO ESTAMPADO: A=1.030,27M²;

Table with columns: Edificação, ID, LxH, peltori, unid, descrição. Lists construction items like 'janela em alumínio anodizado circular com vidro jateado' and 'janela em vidro tipo vitre bril'.

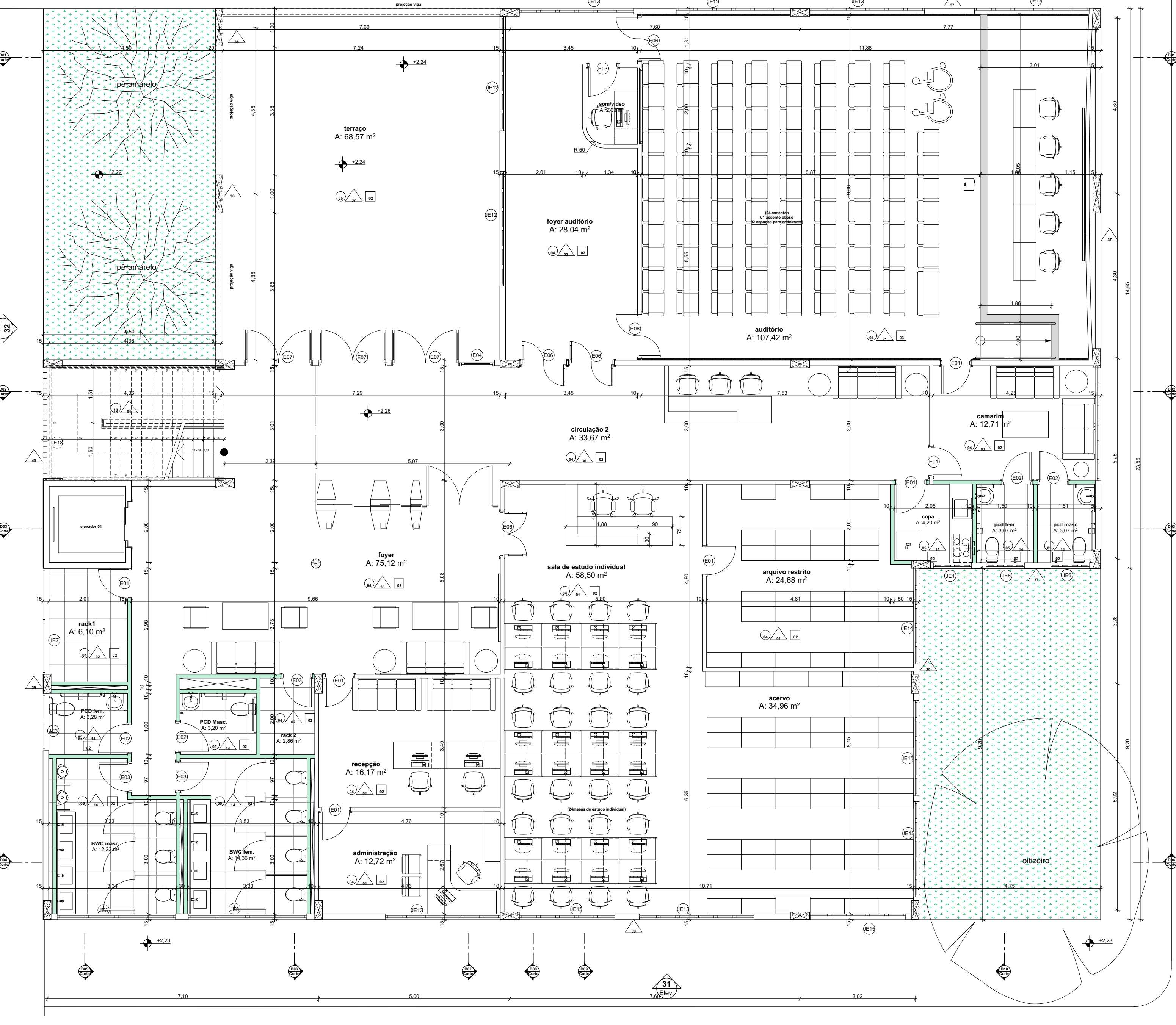
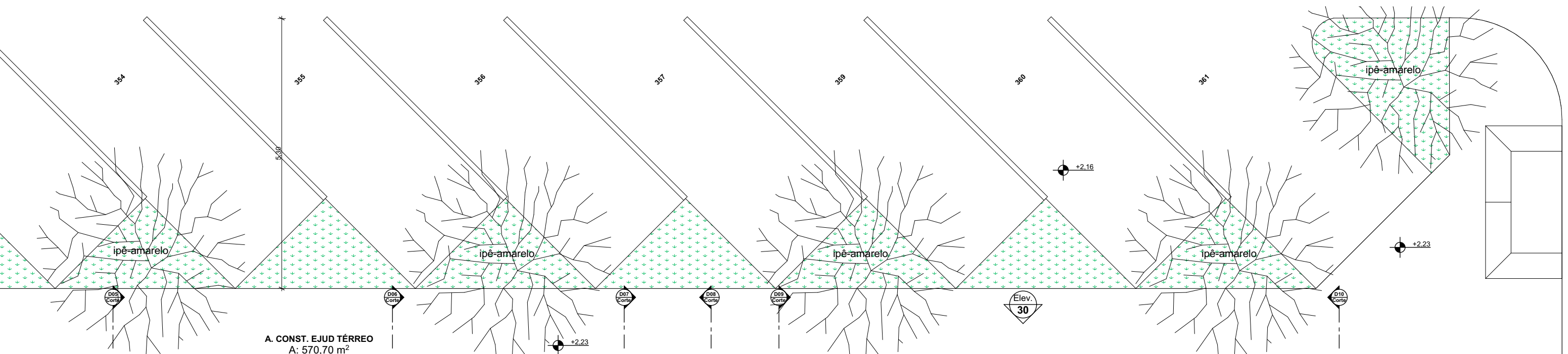

F-23 Planta Baixa Térreo EJUD 1:75

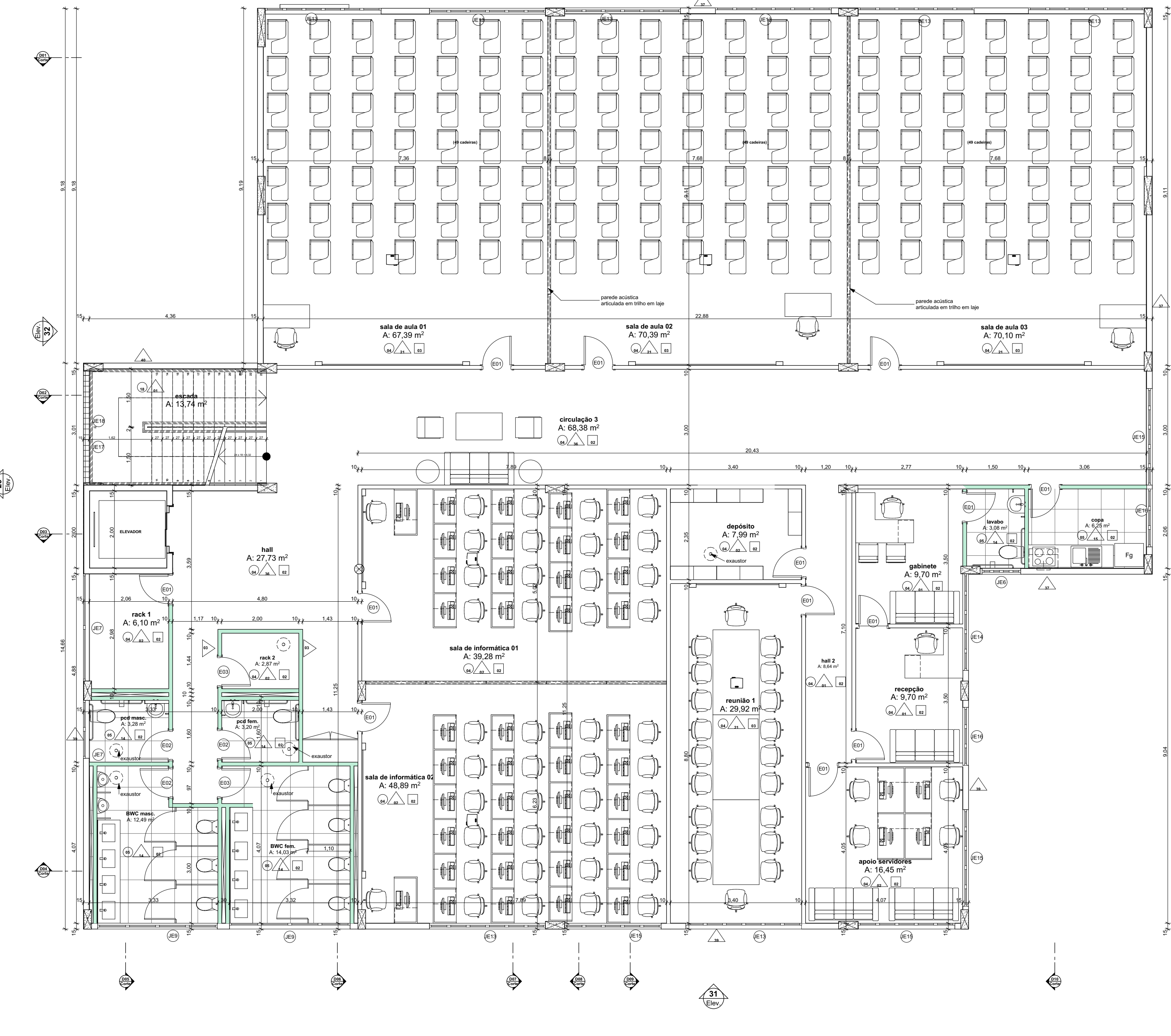

F-24 Planta Baixa 1º pav. EJUD 1:75

- LEGENDA DE ACABAMENTOS
PISOS:
01- Porcelanato polido 60x60 bronze-arnani ou similar
02- Porcelanato polido 60x120 bianco-paonazzetto ou similar
03- Porcelanato natural 60x120 bianco-paonazzetto ou similar
04- Porcelanato bege 60x60 polido
05- Porcelanato bege 60x60 natural
06- Concreto desmoldado
07- Bloco inter-travado calçadas e vias de carro
08- Granilite
09- Carpete modulado 50x50 com 7mm de espessura
10- Piso Elevado com carpete modulado 50x50
11- Grama esmeralda
12- Pastilha espelho d'água
13- Piso em concreto estampado
14- Cerâmica Piel5 60x60 boleado na cor cinza
15- Mármore branco
16- Piso com manta impermeabilizada
17- Piso quartizada em madeira nobre palco auditório
18- Granito preto
TETO:
01- Forro em ACM
02- Forro acartonado com tinta acrílica branco neve fosca
03- Forro acartonado com tinta acrílica branco neve fosca e lâ de rocha acústica sobre forro
04- Laje Pintada com tinta acrílica branco neve
05- Laje em concreto natural
06- Forro mineral acústico em gesso com lâ de rocha acústica do forro
PAREDES:
01- Tinta acrílica acetinada na cor branco neve
02- Tinta acrílica fosca na cor branco neve
03- Fôrma na textura linho
04- Fôrma na textura Teka Provence
05- Alumínio Composto Vermelho
06- Alumínio Composto Branco
07- Alumínio Composto Grafite
08- Concreto aparente
09- Revestimento T14-dimensional
10- Porcelanato polido 30x60 gris-arnani ou similar
11- Porcelanato polido 30x60 na cor branco gelo
12- Porcelanato polido 60x60 bronze-arnani ou similar
13- Cerâmica esmaltada branca 15x15
14- Cerâmica ou porcelanato branco gelo 30x60 TIPO 1
15- Cerâmica ou porcelanato branco gelo 30x60 TIPO 2
16- Cerâmica ou porcelanato vermelho 30x60
17- Granito preto
18- Mármore branco
19- Cortina de vidro
20- Pastilha para espelho d'água
21- Carpete anti-comburente para parede
22- Fachada ventilada
23- Pastilha de vidro logo bwc
24- Pastilha mosaico vermelho
25- Cortina de material isolante acústico retrátil
26- Painel modular difusor acústico feito em madeira que opera até 8000HZ, classe anti-fogo M1, tipo carvalho
27- Painel modular difusor acústico feito em madeira que opera até 8000HZ, classe anti-fogo M1, tipo mogno
28- Papel de Parede geométrico
29- Painel em mosaico de madeira carvalho
30- Cortina de palco corta-fogo
31- Fachada ventilada na cor branca
32- Brise metálico fachada auditório com abertura de 8%
33- Brise metálico fachada Corregedoria abertura de 28%
34- Brise metálico fachada Adm. abertura de 28%
35- Brise metálico fachada Palácio com abertura de 28%

Table with columns: ID UNID, LxH, especificações. Lists door specifications for Corregedoria, EJUD, and Auditório.

Project information block including: TRIBUNAL DE JUSTIÇA DO PIAUÍ DEPARTAMENTO DE ENGENHARIA, Projeto de Arquitetura do Novo Palácio da Justiça do Piauí, Responsável Técnico: SANDERLAND RIBEIRO - CAU A37841-0, Representante Legal: SANDERLAND RIBEIRO, and other project details.

CLAUDINO S/A

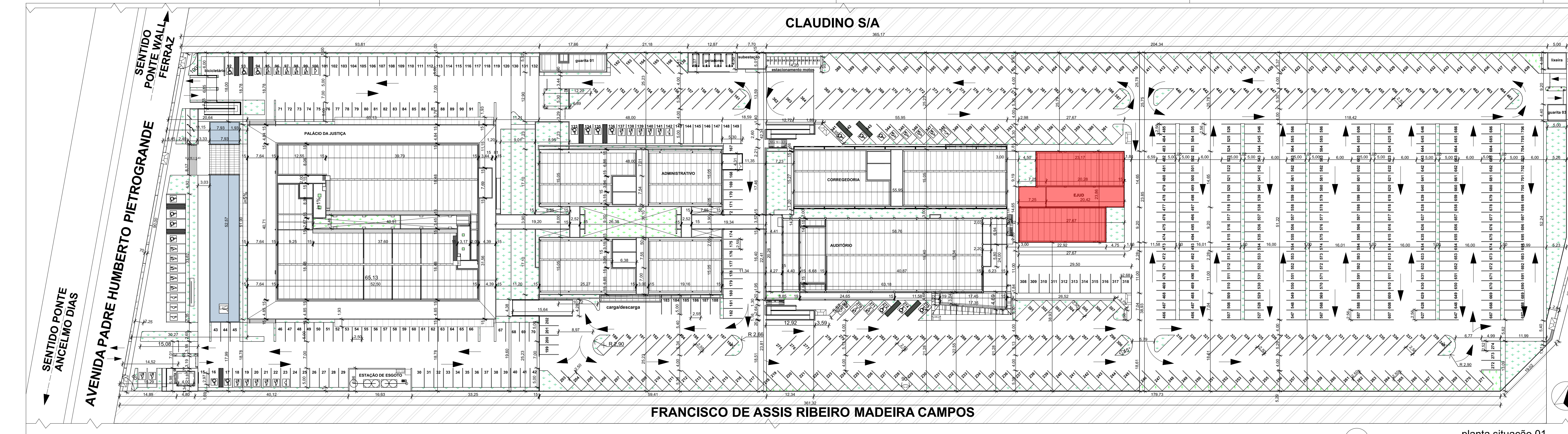

- 1)ÁREA DO TERRENO: A=32.798,21 M²
2)PERÍMETRO: A=911,45M;
3)ÁREA DE CONSTRUÇÃO -PALÁCIO(A=8.239,18M²), ADMINISTRATIVO (4.707,78M²), GUARITA 01(A=88,82M²), GUARITA 02(A=18,56M²), LIXEIRA (A=21,88M²) E SUBESTAÇÃO (A=33,83M²), CORREGEDORIA (A=1.724,57M²), E.JUD (A=1.204,29M²), AUDITÓRIO MULTI-USO(A=3.035,15M²), GUARITA 03(A=22,04M²);
ÁREA TOTAL DE CONSTRUÇÃO : A= 19.156,05 m²;
4)ÁREA DE COBERTURA -PALÁCIO(A=3.371,32M²), ADMINISTRATIVO (1.764,84M²), GUARITA 01(A=88,82M²), GUARITA 02(A=18,56M²), LIXEIRA (A=21,88M²) E SUBESTAÇÃO (A=33,83M²), CORREGEDORIA(A=992,91M²), E.JUD (575,70M²), AUDITÓRIO(A=1.504,08M²) E GUARITA 03(A=22,04M²);
ÁREA TOTAL DE COBERTURA : A= 8.283,78 M²;
5)TAXA DE OCUPAÇÃO:25,25%;
6)ÍNDICE DE APROVEITAMENTO:0,58;
7)ÁREA DE JARDIM EXTERNO: A= 3.249,38M²;
8)ÁREA DE ESPELHO D'ÁGUA : A=416,92M²;
9)ÁREA DE CALÇADA INTERNA EM BLOCO INTERTRAVADO PERMEÁVEL: A= 20.058,03M²;
10)ÁREA DE CALÇADA EXTERNA EM CONCRETO ESTAMPADO: A=1.030,27M²;

planta situação 01 1:500

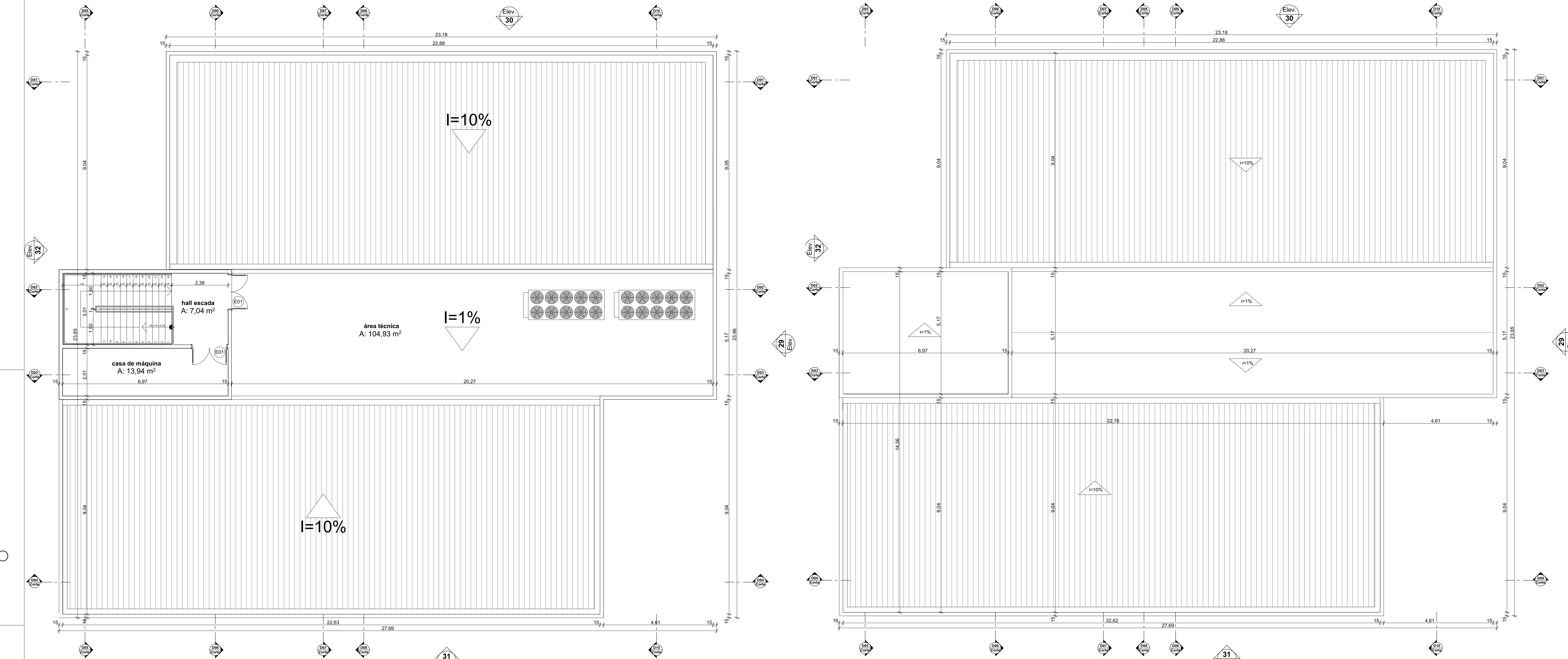

- LEGENDA DE ACABAMENTOS
PISOS
01- Porcelanato polido 60x60 bronze-armani ou similar
02- Porcelanato polido 60x120 branco-paonazzetto ou similar
03- Porcelanato natural 60x120 branco-paonazzetto ou similar
04- Porcelanato bege 60x60 polido
05- Porcelanato bege 60x60 natural
06- Concreto despolado
07- Bloco inter-travado calçadas e vias de carro
08- Granilite
09- Carpete modular 50x50 com 7mm de espessura
10- Piso Elevado com carpete modular 50x50
11- Grama esmeralda
12- Pastilha espelho d'água
13- Piso em concreto estampado
14- Cerâmica Pefi 60x60 oleado na cor cinza
15- Mármore branco
16- Piso com planta impermeabilizada
17- Piso quartizado em madeira nobre palco auditório
18- Laje em concreto natural
19- Forro mineral acústico em gesso com lã de rocha acima do forro
20- Forro em ACM
21- Forro acartonado com tinta acrílica branco neve fosca
22- Tinta acrílica fosca na cor branco neve
23- Fôrma na textura linho
24- Fôrma na textura Teku Provence
25- Alumínio Composto Vermelho
26- Alumínio Composto Branco
27- Alumínio Composto Grafite
28- Concreto aparente
29- Revestimento T4-dimensional
30- Porcelanato polido 30x60 gris-armani ou similar
31- Porcelanato polido 30x60 na cor branco gelo
32- Cerâmica esmalada branca 15x15
33- Cerâmica ou porcelanato branco gelo 30x60 TIPO 1
34- Cerâmica ou porcelanato branco gelo 30x60 TIPO 2
35- Cerâmica ou porcelanato vermelho 30x60
36- Granito preto
37- Mármore branco
38- Cortina de vidro
39- Pastilha para espelho d'água
40- Carpete anti-comburente para parede
41- Fachada ventilada
42- Fachada de vidro logo bwc
43- Pastilha mosaico vermelho
44- Cortina de material isolante acústico retrátil
45- Painel modular difusor acústico feito em madeira que opera até 8000HZ, classe antífogo M1, tipo mogno
46- Papel de Parede geométrico
47- Painel em mosaico de madeira carvalho
48- Cortina de palco corta-fogo
49- Brise metálico fachada auditório com abertura de 8%
50- Brise metálico fachada Correçdora abertura de 28%
51- Brise metálico fachada Adm. abertura de 28%
52- Brise metálico fachada Palácio com abertura de 28%

Lista de portas Correçdora E.JUD Auditório

Table with columns: ID, UNID, LxH, especificação. Lists various door types and materials used in the project.

TRIBUNAL DE JUSTIÇA DO PIAUÍ DEPARTAMENTO DE ENGENHARIA. Projeto de Arquitetura do Novo Palácio da Justiça do Piauí. Includes logos and project details.

ARQ-02/04. Planta de Cobertura 2º Pav E.JUD, Planta de Topo Cobertura E.JUD, planta situação 01, lista janelas 2, lista de portas 2. Includes design and scale information.

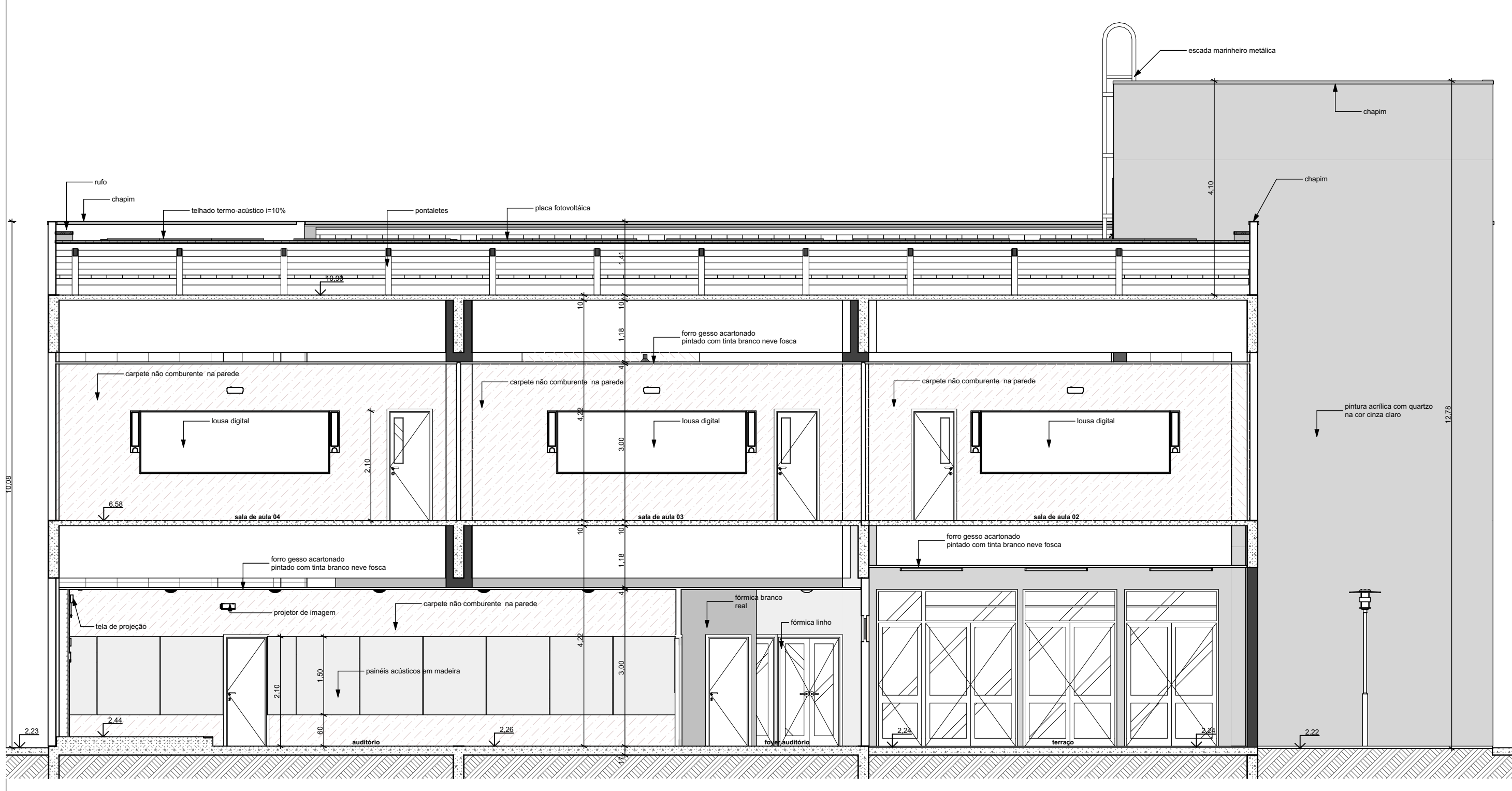

Corte D01
1:75

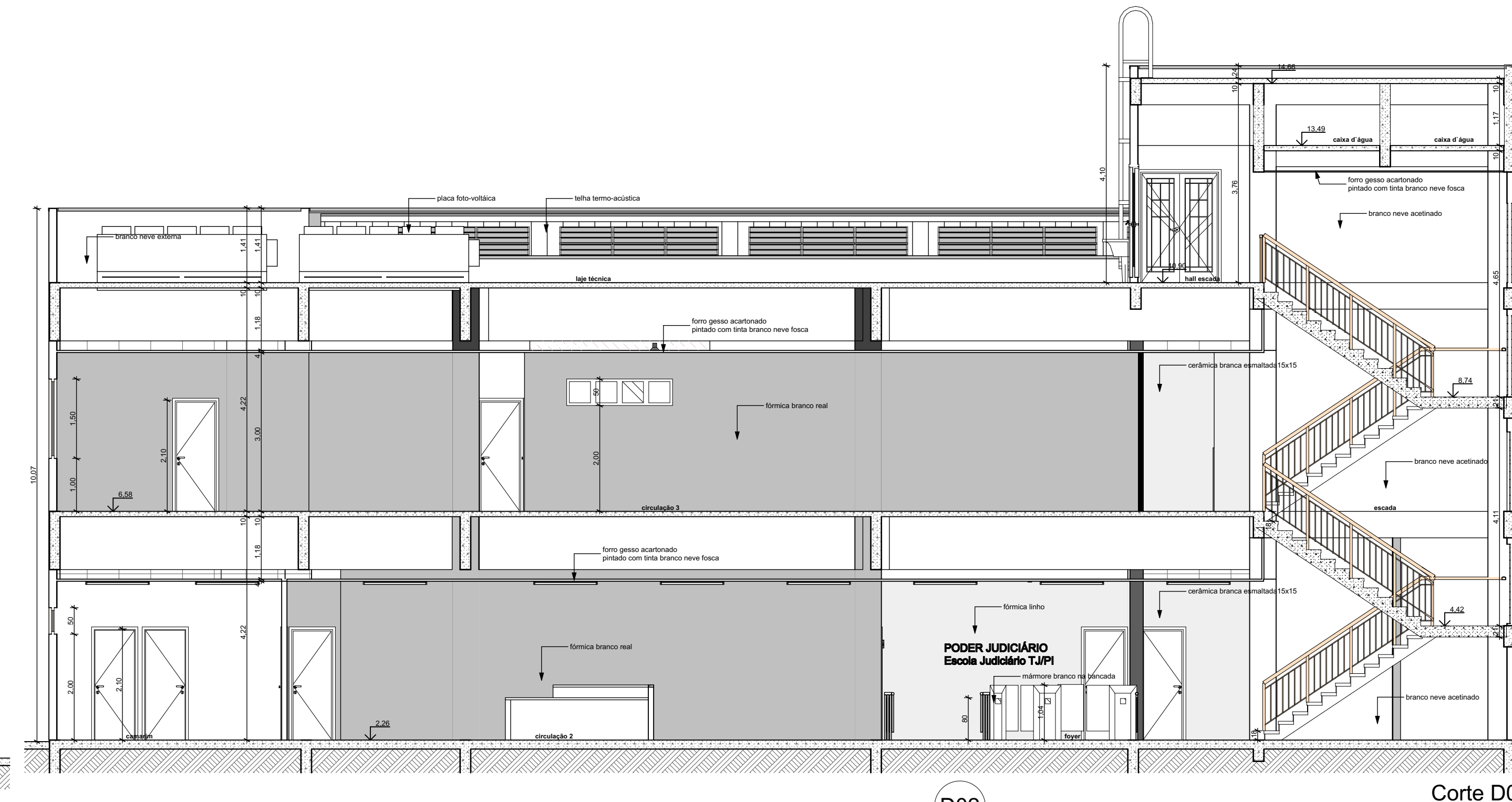

Corte D02
1:75

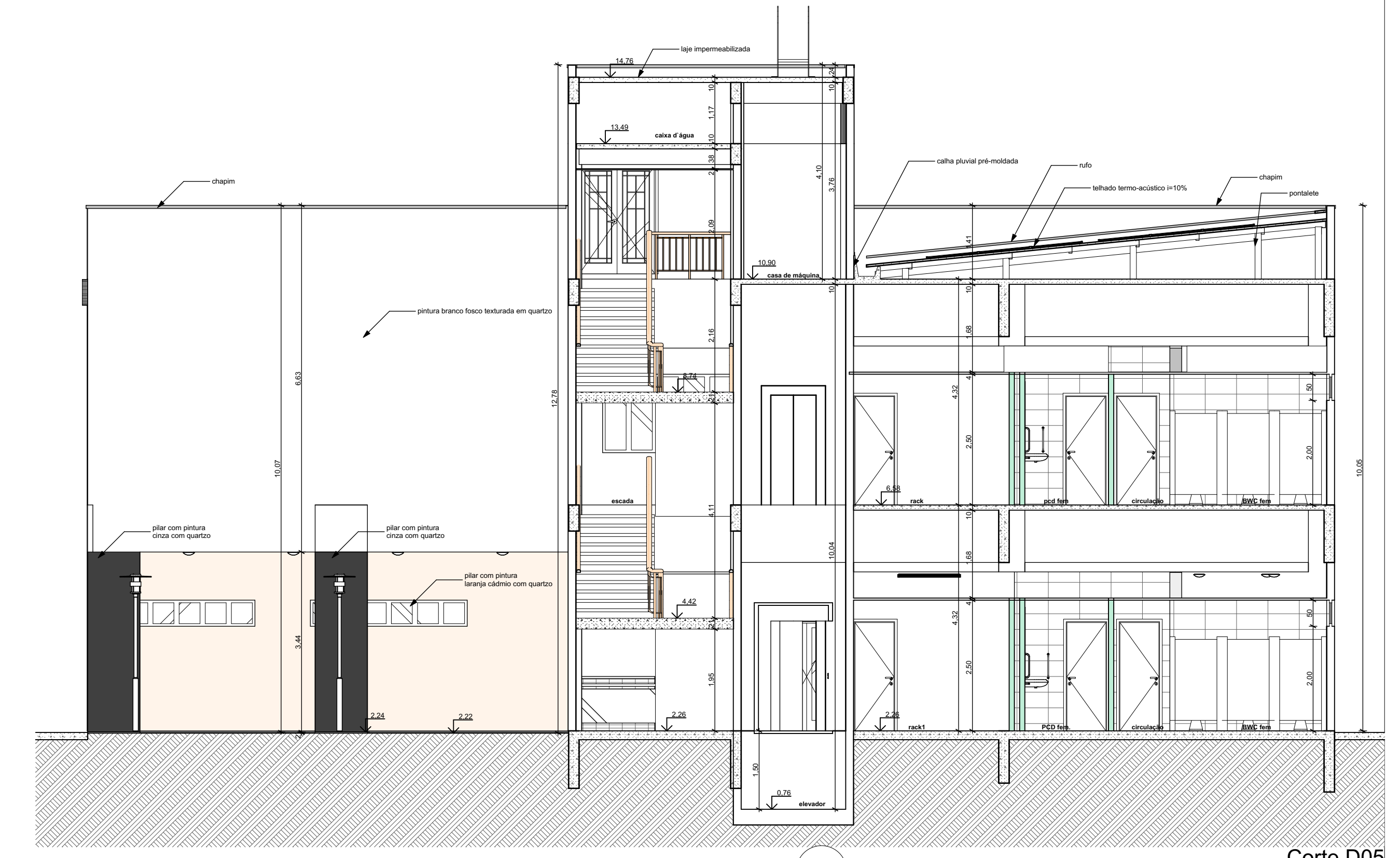

Corte D05
1:75

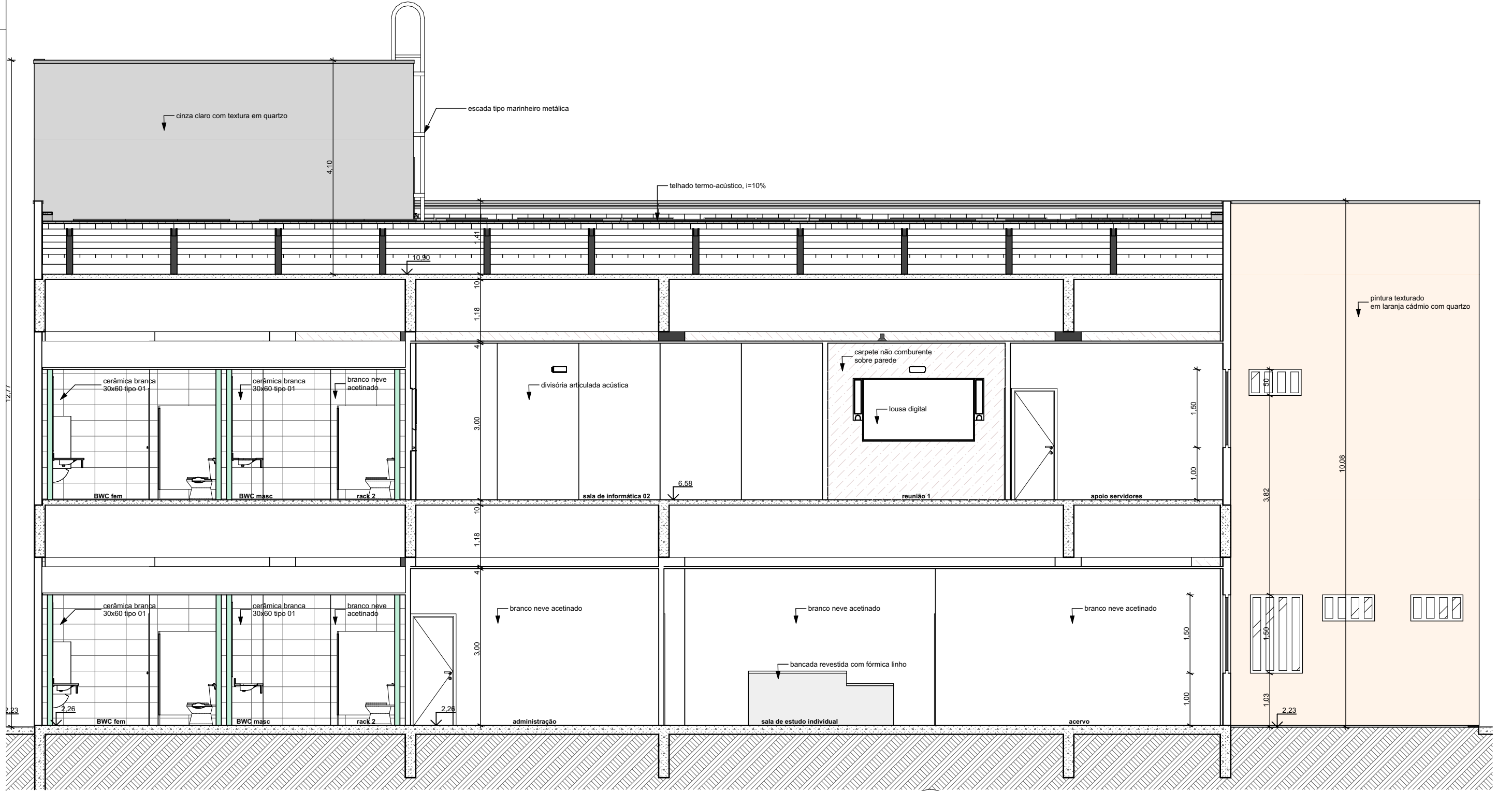

Corte D04
1:75

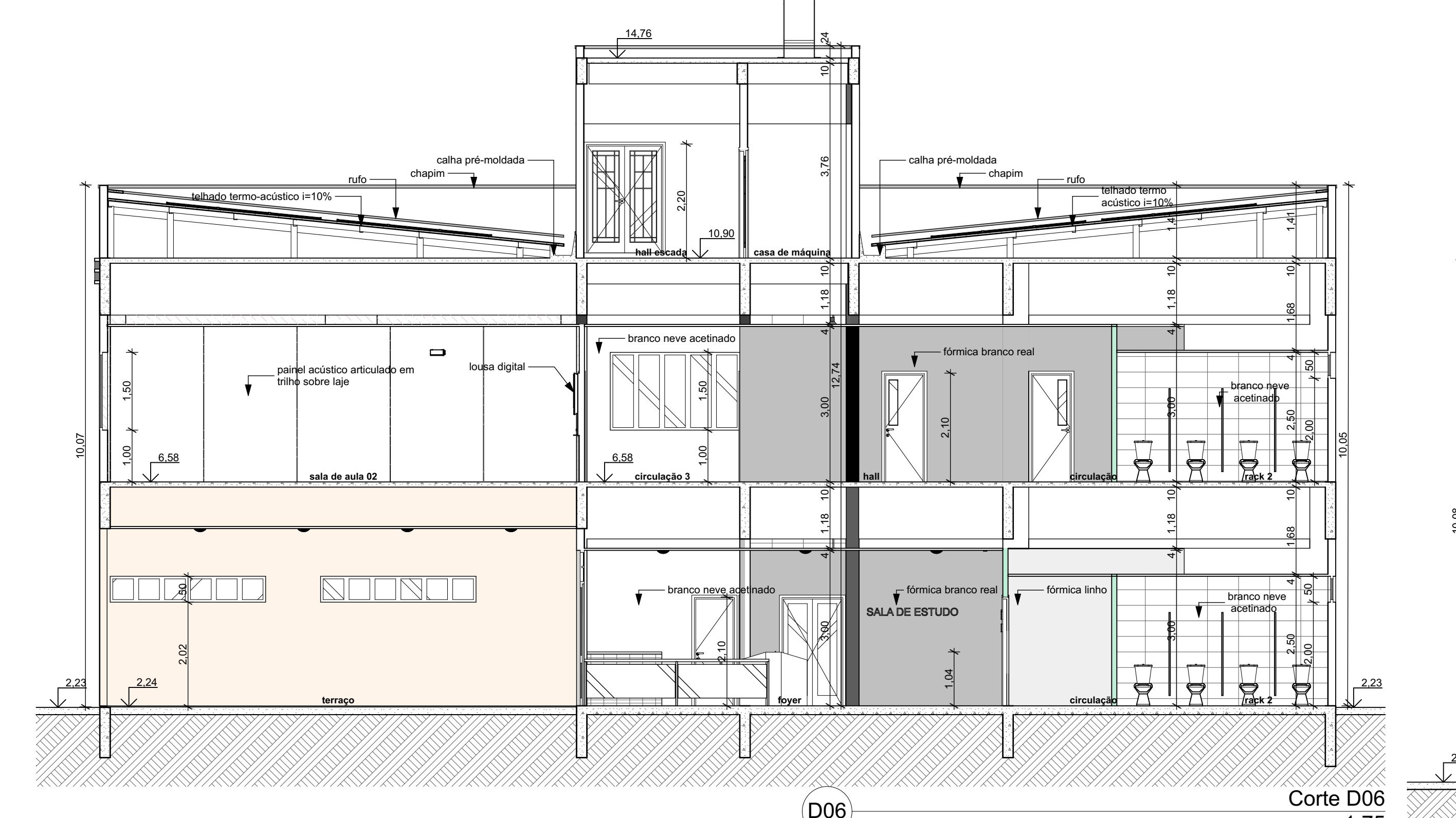

Corte D06
1:75

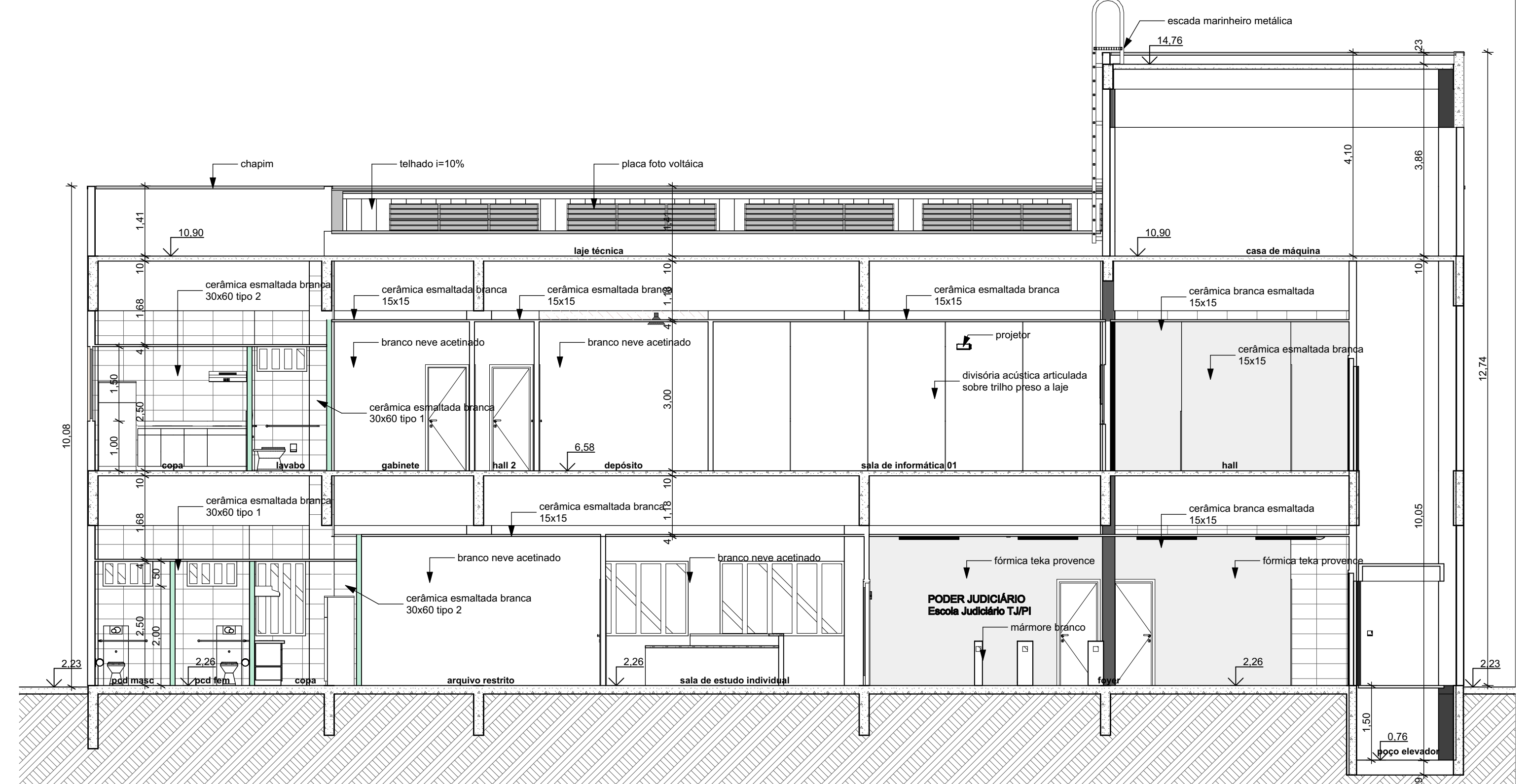

Corte D03
1:75

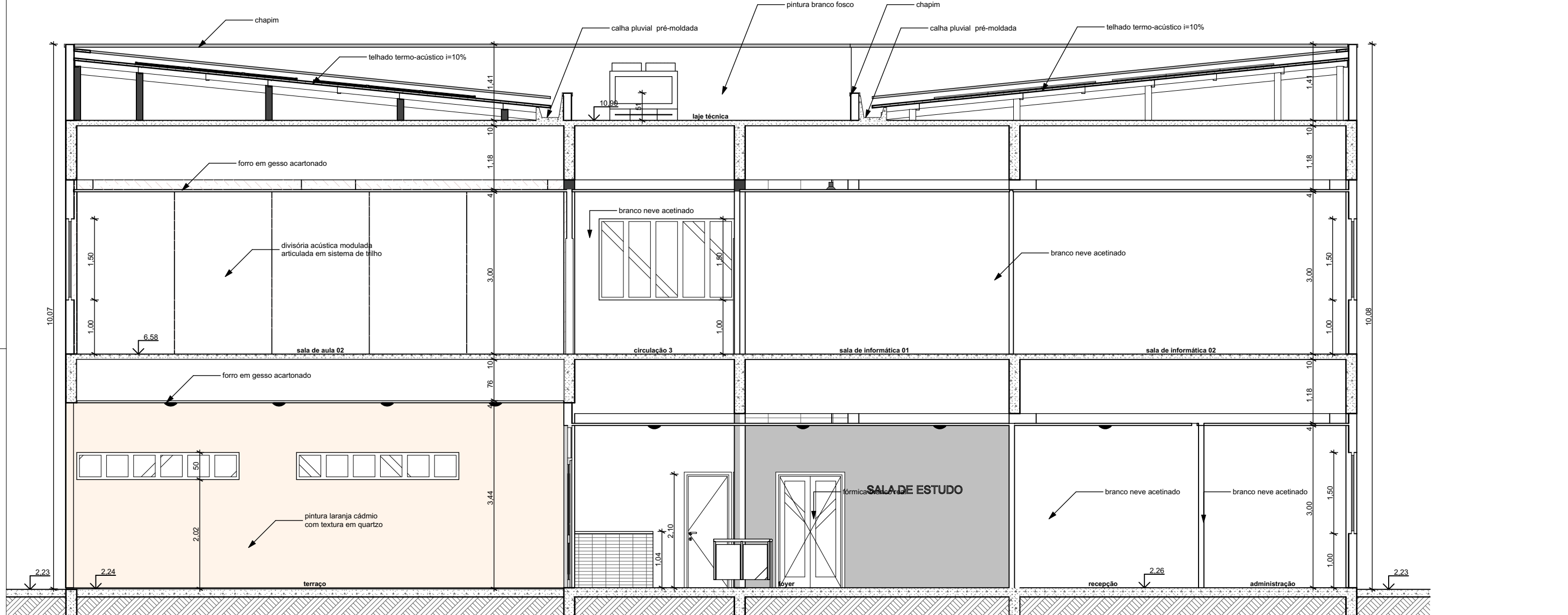

Corte D07
1:75

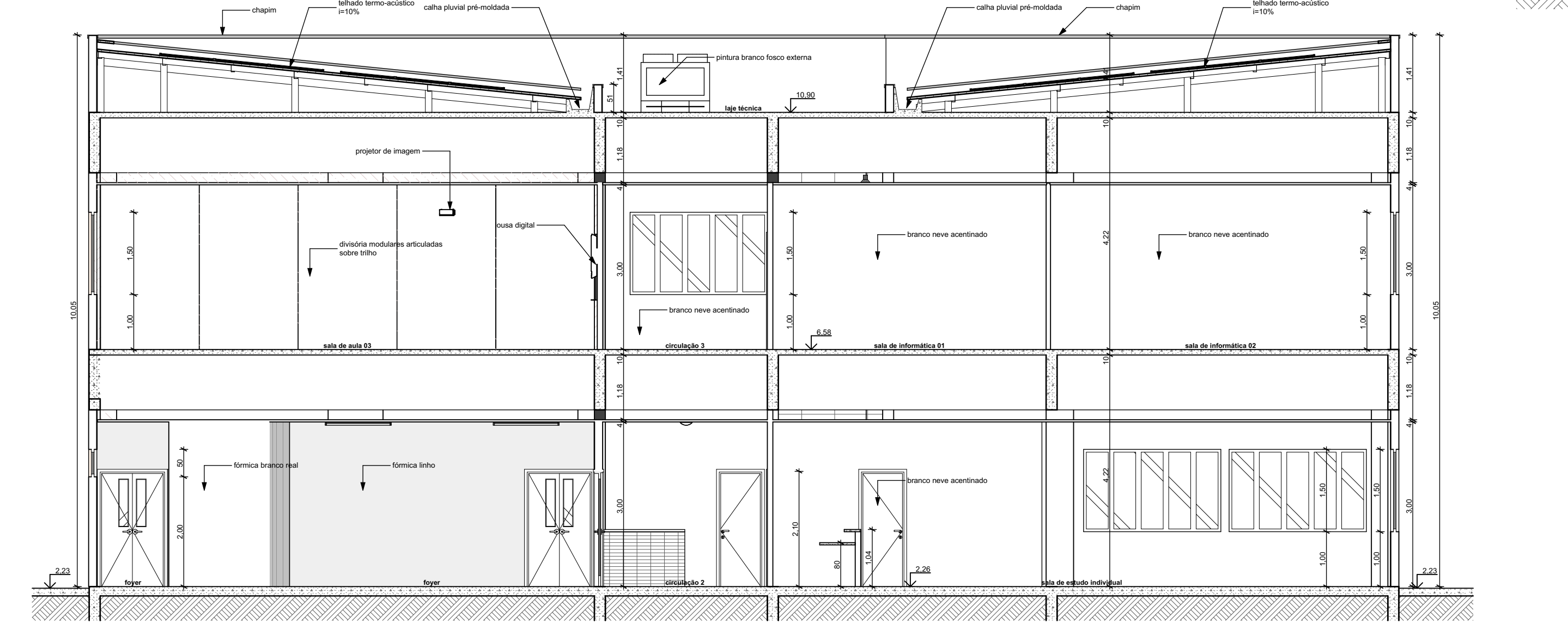

Corte D09
1:75

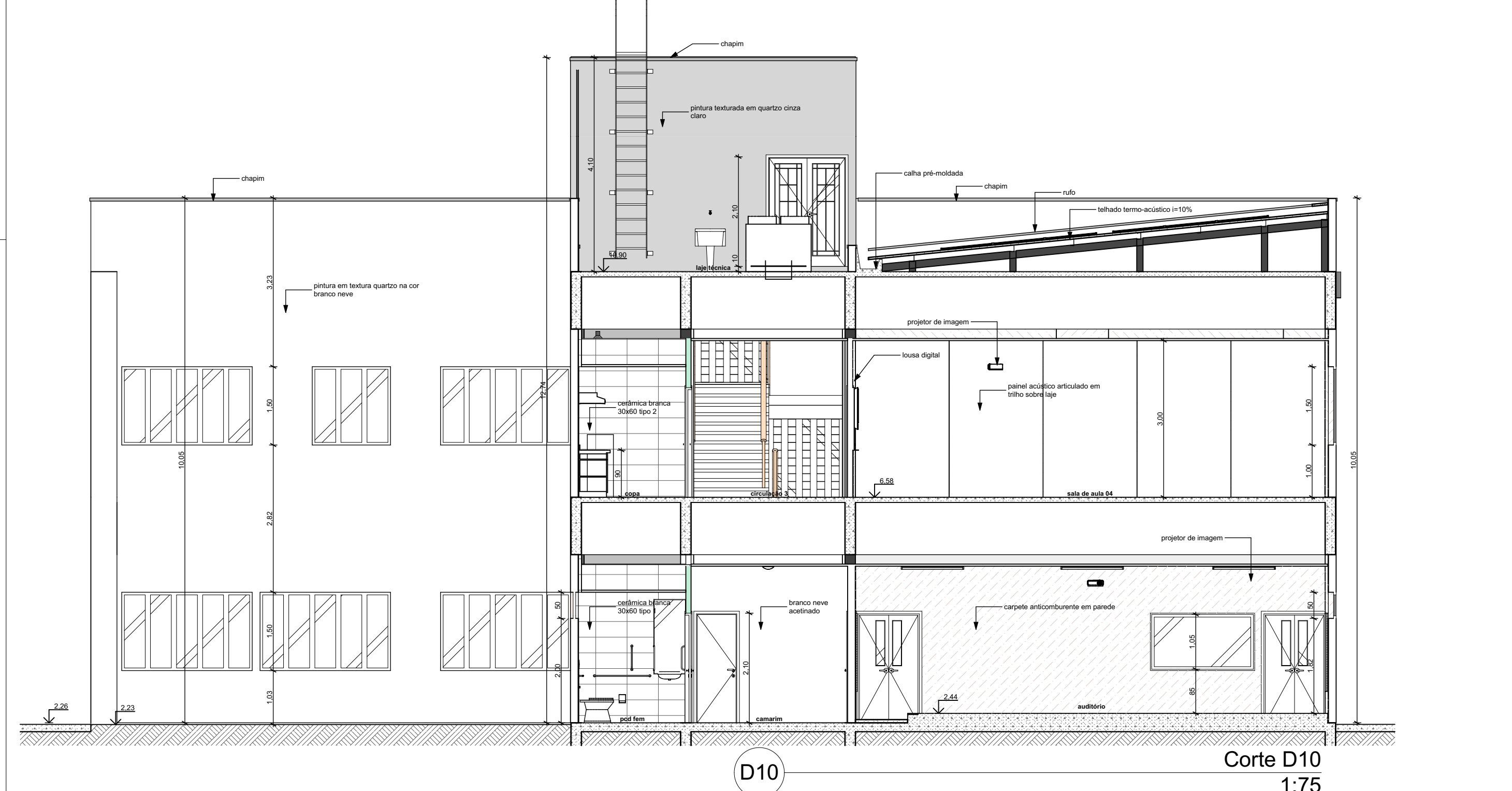

Corte D10
1:75

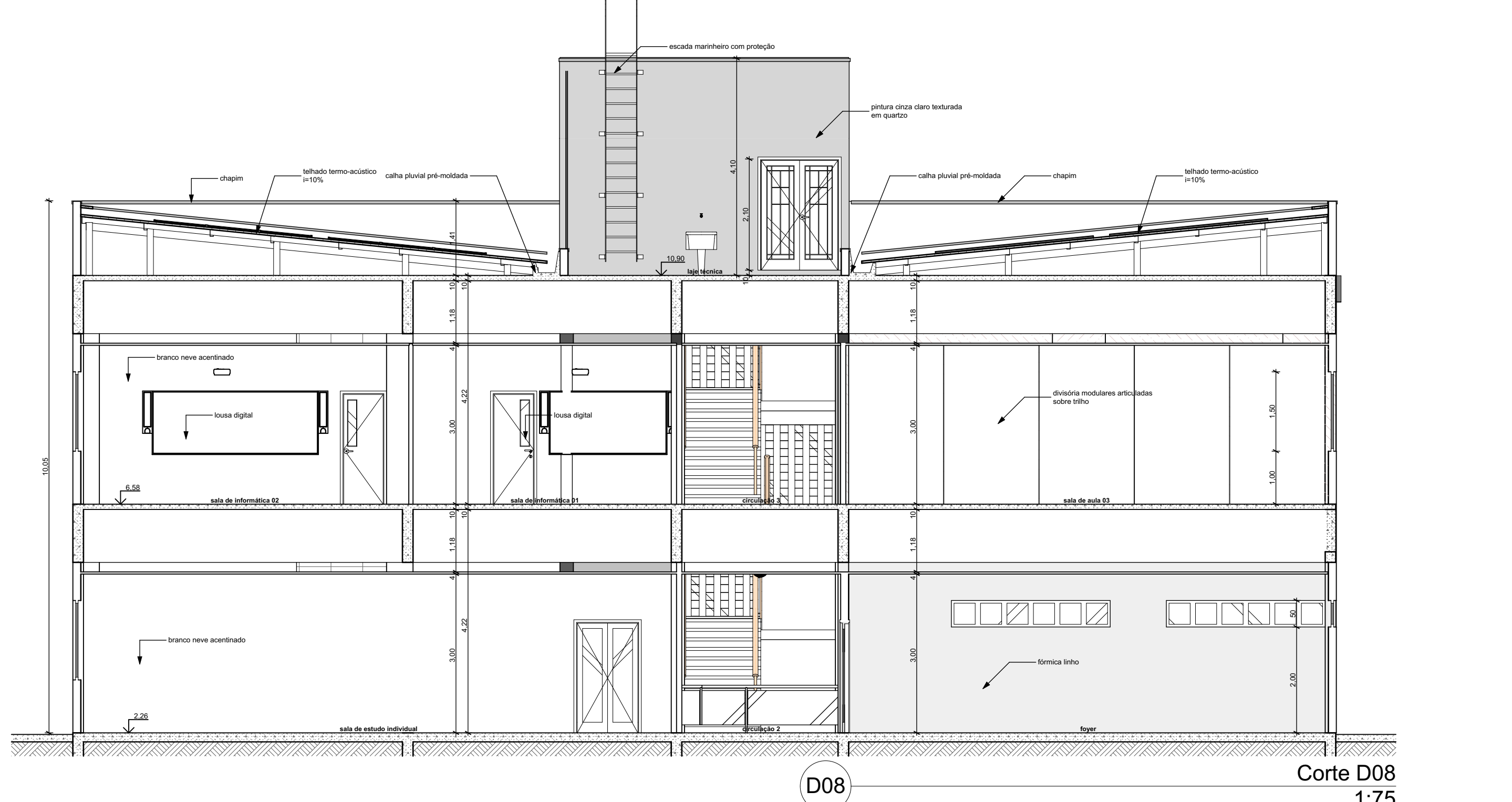

Corte D08
1:75

		Folha Nº
		Processo Nº
		Rubrica
obra: Projeto de Arquitetura do Novo Palácio da Justiça do Piauí		
local: Avenida Padre Humberto Pietragrande, 3509, limitante com a rua Valparaíso, bairro São Raimundo, margem do Rio Poty Teresina Piauí Brasil, entre as pontes Wall Ferraz e Anselmo Dias		
Responsável Técnico - RRT Principal - Projeto Arquitetônico /CAU: SANDERLAND RIBEIRO - CAU A37841-0		
Responsáveis Técnicos /CREA ou CAU: RESPONSÁVEL TÉCNICO EXECUÇÃO		
Representante Legal: TRIBUNAL DE JUSTIÇA DO PIAUÍ		
Espaço reservado aos carimbos da Prefeitura Municipal	Espaço reservado aos carimbos do órgão de aprovação	
Espaço reservado aos carimbos do Corpo de Bombeiros	Espaço reservado aos carimbos do TJPI	
Prancha:	Conteúdo da prancha:	
ARQ-03/04 Corte D01, Corte D02, Corte D03, Corte D04, Corte D05, Corte D06, Corte D07, Corte D08, Corte D09, Corte D10 Desenho: SANDERLAND Escala: 1:75 Data: 30/07/2018		
Planta modificada/ atualizada em: 31/07/2017 - Revisão 01		

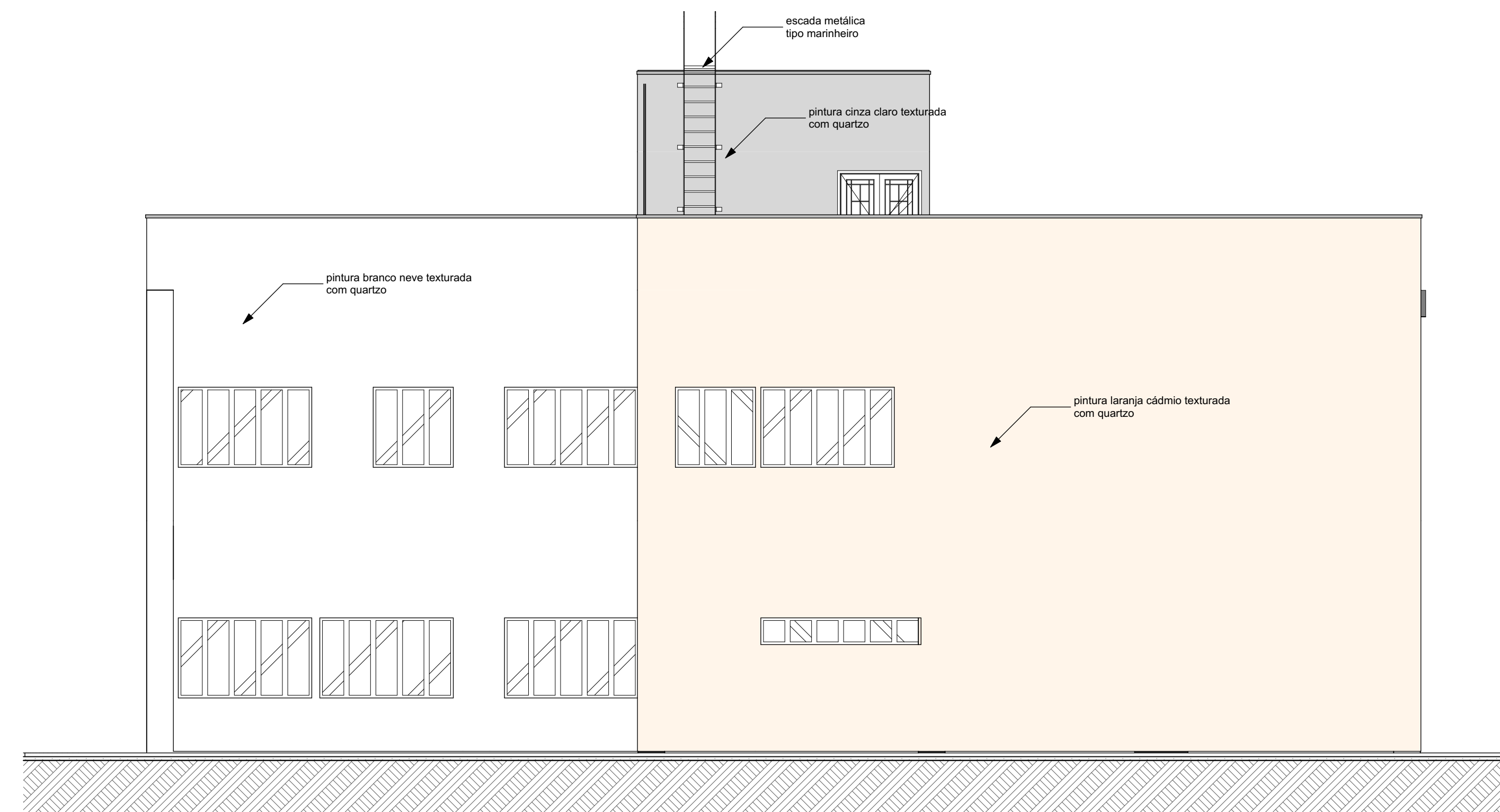

29

FACHADA LESTE EJUD
1:75

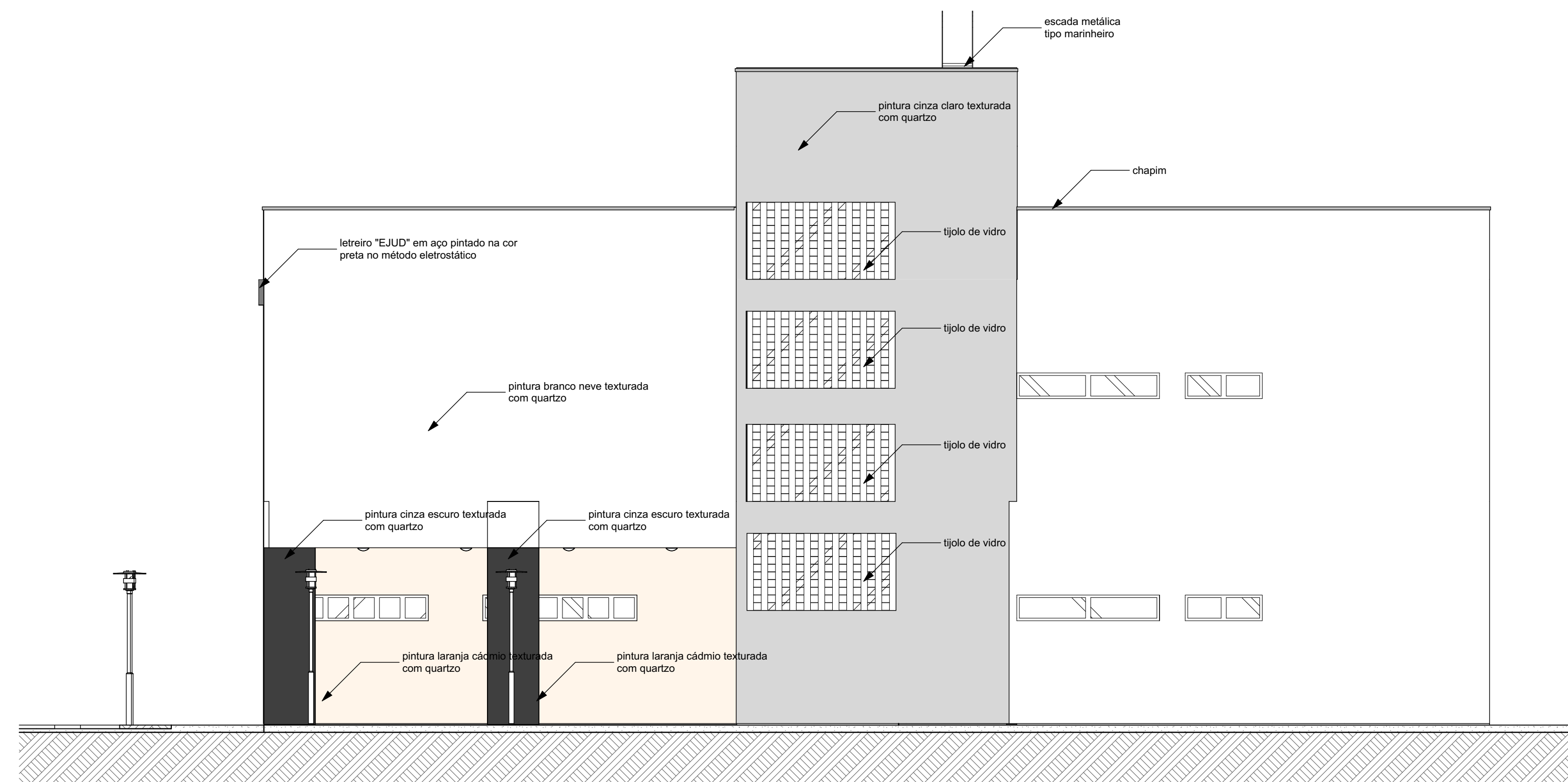

32

FACHADA OESTE EJUD
1:75

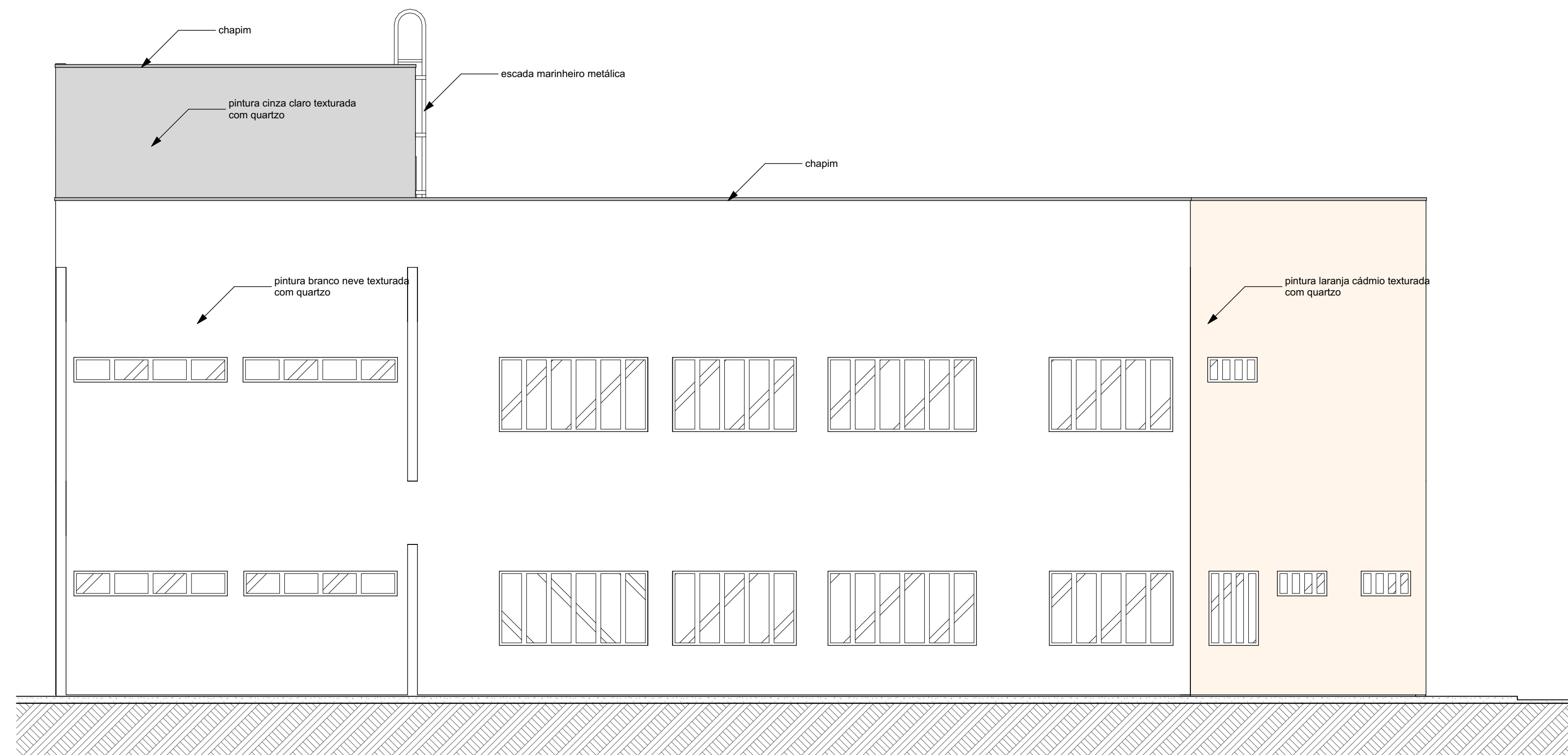

31

FACHADA SUL EJUD
1:75

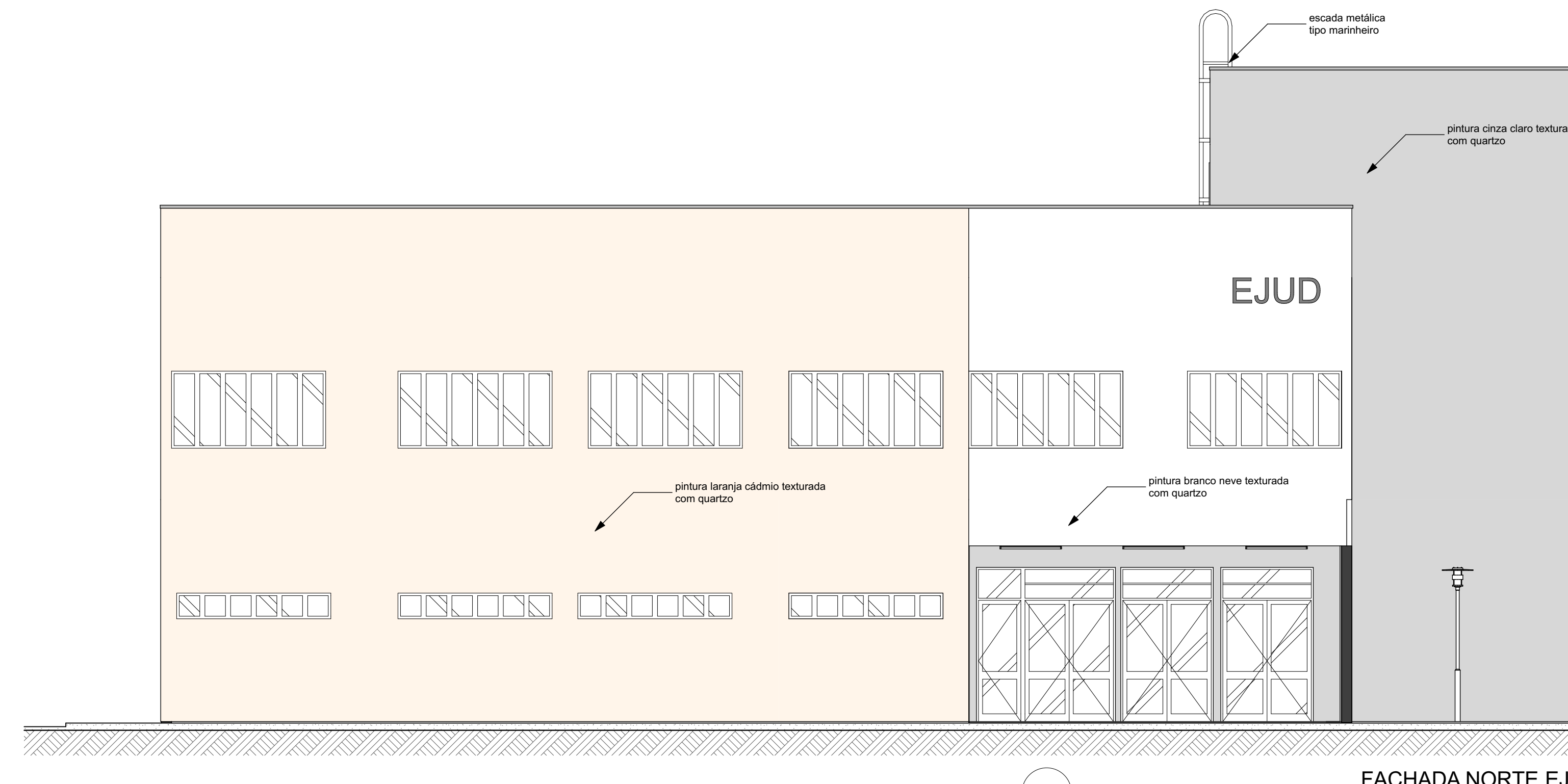

30

FACHADA NORTE EJUD
1:75

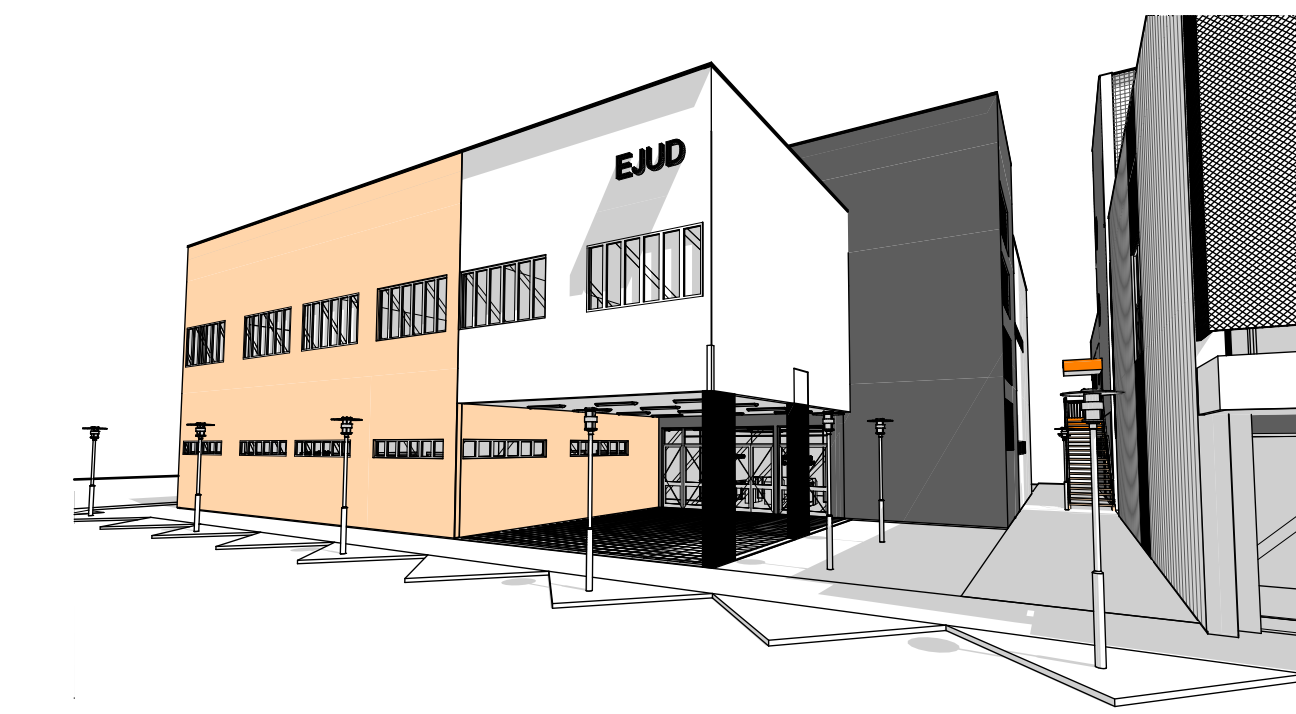

3D-02

EJUD
1:1026,03



TRIBUNAL DE JUSTIÇA DO PIAUÍ
DEPARTAMENTO DE ENGENHARIA

Folha Nº
Processo Nº
Rubrica

obra:
Projeto de Arquitetura do Novo Palácio da Justiça do Piauí

local:
Avenida Padre Humberto Pietrogrande, 3509, limitante com a rua Valparaíso, bairro São Raimundo, margem do Rio Poty Teresina Piauí Brasil (continuação da Avenida Cajúna entre as pontes Wall Ferraz e Anselmo Dias)

Responsável Técnico - RRT Principal - Projeto Arquitetônico /CAU:

SANDERLAND RIBEIRO - CAU A37841-0

Responsáveis Técnicos/ CREA ou CAU:

RESPONSÁVEL TÉCNICO EXECUÇÃO

Representante Legal:

TRIBUNAL DE JUSTIÇA DO PIAUÍ

Espaço reservado aos carimbos da Prefeitura Municipal

Espaço reservado aos carimbos orgão de aprovação

Espaço reservado aos carimbos do Corpo de Bombeiros

Espaço reservado aos carimbos do TJ-PI

Prancha:

Conteúdo da prancha:

FACHADA LESTE EJUD, FACHADA NORTE EJUD, FACHADA SUL EJUD, FACHADA OESTE EJUD, EJUD

ARQ.04/04

Desenho:

Escala:

Data:

SANDERLAND

1:75,

31/07/2018

Planta modificada/ atualizada em: 31/07/2017 - Revisão 00